

Taller N° 5

**Situación actual e Identificación de
puntos críticos de la Vigilancia
epidemiológica, prevención y control de
las Enfermedades de Malaria y
Leishmaniasis en el Peru**

Situación actual

Malaria en el Peru 2017

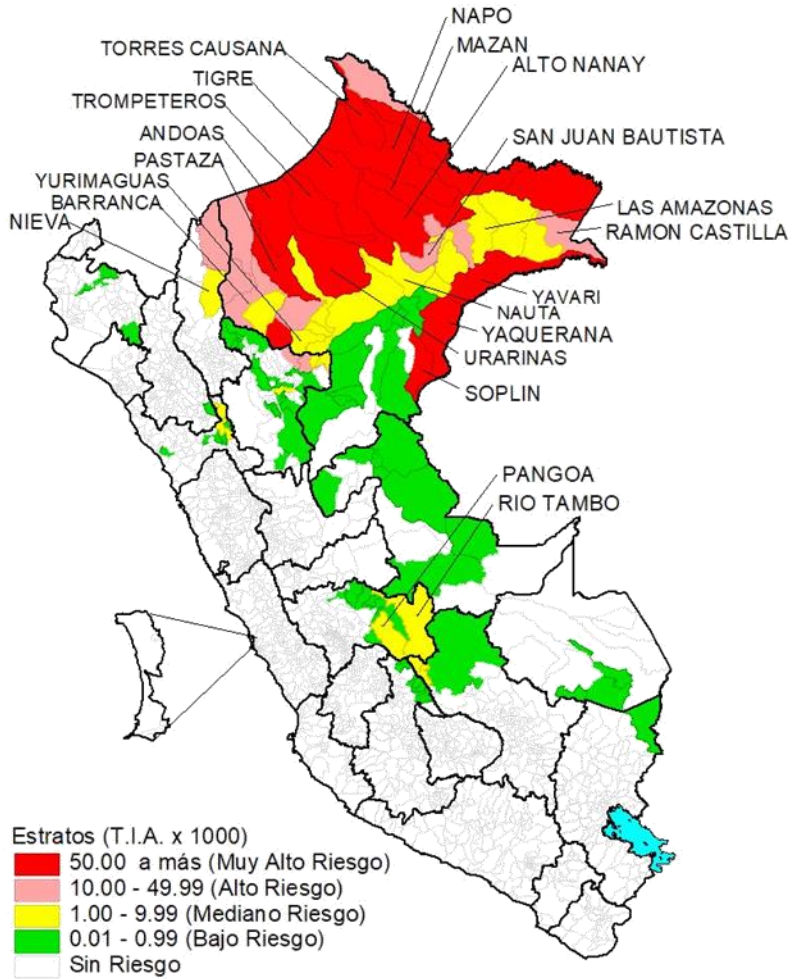

Leishmaniasis en el Peru 2017

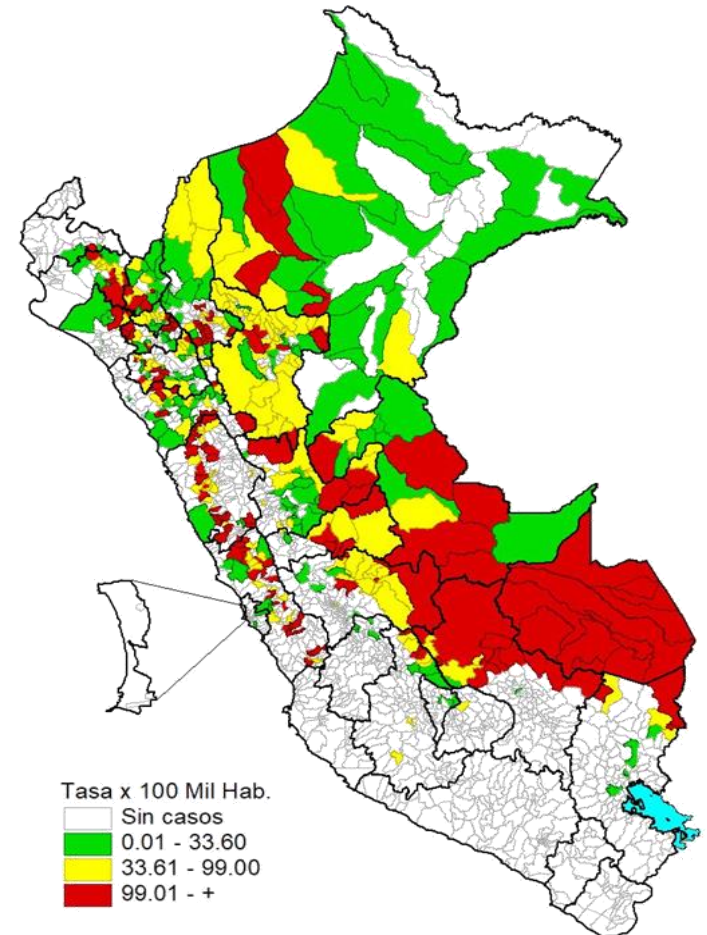

Casos de Malaria

DEPARTAMENTOS														
	2004	2005	2006	2007	2008	2009	2010	2011	2012	2013	2014	2015	2016	2017*
LORETO	42974	54286	42467	37008	25054	25850	11446	11779	25148	43701	61092	60268	54612	36357
JUNIN	6382	5757	2912	3424	2508	1948	7289	4586	1840	2217	2060	1104	671	232
MADRE DE DIOS	2193	5283	4878	4605	4489	2140	3041	1760	665	260	12	10	6	3
SAN MARTIN	10544	4911	1538	985	854	848	748	252	164	105	769	577	425	353
AYACUCHO	4742	5204	2740	892	412	423	1090	2226	2523	1604	682	97	53	18
CUSCO	4760	3410	1742	704	611	295	1038	1066	450	685	365	146	164	170
PIURA	777	319	174	588	4016	2721	2153	251	25	16	9	5	1	10
TUMBES	1066	437	453	1167	2793	1474	1813	684	87	0	2	0	1	0
UCAYALI	3541	2685	636	144	294	229	256	57	48	96	62	136	94	47
AMAZONAS	930	1380	344	517	181	84	7	8	1	3	123	733	369	669
LA LIBERTAD	1115	740	1151	254	125	248	172	237	105	82	49	49	132	78
CAJAMARCA	983	1164	546	288	106	56	25	69	35	11	1	19	20	1
PASCO	306	518	354	212	221	24	157	50	601	39	8	8	3	0
ANCASH	627	628	638	244	1	16	2	0	2	0	0	0	0	0
LAMBAYEQUE	213	362	36	123	131	344	89	24	5	8	5	0	2	0
APURIMAC	340	446	10	8	1	10	4	5	3	2	0	0	1	0
HUANCAVELICA	114	59	96	56	20	3	5	2	0	2	0	0	0	0
HUANUCO	154	75	12	5	1	3	4	4	2	6	0	1	1	0
PUNO	5	5	4	5	3	0	0	0	0	0	0	0	1	0
LIMA	0	4	4	3	0	0	0	0	0	2	0	0	0	0
ICA	0	0	2	2	0	0	0	0	0	0	0	0	0	0
AREQUIPA	0	0	0	0	0	0	0	0	0	0	0	0	1	0
CALLAO	0	0	0	0	0	0	0	0	0	0	0	0	0	0
MOQUEGUA	0	0	0	0	0	0	0	0	0	0	0	0	0	0
Total general	81766	87673	60737	51234	41821	36716	29339	23060	31704	48839	65239	63153	56557	37939

Casos de Leishmaniasis

DEPARTAMENTOS	AÑOS												
	2005	2006	2007	2008	2009	2010	2011	2012	2013	2014	2015	2016	2017
CUSCO	962	1193	917	1081	985	999	967	951	895	765	633	792	648
SAN MARTIN	331	897	1758	881	392	1078	3192	577	619	702	359	358	454
PIURA	620	754	1246	543	665	736	783	549	647	555	515	639	224
MADRE DE DIOS	935	651	435	376	470	406	729	804	1021	698	793	779	427
CAJAMARCA	1073	755	895	614	428	597	719	417	385	496	430	653	426
JUNIN	471	956	663	894	777	702	786	502	485	376	355	478	368
ANCASH	894	606	1051	739	357	412	172	252	341	466	467	813	183
LIMA	530	331	745	451	354	481	262	247	393	362	351	521	120
AMAZONAS	364	319	381	308	275	566	620	378	325	366	323	303	195
LA LIBERTAD	386	255	961	455	355	382	242	237	251	308	274	397	168
HUANUCO	444	383	335	422	282	354	310	309	276	266	241	304	178
LORETO	276	411	290	285	305	261	381	329	257	287	221	181	184
UCAYALI	235	231	120	137	123	171	137	139	257	346	277	343	243
LAMBAYEQUE	268	132	98	132	120	100	152	93	186	376	285	132	109
PASCO	176	193	110	106	142	172	152	141	174	140	126	171	151
PUNO	18	30	67	119	185	180	103	174	273	201	195	221	150
AYACUCHO	66	100	64	76	65	60	73	82	95	112	134	159	74
APURIMAC	13	26	25	18	12	28	23	31	23	29	17	18	12
HUANCAVELICA	0	3	2	3	0	4	0	0	0	0	0	2	4
AREQUIPA	0	0	0	0	0	0	0	0	0	0	0	1	0
MOQUEGUA	0	0	0	0	0	0	0	0	0	0	1	0	0
ICA	0	0	0	0	0	0	0	0	0	0	0	0	0
TACNA	0	0	0	0	0	0	0	0	0	0	0	0	0
CALLAO	0	0	0	0	0	0	0	0	0	0	0	0	0
TUMBES	0	0	0	0	0	0	0	0	0	0	0	0	0
Total general	8062	8226	10163	7640	6292	7689	9803	6212	6903	6851	5997	7265	4138

Objetivo del Taller:

Identificar los puntos críticos y las estrategias de solución durante los procesos de notificación e investigación para el fortalecimiento de la vigilancia, prevención y control de la malaria y leishmaniasis en el Perú

Metodología:

1.- El taller se iniciara con la presentación de la situación actual y resaltar los problemas más críticos respecto a la malaria y a la leishmaniasis en el Perú. **(15 minutos)**.

2.- Los participantes se agruparan en Macro regiones, **(5 minutos)**

Macro región A: conformada por Tumbes, Piura, Lambayeque, La Libertad, Cajamarca, Ancash, Huánuco, Lima región, Ica.

Macro región B: Loreto, Ucayali, San Martín, Amazonas,

Macro región C : Junín, Ayacucho, Cusco, Huancavelica

Macro región D: estará conformada Puno, Madre de Dios, Apurímac y Lima Región, Arequipa, Tacna, Moquegua.

3.- Los participantes guiados por el facilitador procederán a elegir en forma democrática a un(a) moderador(a), un(a) secretario(a) y un relator (a). **(5 minutos)**.

4.- El moderador asumirá la conducción del taller dando lectura a la guía.

5.- Cada participante iniciara con la exposición de los problemas, en especial los que alteran el normal funcionamiento en la vigilancia, prevención y control; de la malaria y enseguida a la leishmaniasis.

- A través del intercambio de ideas, la discusión, se analizara y evaluara cada problema expuestos, luego se prioriza y se seleccionaran los problemas (4 a 5) de mayor impacto que están incidiendo en el normal desarrollo de las actividades de vigilancia, prevención y control de la malaria y leishmaniasis. Algunos problemas priorizados y seleccionados pueden ser comunes tanto para malaria como para la leishmaniasis. **(35 minutos)**

5.-Al final se realizara una plenaria con todos los participantes de los grupos para informar los problemas que fueron priorizados y seleccionados por cada macro región. Enseguida entre todos los participantes, habrá el intercambio de ideas, el análisis, y evaluación, de cada problema para llegar en consenso a plantear posibles estrategias de solución desde un nivel local, regional y nacional. Todos los participantes firmaran el acta de los acuerdos llegados en el presente taller. **(30 minutos)**.

MUCHAS GRACIAS