



PERÚ

Ministerio
de Salud

Centro Nacional de Epidemiología,
Prevención y Control de
Enfermedades

Violencia Familiar contra la Mujer ,según datos de Vigilancia Epidemiológica Perú año 2018

VIGILANCIA DE VIOLENCIA FAMILIAR EN LOS
SERVICIOS DE SALUD –MINSA
CDC -MINSA



Tendencia de Agresiones por Violencia familiar contra mujeres. Perú 2015 -2018

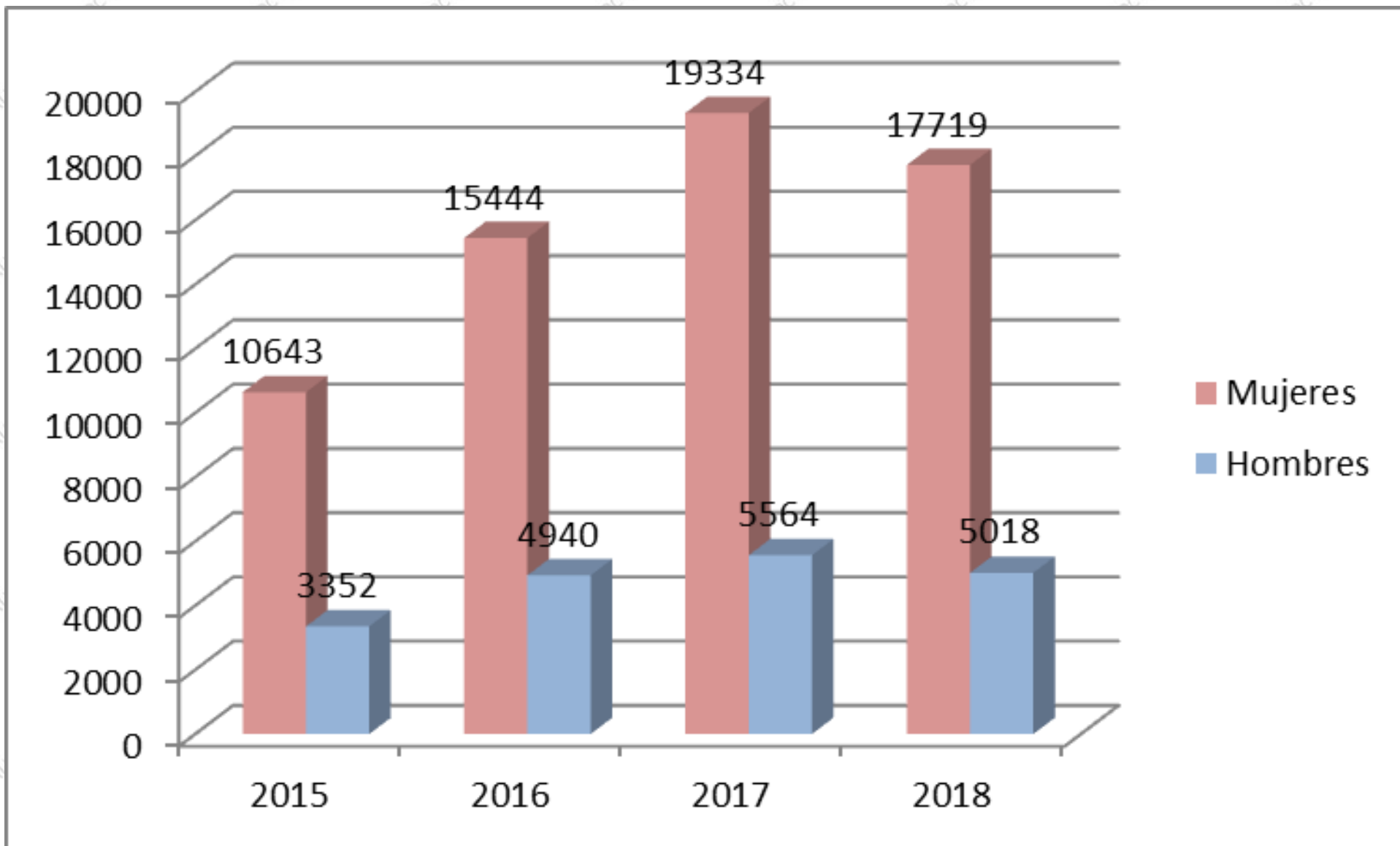

Fuente: Centro Nacional de Epidemiología, Prevención y Control de Enfermedades, MINSA

Hasta la SE 52 (31 de diciembre de 2018)



CASOS DE VIOLENCIA INTRAFAMILIAR PERU, 2018

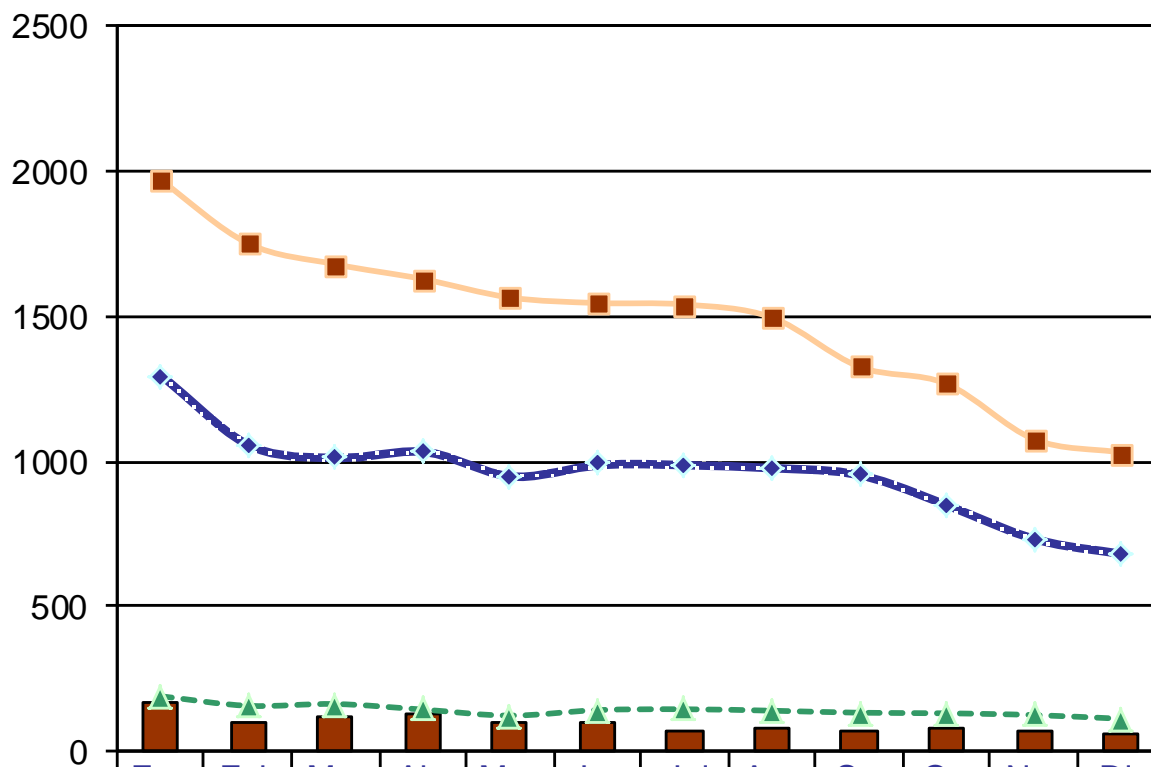

	Ene	Feb	Mar	Abr	May	Jun	Jul	Ago	Set	Oct	Nov	Dic	Total
Abandono (T74.0)	165	96	118	128	101	101	72	75	65	74	65	54	1114
V. Fisica (T74.1)	1295	1057	1015	1036	951	991	990	980	955	849	733	683	11535
V. Psicologica (T74.3)	1971	1752	1680	1629	1565	1546	1541	1496	1326	1267	1076	1030	17879
V. Sexual (T74.2)	189	156	162	143	122	141	144	139	132	130	124	111	1693

Fuente: Centro Nacional de Epidemiología, Prevención y Control de Enfermedades, MINSA

Hasta la SE 52 (31 de diciembre de 2018)



AGREDIDOS POR GRUPO DE EDAD Y SEXO PERU, 2018

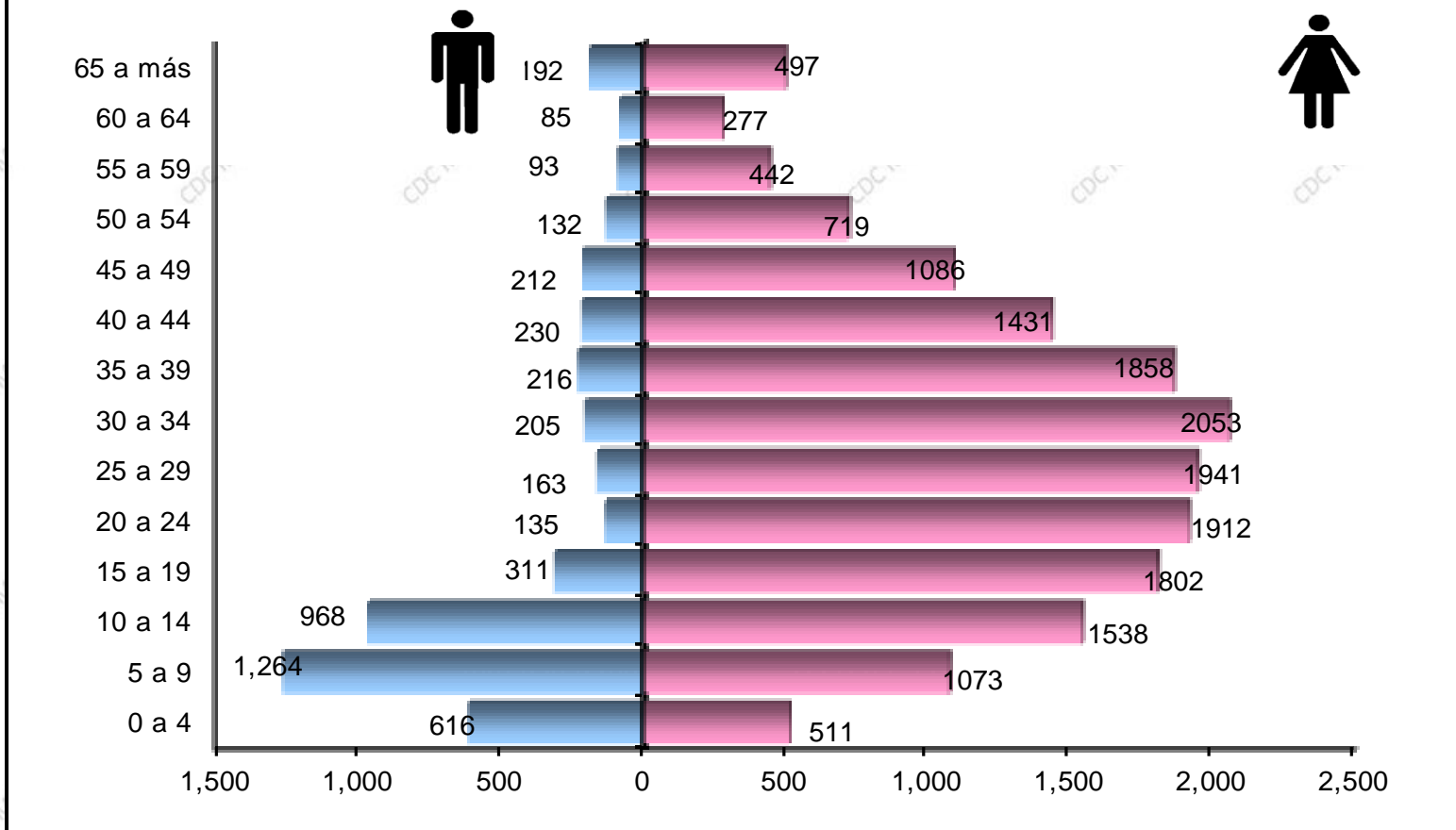

Fuente: Centro Nacional de Epidemiología, Prevención y Control de Enfermedades, MINSA

Hasta la SE 52 (31 de diciembre de 2018)



PERÚ

Ministerio de Salud

Centro Nacional de Epidemiología, Prevención y Control de Enfermedades

AGREDIDOS PERU, 2018

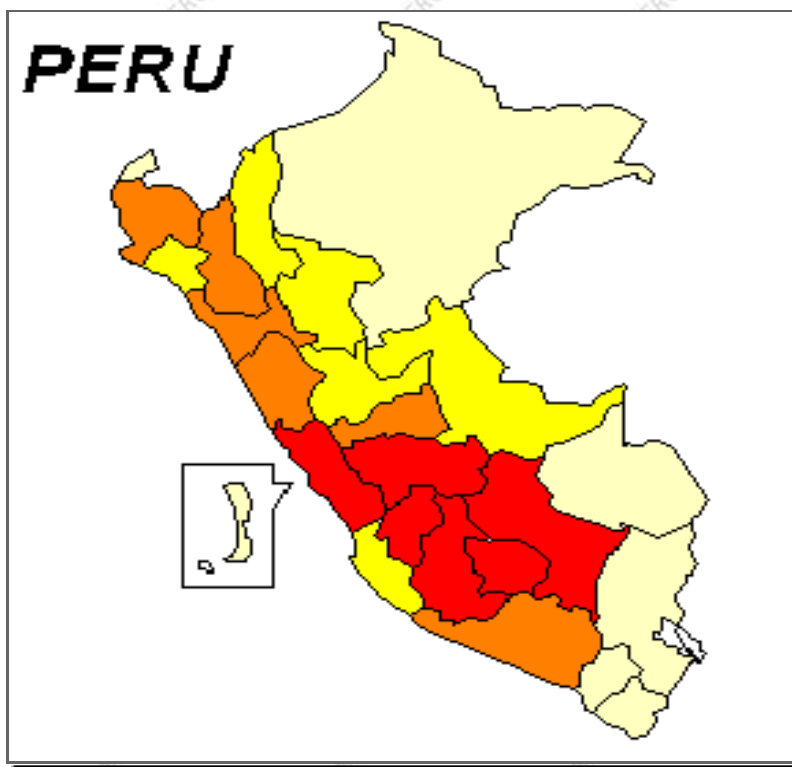

Alto		> de 977
Regular		> 621 - 977
Medio		> 350 - 621
Bajo		> 0 - 350

Fuente: Centro Nacional de Epidemiología, Prevención y Control de Enfermedades, MINSA

Hasta la SE 52 (31 de diciembre de 2018)