



PERÚ

Ministerio  
de Salud

Centro Nacional de Epidemiología,  
Prevención y Control de  
Enfermedades

# Sala de Situación Perú Leptospirosis

## SE 46 - 2019

### GT Zoonosis



# Número de casos de leptospirosis, Perú 2014 – 2019\*

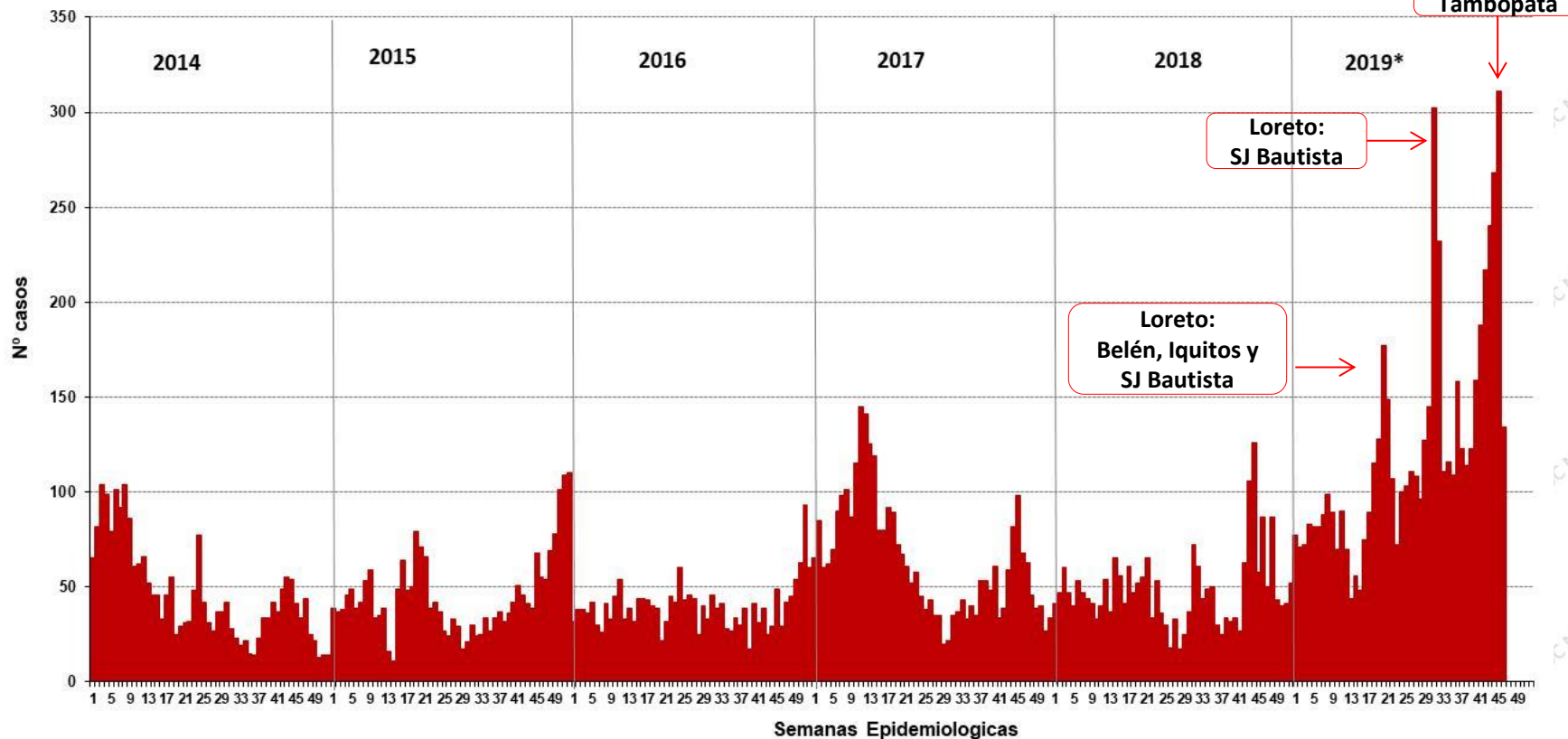

Hasta la **SE 46 - 2019**, se han notificado **5728** casos de leptospirosis en el país. **2.6 veces** mas que el año anterior.

En el **2018**, en el mismo periodo, se notificó **2207** casos en el país, la TIA fue de 6.89 casos por 100 mil hab. Asimismo, se notificó 9 fallecidos por leptospirosis.

## Número de casos, incidencia y defunciones por leptospirosis, Perú 2014\* - 2019\*

Años	2014	2015	2016	2017	2018	2019
<b>Nº de casos</b>	2261	1854	1705	3070	2207	5728
<b>Incidencia por 100 mil hab.</b>	7.26	5.89	5.36	9.59	6.89	17.61
<b>Defunciones</b>	14	13	10	10	9	12



PERÚ

Ministerio de Salud

Centro Nacional de Epidemiología, Prevención y Control de Enfermedades

## Número de Casos, tasas y fallecidos de leptospirosis según departamentos, Perú 2014 - 2019\*

Departamentos	Años						Corte hasta la SE 46					
	2014	2015	2016	2017	2018	2019*	2014	2015	2016	2017	2018	2019*
LORETO	1468	320	430	708	1005	2564	1399	306	375	633	823	2564
MADRE DE DIOS	367	1511	1002	181	154	1721	322	1056	810	146	128	1721
AYACUCHO	72	80	238	377	356	307	60	54	199	315	328	307
PIURA	66	31	9	279	203	254	66	27	5	278	198	254
TUMBES	79	186	29	643	256	149	77	185	28	625	234	149
SAN MARTIN	183	53	48	172	35	132	165	50	42	170	29	132
LAMBAYEQUE	10	66	27	189	104	129	10	65	24	180	89	129
HUANUCO	5	6	20	110	31	80	4	5	19	110	31	80
CUSCO	17	8	65	95	95	74	16	6	58	81	85	74
LIMA	32	28	25	64	40	68	31	22	23	62	37	68
UCAYALI	34	25	88	182	61	65	32	22	43	161	60	65
CAJAMARCA	8	11	27	57	56	58	8	11	27	56	53	58
JUNIN	14	9	17	19	17	29	14	9	16	17	13	29
AMAZONAS	36	22	11	18	17	27	36	21	11	18	15	27
LA LIBERTAD	11	4	13	53	14	26	11	3	13	47	11	26
ICA	0	1	1	150	63	18	0	1	1	149	61	18
PASCO	1	4	3	3	2	5	1	4	2	3	1	5
CALLAO	2	0	0	10	1	5	1	0	0	10	1	5
ANCASH	4	6	3	2	3	5	4	3	3	2	3	5
AREQUIPA	0	0	2	1	1	4	0	0	1	1	1	4
TACNA	0	0	0	0	0	3	0	0	0	0	0	3
PUNO	0	2	1	1	0	2	0	2	1	1	0	2
APURIMAC	1	1	1	0	1	2	1	1	1	0	1	2
HUANCAVELICA	0	0	2	0	1	1	0	0	2	0	1	1
MOQUEGUA	3	1	1	5	4	0	3	1	1	5	4	0
<b>Perú</b>	<b>2413</b>	<b>2375</b>	<b>2063</b>	<b>3319</b>	<b>2520</b>	<b>5728</b>	<b>2261</b>	<b>1854</b>	<b>1705</b>	<b>3070</b>	<b>2207</b>	<b>5728</b>

Departamentos	Casos	Incidencia x 100 mil Hab.	%	Fallecidos
LORETO	2564	23.79	44.76	6
MADRE DE DIOS	1721	1145.95	30.05	0
AYACUCHO	307	42.72	5.36	0
PIURA	254	13.36	4.43	0
TUMBES	149	59.87	2.60	0
SAN MARTIN	132	14.92	2.30	1
LAMBAYEQUE	129	9.92	2.25	0
HUANUCO	80	9.00	1.40	0
CUSCO	74	5.50	1.29	0
LIMA	68	0.65	1.19	0
UCAYALI	65	12.54	1.13	2
CAJAMARCA	58	3.76	1.01	0
JUNIN	29	2.09	0.51	1
AMAZONAS	27	6.32	0.47	0
LA LIBERTAD	26	1.33	0.45	2
ICA	18	2.20	0.31	0
ANCASH	5	0.43	0.09	0
CALLAO	5	0.47	0.09	0
PASCO	5	1.60	0.09	0
AREQUIPA	4	0.30	0.07	0
TACNA	3	0.84	0.05	0
APURIMAC	2	0.43	0.03	0
PUNO	2	0.14	0.03	0
HUANCAVELICA	1	0.20	0.02	0
MOQUEGUA	0	0.00	0.00	0
<b>Perú</b>	<b>5728</b>	<b>17.61</b>	<b>100.00</b>	<b>12</b>

# Número de casos de leptospirosis por distrito, Perú 2019

## Casos acumulados 2019\*

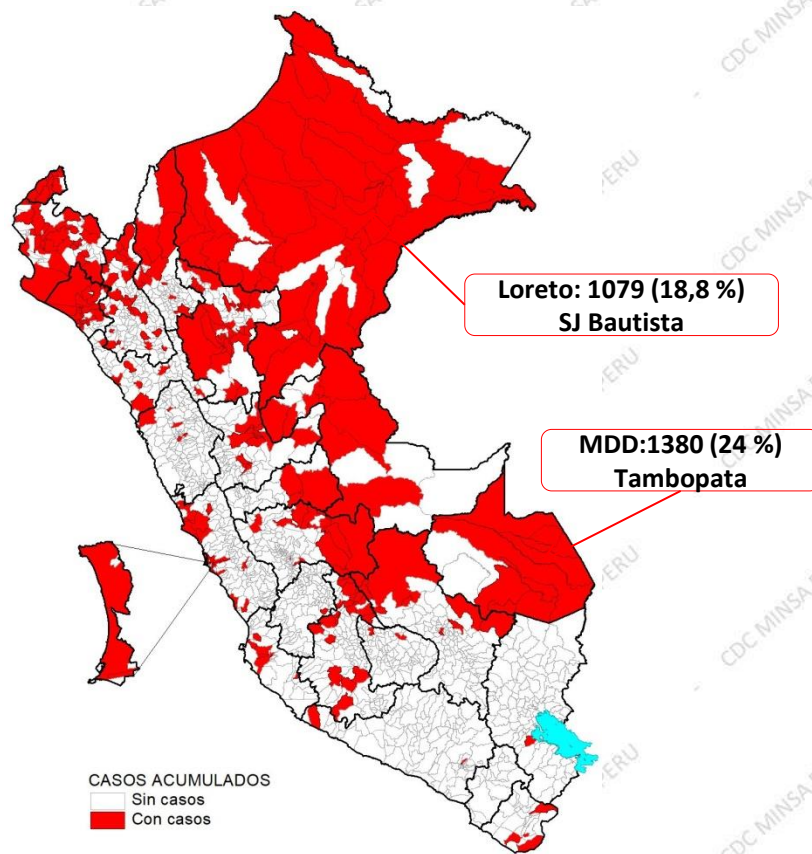

## Casos en la SE 46 - 2019

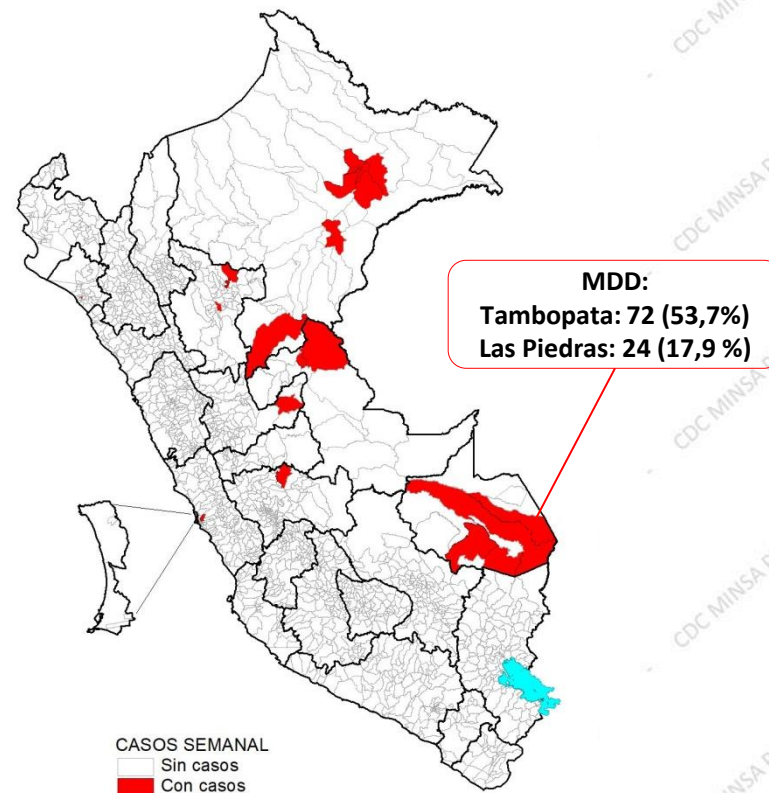

Desde la SE 1 a la SE 46 del 2019, son **334 distritos** los que reportaron al menos un caso de leptospirosis, concentrados **el 87.2%** de estos en el departamento de **Loreto, Madre de Dios, Ayacucho, Piura y Tumbes.**

En la SE 46 - 2019 **134 casos** en **22 distritos** distribuidos en 13 provincias de **8 departamentos** que registran casos de leptospirosis.



PERÚ

Ministerio  
de SaludCentro Nacional de Epidemiología,  
Prevención y Control de  
Enfermedades

## Distribución de casos de Leptospirosis por grupos de edad y género, Perú 2019\*

Dimensiones	Casos	%	TIA x 100000 hab.
<b>Según grupo de edad</b>			
Niño (0 a 11 años)	994	17.4	14.6
Adolescentes (12 a 19 años)	698	12.2	20.0
Joven (18 a 29 años)	1432	25.0	21.2
Adulto (30 a 59 años)	2141	37.4	17.9
Adulto mayor (60 a + años)	463	8.1	13.4
<b>Perú</b>	<b>5728</b>	<b>100</b>	<b>17.6</b>
<b>Según género</b>			
<b>Hombres</b>	<b>2515</b>	<b>43.9</b>	<b>15.7</b>
<b>Mujeres</b>	<b>3213</b>	<b>56.1</b>	<b>19.5</b>





# Leptospirosis en el departamento de Madre de Dios

### Número de casos de Leptospirosis, 2012 – 2019\*

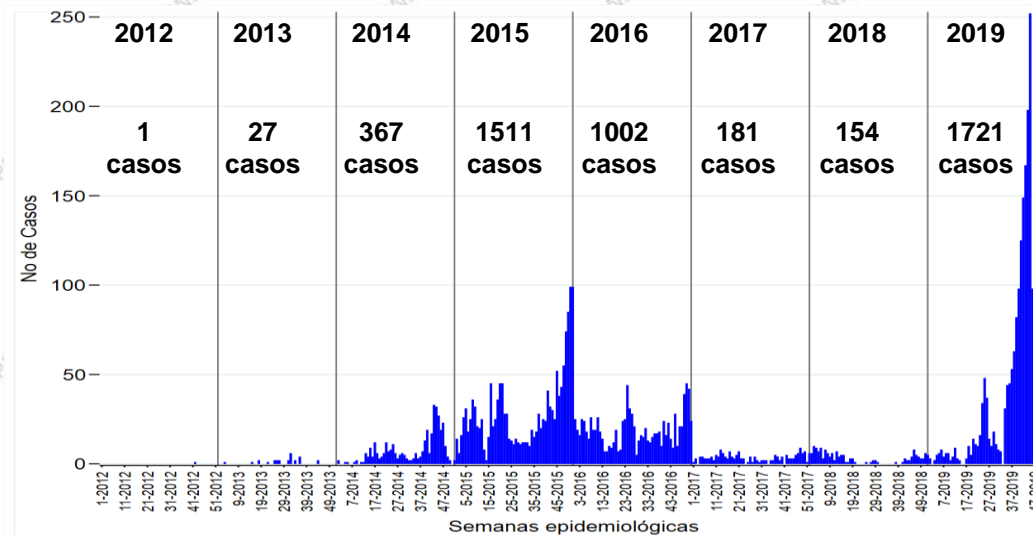

### Número de casos de Leptospirosis reportados en el 2018\* - 2019\*

Distritos	2018		2019		Casos en la SE actual	Muertes	Incidencia semanal	Cuartil semana actual	Cuartil casos acumulados
	Casos	%	Casos	%					
Tambopata	109	85.2	1380	80.2	1609.7	72	0	84.0	3
Las Piedras	5	3.9	215	12.5	3374.1	24	0	376.6	4
Iberia	1	0.8	34	2.0	351.9	0	0	0.0	0
Huepetuhe	3	2.3	32	1.9	441.1	0	0	0.0	0
I_apari	2	1.6	29	1.7	1706.9	0	0	0.0	0
Inambari	5	3.9	21	1.2	189.9	1	0	9.0	1
Tahuamanu	1	0.8	4	0.2	106.9	0	0	0.0	0
Madre de Dios	0	0.0	3	0.2	21.4	1	0	7.1	1
Laberinto	2	1.6	3	0.2	53.9	0	0	0.0	0
<b>Total</b>	<b>128</b>	<b>100.0</b>	<b>1721</b>	<b>100.0</b>	<b>1146.0</b>	<b>98</b>	<b>0</b>	<b>65.3</b>	<b>2</b>

Fuente : Centro Nacional de Epidemiología, Prevención y Control de Enfermedades – MINSA. (\*) Hasta la SE 46 - 2019



PERÚ

Ministerio de Salud

Centro Nacional de Epidemiología, Prevención y Control de Enfermedades

# Leptospirosis

## Número de casos Probables, confirmados y descartados de leptospirosis , Perú 2018 - 2019\*

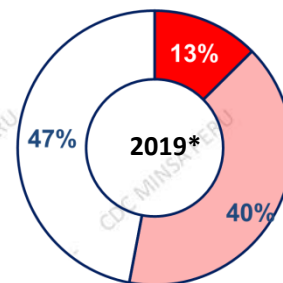
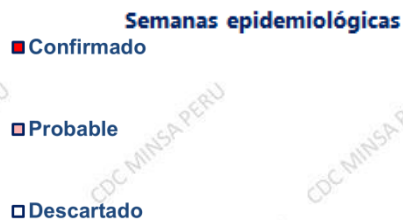
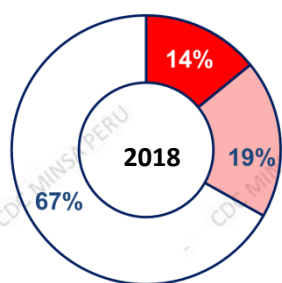
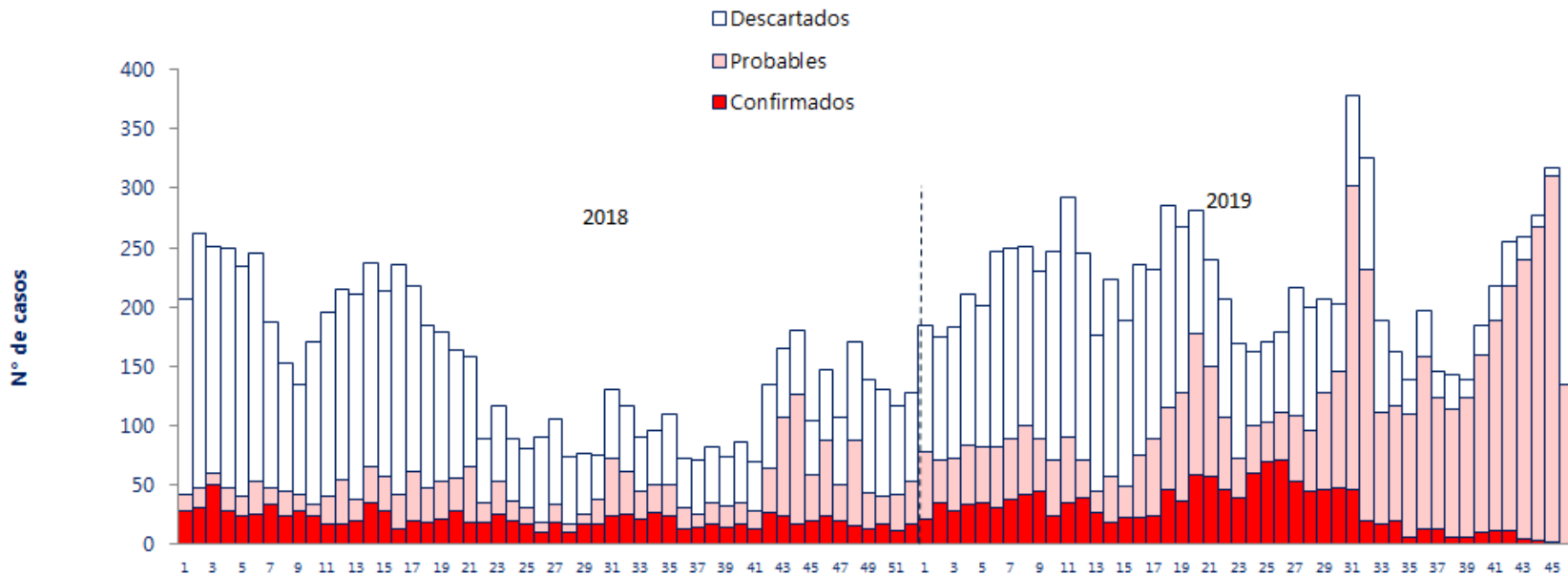

Perú Año	Casos			
	C	P	D	T
2018	1072	1449	5085	<b>7606</b>
2019	1360	4368	4285	<b>10013</b>

Fuente : Centro Nacional de Epidemiología, Prevención y Control de Enfermedades – MINSA. (\*) Hasta la SE 46 - 2019



PERÚ

Ministerio de Salud

Centro Nacional de Epidemiología, Prevención y Control de Enfermedades

# Leptospirosis

## Número de casos Probables, confirmados y descartados de leptospirosis Madre de Dios 2018 – 2019\*

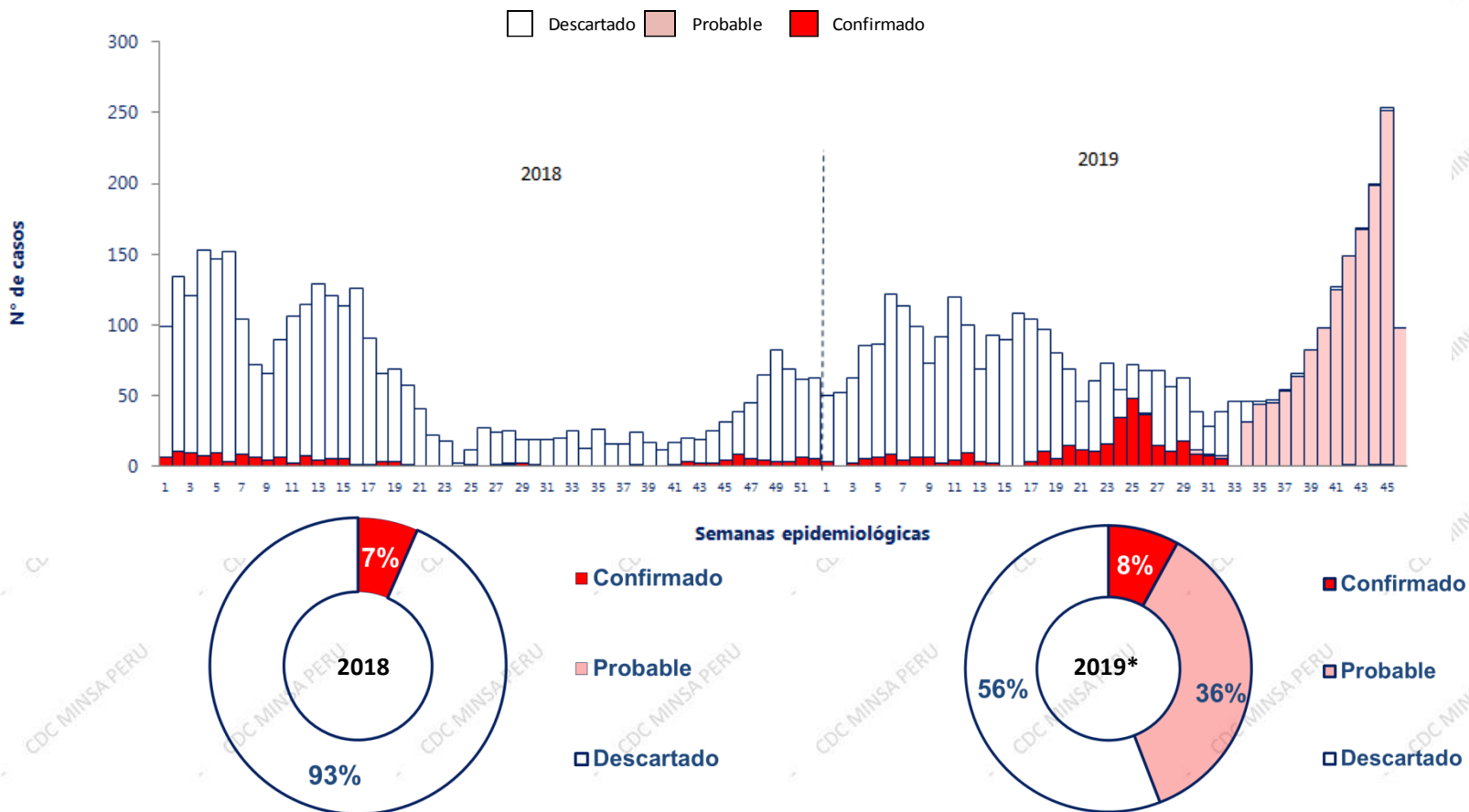

MDD Año	Casos			
	C	P	D	T
2018	153	1	2897	<b>3051</b>
2019	312	1409	2179	<b>3900</b>

Fuente : Centro Nacional de Epidemiología, Prevención y Control de Enfermedades – MINSA. (\*) Hasta la SE 46 - 2019





PERÚ

Ministerio  
de SaludCentro Nacional de Epidemiología,  
Prevención y Control de  
Enfermedades

## Leptospirosis y Dengue Madre de Dios, SE 39 a 46 2019

Enfermedad	No Reactivo	Título < 800	Título ≥ 800				No casos en Netlab	Total general
			1	2	3	4		
<b>Leptospirosis</b>								
Probables	204	144	242	14	4	1	652	1261
Confirmados							1	1
Descartados	2		1				3	6
<b>Dengue (sin señales, con señales y grave)</b>								
Probables	54	11	32				668	765
Confirmados	102	91	143	7	1		1400	1744
Descartados	59	41	67	8	3	1	841	1020
<b>Total general</b>	<b>421</b>	<b>287</b>	<b>485</b>	<b>29</b>	<b>8</b>	<b>2</b>	<b>3565</b>	<b>4797</b>