



PERÚ

MINISTERIO
DE SALUD

VICEMINISTERIO DE
SALUD PÚBLICA

Centro Nacional de Epidemiología,
Prevención y Control de Enfermedades



Sala de Situación de Brotes y EVISAP

Semana Epidemiológica N° 01-2021
al 07 de enero del 2021

Brotos, epizootias y EVISAP en Perú, SE 01-2021



FECHA DE NOTIFICACION	LUGAR	BROTE O EVENTO	Nº DE CASOS	NOTIFICACIÓN EN SIEpi-BROTOS	RESULTADO LABORATORIO	RIESGO DE TRANSMISIÓN	ESTADO DEL EVENTO
21/12/20	Loreto Provincia: Datem del Marañón Distrito: Morona Localidad: Puerto América y Puerto Alegría.	Síndrome febril	7	Si	No	Medio	Seguimiento
21/12/20	Cajamarca Provincia: Jaén Distrito: Colasay Localidad: San Lorenzo de Barbasco	Dengue	2	Si	Si	Medio	Seguimiento
21/12/20	Junín Provincia: Chanchamayo Distrito: San Luis de Shuaro Localidad: San Luis de Shuaro	Dengue	3	Si	Si	Medio	Seguimiento

Fuente: CDC MINSA, SIEpi-brotos.
 Hasta el 22/12/2020



PERÚ

MINISTERIO
DE SALUD

VICEMINISTERIO DE
SALUD PÚBLICA

Centro Nacional de Epidemiología,
Prevención y Control de Enfermedades



Eventos sanitarios de importancia internacional

Semana Epidemiológica N° 01-2021
al 07 de enero 2020



Eventos sanitarios de importancia internacional, SE 01 – 2021

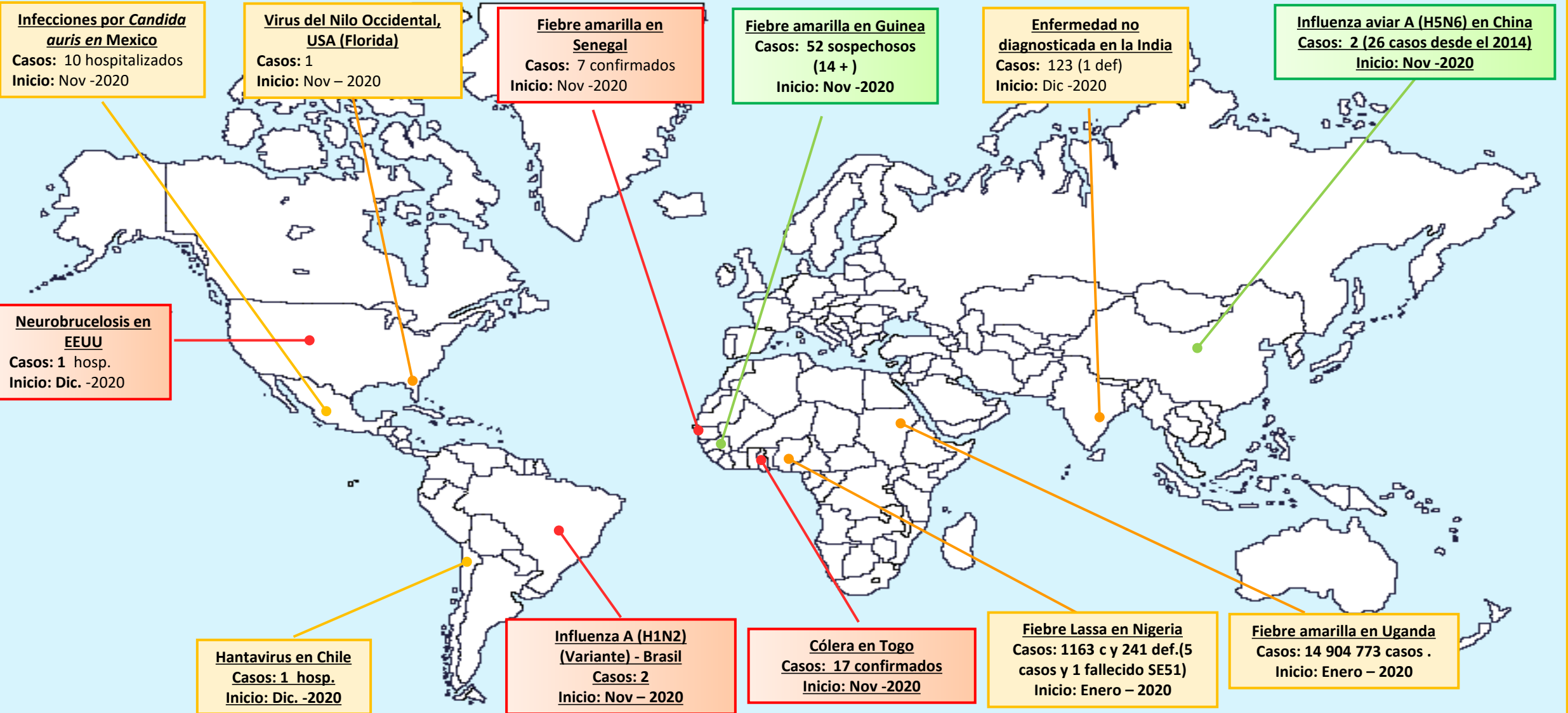

Fuente: Reporte epidemiológico de Córdoba: <http://www.reporteepidemiologico.com/>;
 Secretaria de salud Pública de Brasil: <http://www.saude.pa.gov.br/>;
 OMS: <http://www.who.int/csr/don/en/>;

Leyenda:

- Nuevo (esta semana)
- En Seguimiento
- Actualización



PERÚ

MINISTERIO
DE SALUD

VICEMINISTERIO DE
SALUD PÚBLICA

Centro Nacional de Epidemiología,
Prevención y Control de Enfermedades



Situación actual de COVID–19 a nivel internacional

Semana Epidemiológica N° 52-2020
al 27 de diciembre del 2020





Reporte Mundial de COVID-19 según regiones, al 05 de enero del 2021

Total Casos confirmados
83'326,479

Nuevos casos (Últimos 7 días)
4'035,226

Total fallecidos
1'831,703

Letalidad
2.20%

	C. confirmados		Defunciones	
 Américas	36,337,349	44%	872,486	48%
 Sudeste Asiático	12,051,014	14%	184,493	10%
 Europa	26,885,471	32%	588,770	32%
 Mediterráneo Oriental	4,977,852	6%	122,061	7%
 Africa	1,961,234	2%	43,592	2%
 Pacífico Oeste	1,112,724	1%	20,288	1%
Total	83,326,479	100%	1,831,703	100%

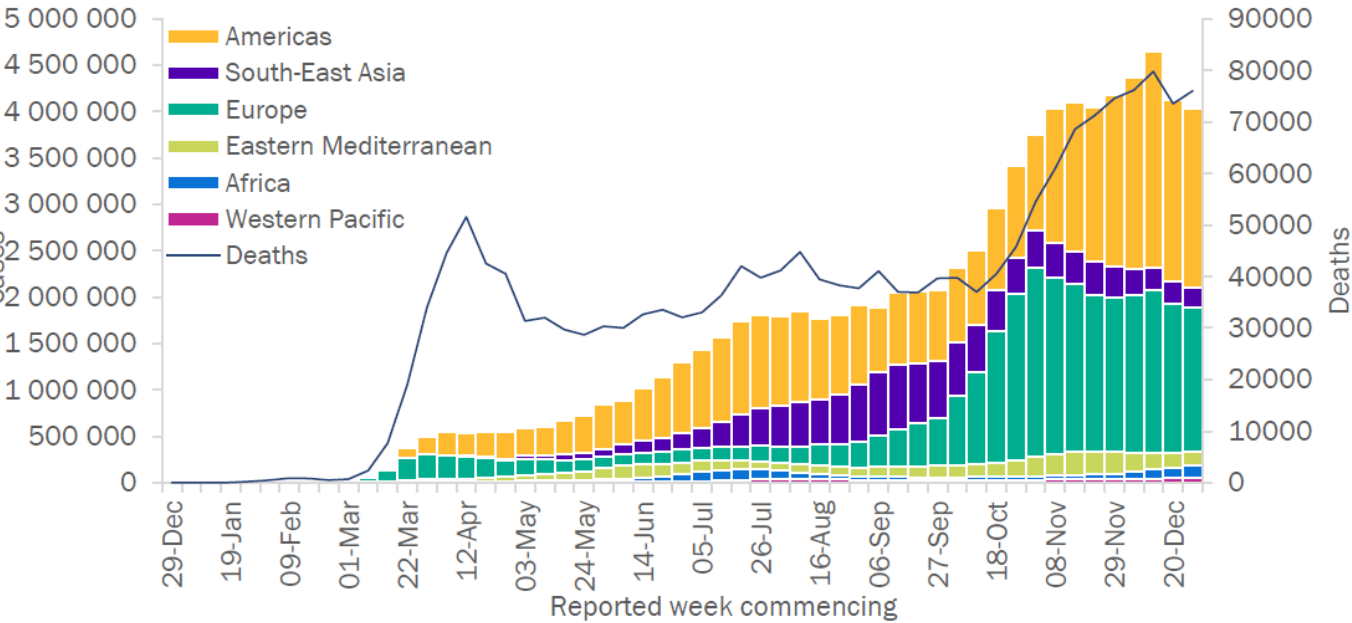

Fuente: Organización Mundial de la Salud: COVID-19 Weekly Epidemiological Update 05-01-2021

Situación de COVID-19 en el Perú

Semana Epidemiológica N° 01-2021
al 05 de enero del 2021

Casos confirmados de COVID-19, según fecha de inicio de síntomas al 05 de enero, Perú 2021

TOTAL DE PERSONAS MUESTREADAS	CASOS SINTOMATICOS POSITIVOS	RESULTADO NEGATIVO	% POSITIVIDAD ACUMULADA	ALTAS	DEFUNCIONES CONFIRMADAS POR COVID 19
5,601,619	1,024,432	4,577,187	18.3	962,566 93.96%	37,991 3.7%

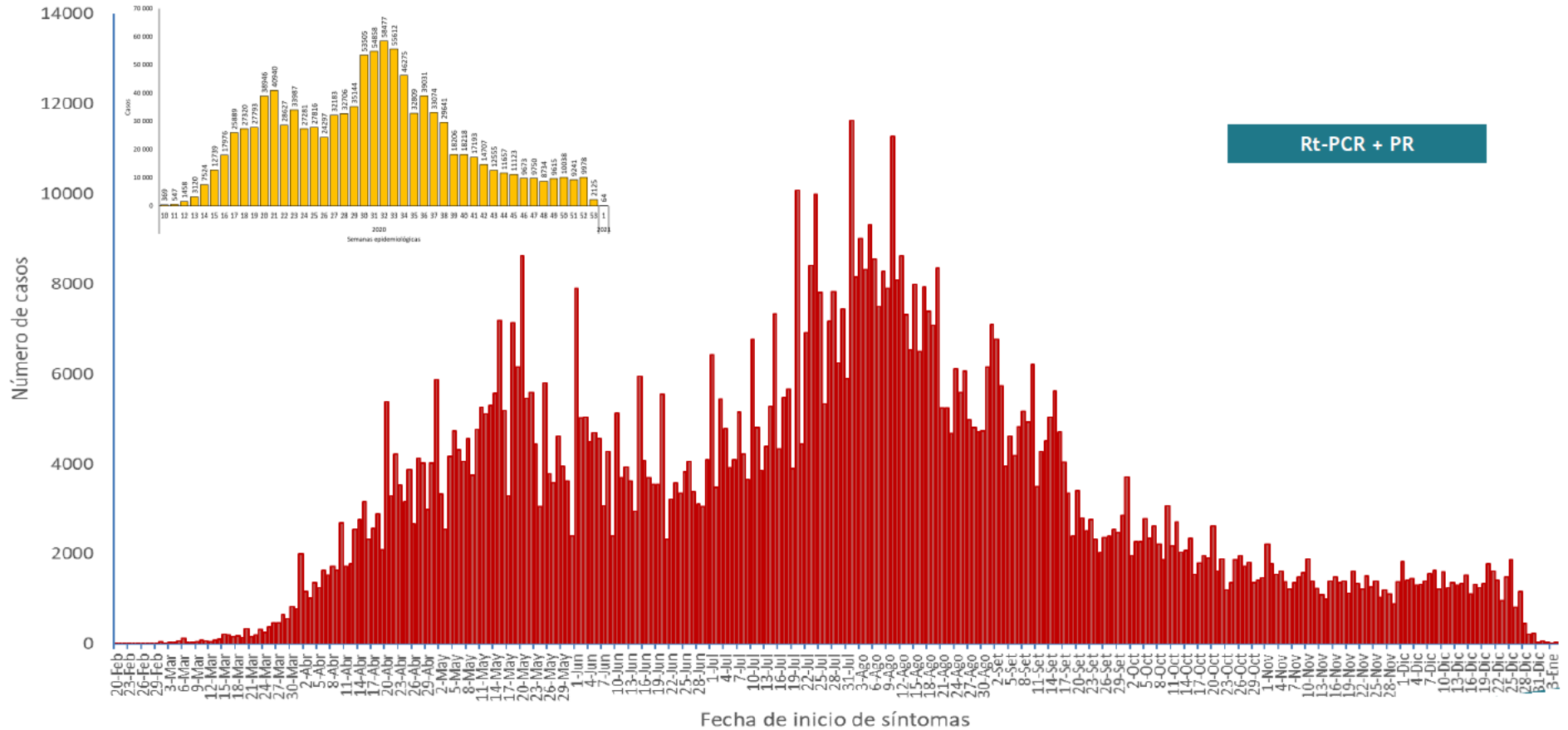

Tendencia de las defunciones confirmadas y sospechosas de COVID-19 al 05 de enero, Perú 2021

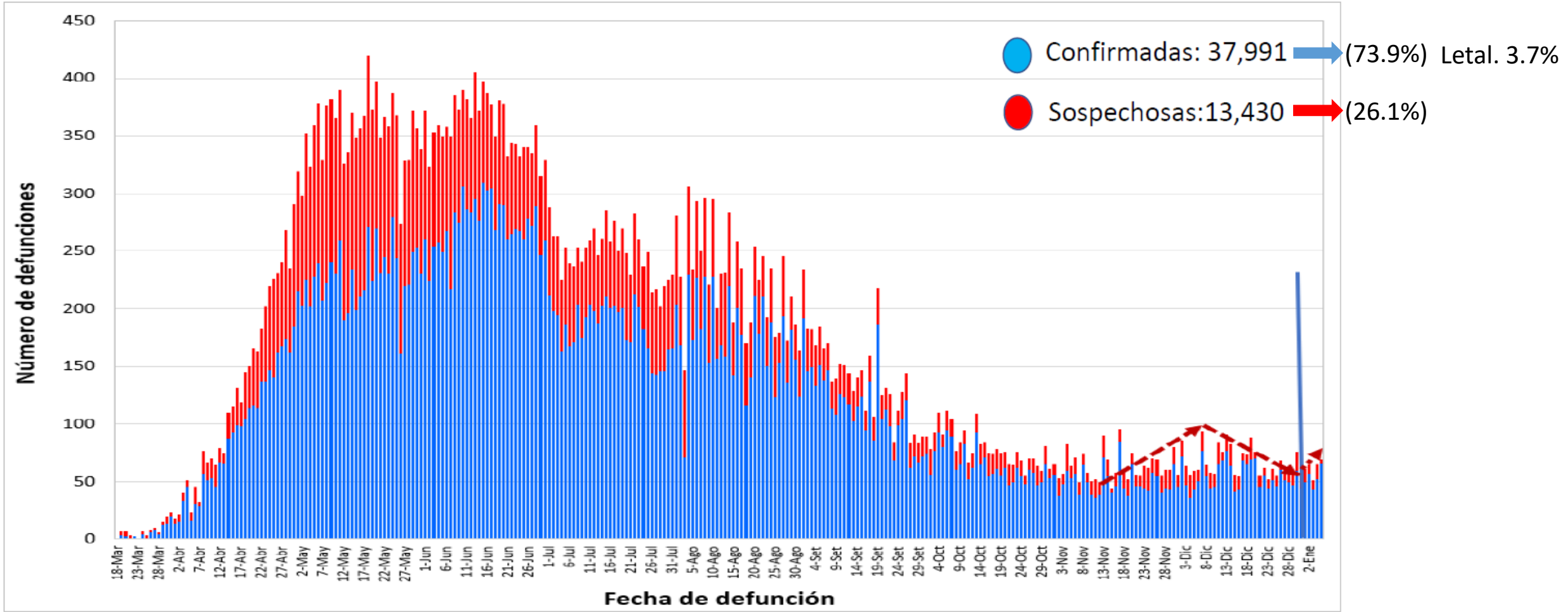

Fuente: Sistema de Vigilancia Noti – Sistema de Defunciones SINADEF – MINSa
 Elaborado por Centro Nacional de Epidemiología, Prevención y Control de Enfermedades - MINSa

Gracias por su atención

Semana Epidemiológica N° 01-2021
al 07 de enero del 2021