

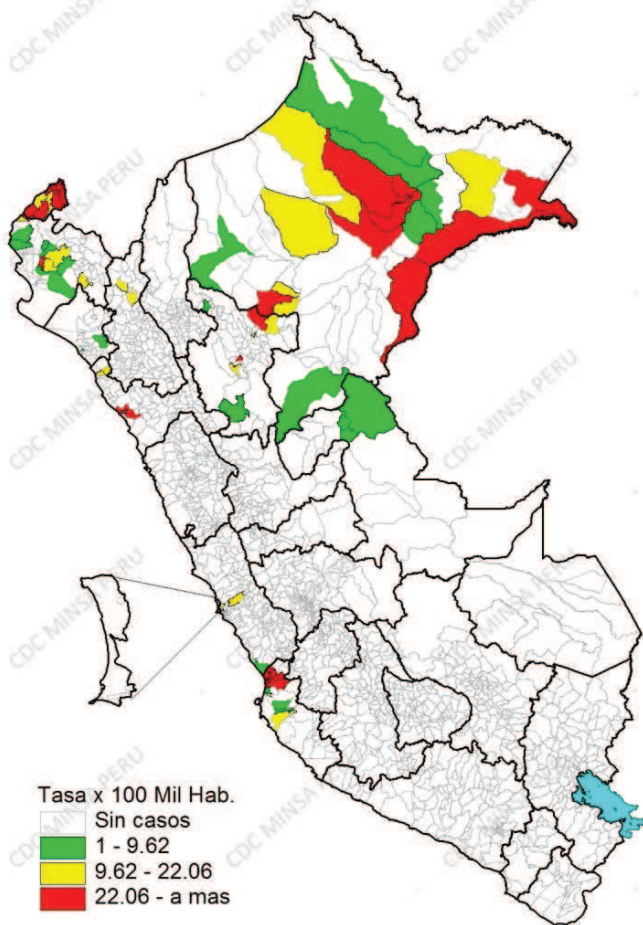

# Casos de ZIKA - Perú 2017 y 2017\*

## Mapa de ZIKA por distritos Perú 2017\*



## Casos Autóctonos de enfermedad por virus Zika (Sospechosos + Confirmados) Perú 2016 Y 2017\*

DIAGNOSTICOS	DEPARTAMENTOS	2016			2017*		
		SOSPECHOSO	CONFIRMADO	TOTAL	SOSPECHOSO	CONFIRMADO	TOTAL
ZIKA	ICA	1	3	4	3932	181	4113
	LORETO	816	656	1472	939	123	1062
	TUMBES	7	4	11	181	41	222
	LA LIBERTAD	0	0	0	164	18	182
	LIMA	0	1	1	31	86	117
	PIURA	0	0	0	88	7	95
	CAJAMARCA	0	17	17	3	6	9
	SAN MARTIN	0	2	2	10	8	18
	UCAYALI	0	1	1	6	3	9
	LAMBAYEQUE	0	0	0	2	0	2
ZIKA ASINTOMATICO	CAJAMARCA	0	12	12	0	0	0
	LORETO	0	4	4	0	2	2
ZIKA ASINTOMATICO EN GESTANTES	CAJAMARCA	0	31	31	0	1	1
	LORETO	0	1	1	0	2	2
ZIKA EN GESTANTES	LORETO	35	55	90	66	54	120
	ICA	0	0	0	99	88	187
	PIURA	0	0	0	6	5	11
	LA LIBERTAD	0	0	0	9	2	11
	CAJAMARCA	0	5	5	0	2	2
	LIMA	0	0	0	3	3	6
	SAN MARTIN	0	0	0	0	1	1
<b>TOTAL</b>		<b>859</b>	<b>792</b>	<b>1651</b>	<b>5539</b>	<b>633</b>	<b>6172</b>

FUENTE : Centro Nacional de Epidemiología, Prevención y Control de Enfermedades - MINSA  
(\* ) Hasta la SE 28 del 2017



## Casos de zika por departamentos, Perú 2016-2017 a la SE 28

Departamentos	2016 ( hasta la SE 52)				Año 2017 ( hasta la SE 28)						
	Total 2016	%	Confirmados	Sospechosos	Total 2017	%	TIA	Confirmados		Sospechosos***	
			N°	N°			100 000 hab.	N°	%	N°	%
ICA	4	0	3	1	4300	69.7	535.8	269	6.3	4031	93.7
LORETO	1567	95	716	851	1186	19.2	112.0	181	15.3	1005	84.7
TUMBES	11	1	4	7	222	3.6	91.2	41	18.5	181	81.5
LA LIBERTAD	0	0	0	0	193	3.1	10.1	20	10.4	173	89.6
LIMA	1	0	1	0	123	2.0	1.2	89	72.4	34	27.6
PIURA	0	0	0	0	106	1.7	5.7	12	11.3	94	88.7
CAJAMARCA	65	4	65	0	12	0.2	0.8	9	75.0	3	25.0
SAN MARTIN	2	0	2	0	19	0.3	2.2	9	47.4	10	52.6
UCAYALI	1	0	1	0	9	0.1	1.8	3	33.3	6	66.7
LAMBAYEQUE	0	0	0	0	2	0.0	0.2	0	0.0	2	100.0
<b>Total general</b>	<b>1651</b>	<b>100</b>	<b>792</b>	<b>859</b>	<b>6172</b>	<b>100.0</b>	<b>19.4</b>	<b>633</b>	<b>10.3</b>	<b>5539</b>	<b>89.7</b>

FUENTE : Centro Nacional de Epidemiología, Prevención y Control de Enfermedades - MINSA  
(\* ) Hasta la SE 28 del 2017



# Distribución de casos de enfermedad por virus zika (EVZ) Perú – 2016 – 2017\*

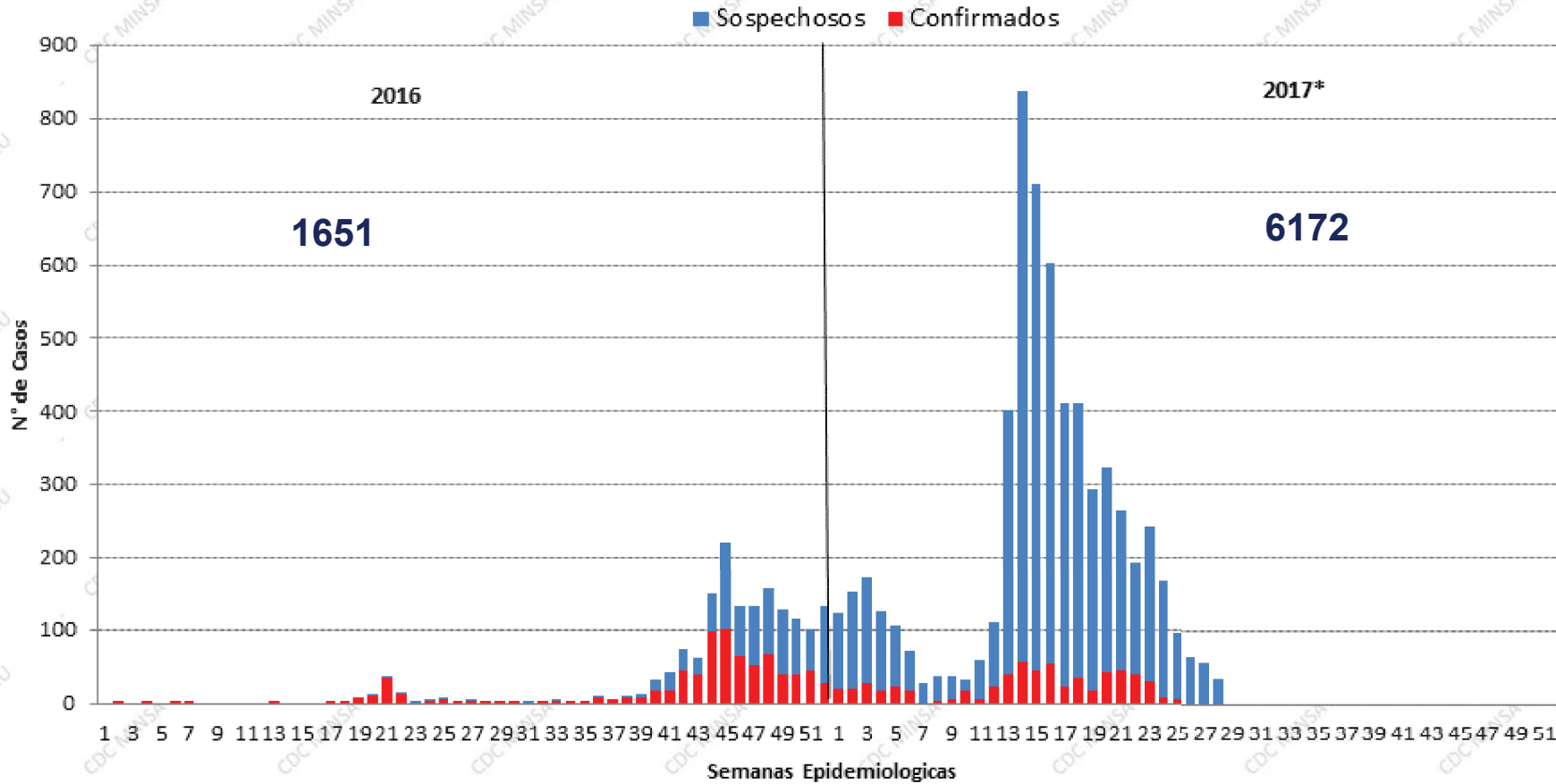

FUENTE : Centro Nacional de Epidemiología, Prevención y Control de Enfermedades - MINSA (\*) Hasta la SE 28 del 2017

# ZIKA: Departamento Ica 2017\*

Curva de casos Zika en Ica 2016 – 2017\*

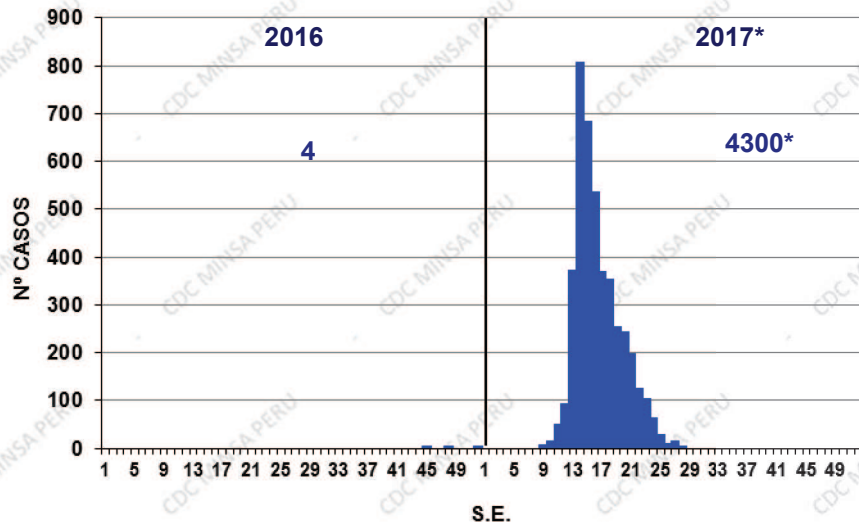

Mapa de incidencia Ica 2017\*

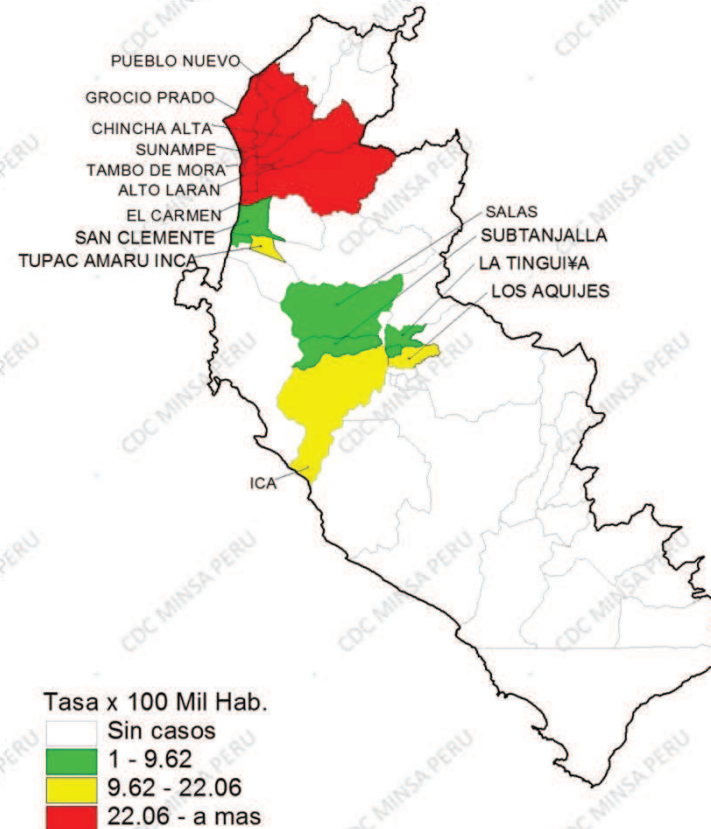

Casos de Zika por Tipo de Diagnostico - Ica 2017\*

DIAGNOSTICOS	TIPO_DX		TOTAL
	SOSPECHOSO	CONFIRMADO	
ZIKA	3932	181	4113
ZIKA ASINTOMATICO	0	0	0
ZIKA ASINTOMATICO EN GESTANTES	0	0	0
ZIKA EN GESTANTES	99	88	187
<b>TOTAL</b>	<b>4031</b>	<b>269</b>	<b>4300</b>

FUENTE : Centro Nacional de Epidemiología, Prevención y Control de Enfermedades - MINSA  
 (\*) Hasta la SE 28 del 2017





# ZIKA: Departamento Loreto 2017\*

### Curva de casos de Zika Loreto 2016 – 2017\*

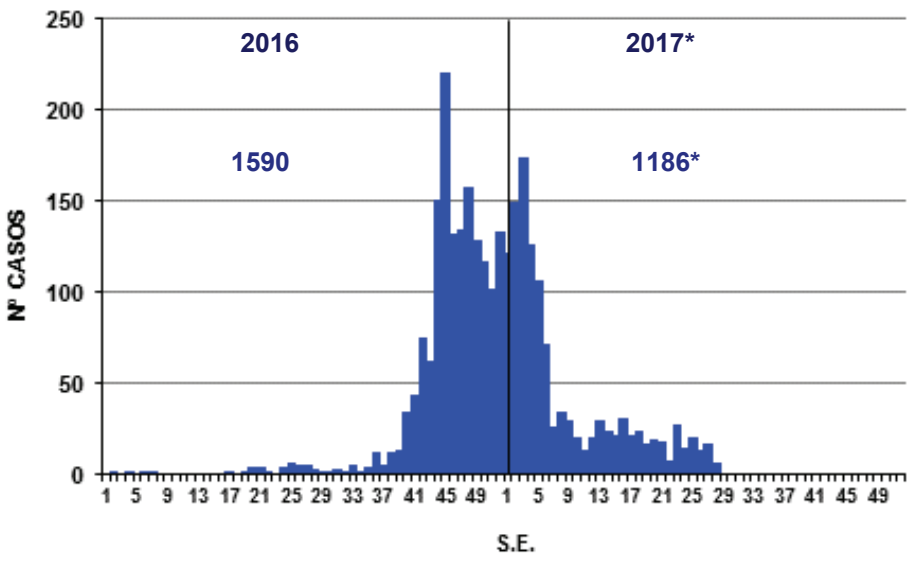

### Mapa de incidencia Loreto 2017\*

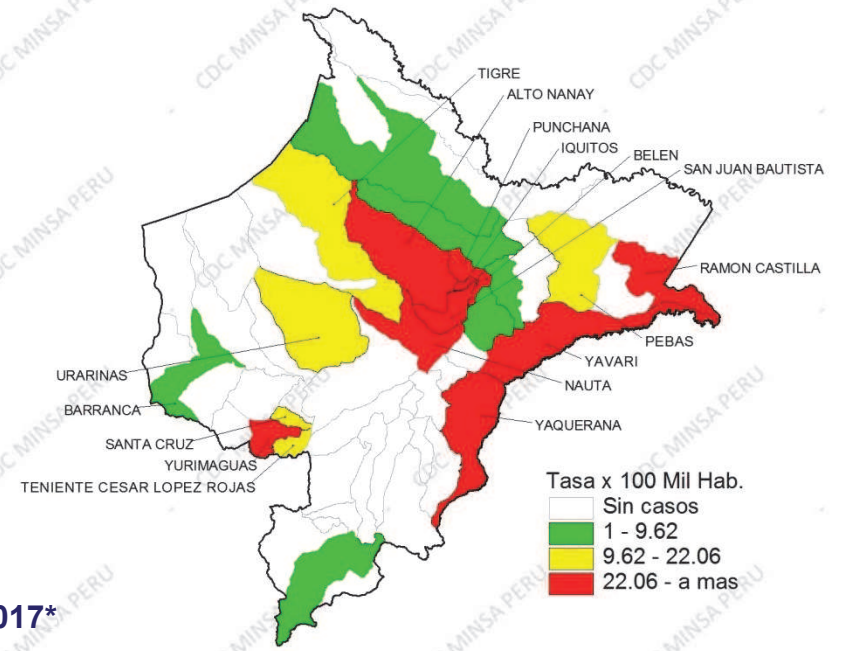

### Casos de Zika por Tipo de Diagnostico Departamento de Loreto 2017\*

DIAGNOSTICOS	TIPO_DX		TOTAL
	SOSPECHOSO	CONFIRMADO	
ZIKA	939	123	1062
ZIKA ASINTOMATICO	0	2	2
ZIKA ASINTOMATICO EN GESTANTES	0	2	2
ZIKA EN GESTANTES	66	54	120
<b>TOTAL</b>	<b>1005</b>	<b>181</b>	<b>1186</b>

FUENTE : Centro Nacional de Epidemiología, Prevención y Control de Enfermedades - MINSA  
 (\*) Hasta la SE 28 del 2017