

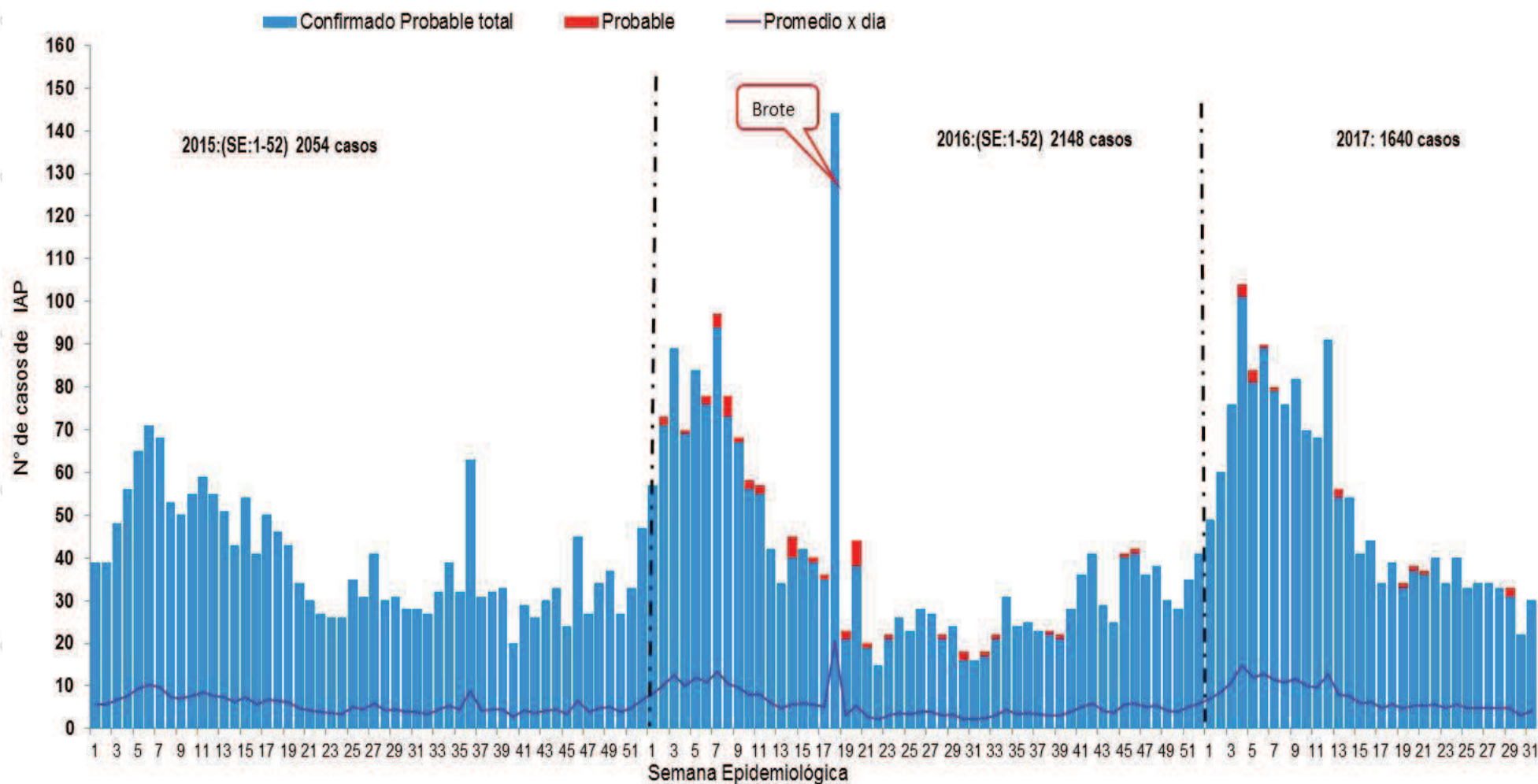

Tendencia de las intoxicaciones agudas por plaguicidas (IAP), Perú 2015-2017*



FUENTE : Centro Nacional de Epidemiología, Prevención y Control de Enfermedades - MINSA
(*) Hasta la SE 31 del 2017

Incidencia y letalidad de las intoxicaciones agudas por plaguicidas (IAP), según departamentos, 2016- 2017*

Distribución de casos por IAP según distritos, Perú, 2017

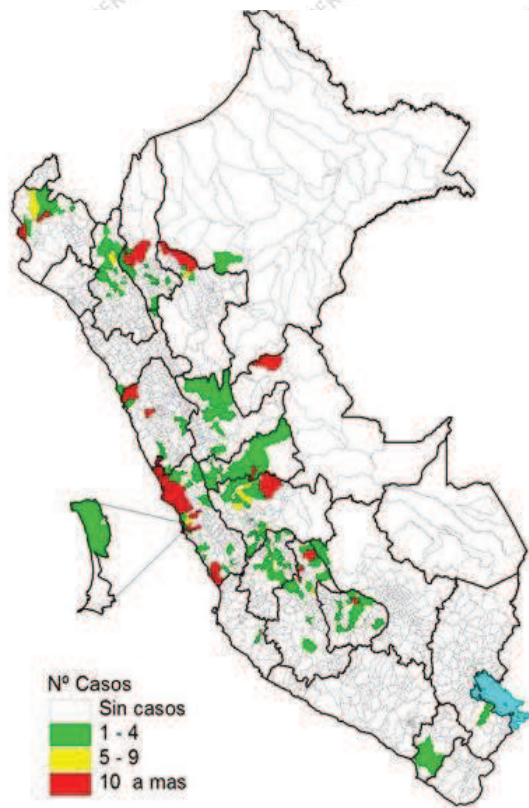

Departamentos	2016*					2017**				
	Casos	%	T.I.A x 100000 hab.	Fallecidos	Letalidad (%)	Casos	%	T.I.A x 100000 hab.	Fallecidos	Letalidad (%)
Lima	932	61.7	9.33	1	0.1	874	53.3	8.72	2	0.2
Arequipa	49	3.2	4.51	0	0.0	132	8.0	12.14	1	0.8
Junín	84	5.6	6.17	2	2.4	114	7.0	12.94	8	7.0
Ayacucho	19	1.3	3.27	1	5.3	79	4.8	17.04	1	1.3
Amazonas	23	1.5	1.41	5	21.7	73	4.5	21.75	2	2.7
Ancash	183	12.1	15.85	0	0.0	58	3.5	11.45	2	3.4
Piura	28	1.9	9.14	1	3.6	58	3.5	4.67	3	5.2
Pasco	13	0.9	4.24	0	0.0	45	2.7	14.59	6	13.3
Apurímac	47	3.1	9.43	1	2.1	39	2.4	12.58	1	2.6
Huancavelica	34	2.3	7.38	0	0.0	39	2.4	14.44	1	2.6
Cajamarca	27	1.8	3.05	2	7.4	31	1.9	6.32	5	16.1
Ucayali	-	-	-	-	-	23	1.4	5.95	0	0.0
San Martín	11	0.7	1.79	0	0	29	1.8	8.42	2	6.9
Huanuco	46	3.0	12.51	2	4.3	25	1.5	12.93	1	4.0
La Libertad	3	0.2	2.50	0	0.0	6	0.4	5.00	0	0
Puno	-	-	-	-	-	4	0.2	4.61	1	25.0
Callao	5	0.3	0.64	0	0.0	4	0.2	5.42	0	0.0
Cusco	-	-	-	-	-	3	0.2	1.65	1	33.3
Moquegua	-	-	-	-	-	2	-	2.41	0	-
Ica	7	0.5	0.97	3	42.9	1	0.1	0.45	0	0.0
Loreto	-	-	-	-	-	1	0.1	0.82	0	0.0
Tumbes	-	-	-	-	-	-	-	-	-	-
Lambayeque	-	-	-	-	-	-	-	-	-	-
Madre de Dios	-	-	-	-	-	-	-	-	-	-
Tacna	-	-	-	-	-	-	-	-	-	-
Total	1511	100.0	6.70	18	1.2	1640	100.00	9.85	37	2.3

El 81.1 % de las intoxicaciones agudas por plaguicidas hasta la SE 31 - 2017 se concentran en 6 departamentos.

FUENTE : Centro Nacional de Epidemiología, Prevención y Control de Enfermedades - MINSA

(*) Hasta la SE 31 del 2017



Intoxicación aguda por plaguicidas: Defunciones por grupos de edad por etapas de vida y por departamentos. Perú 2017*

Fallecidos por intoxicación aguda por plaguicidas, Perú 2017

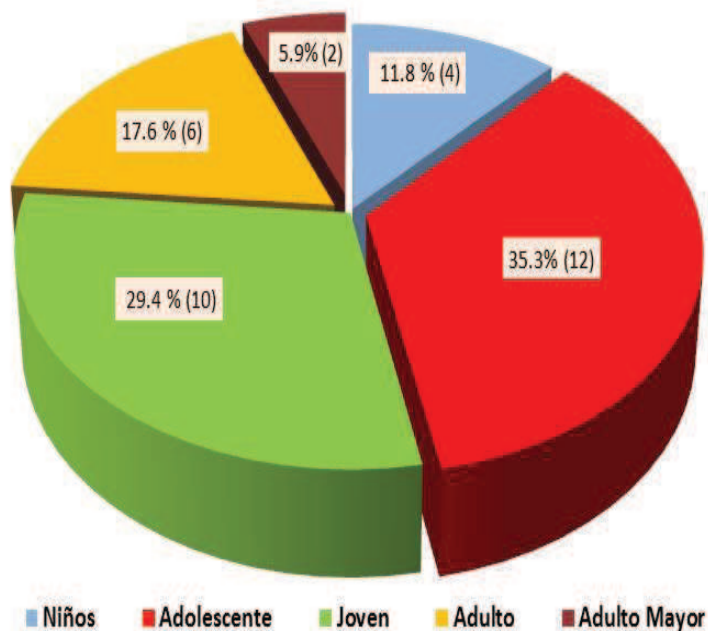

Fallecidos por intoxicación aguda por plaguicidas, por departamentos, 2017

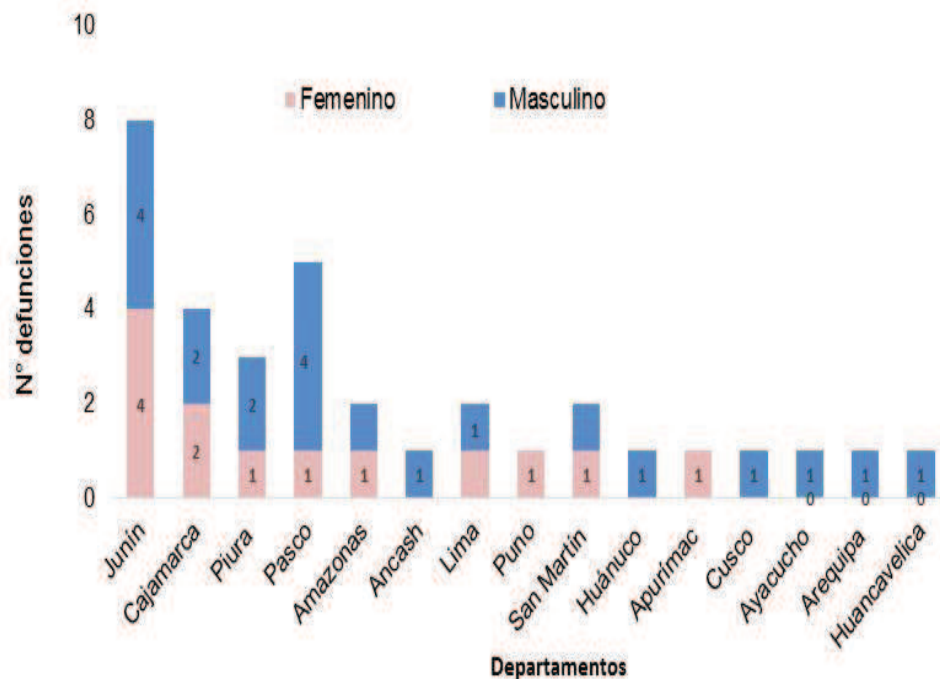

La tasa de letalidad por intoxicación por plaguicidas hasta la semana 31 es de 2.3%

FUENTE : Centro Nacional de Epidemiología, Prevención y Control de Enfermedades - MINSA (*) Hasta la SE 31 del 2017



Intoxicación aguda por plaguicidas según tipo de exposición. Perú – 2017*

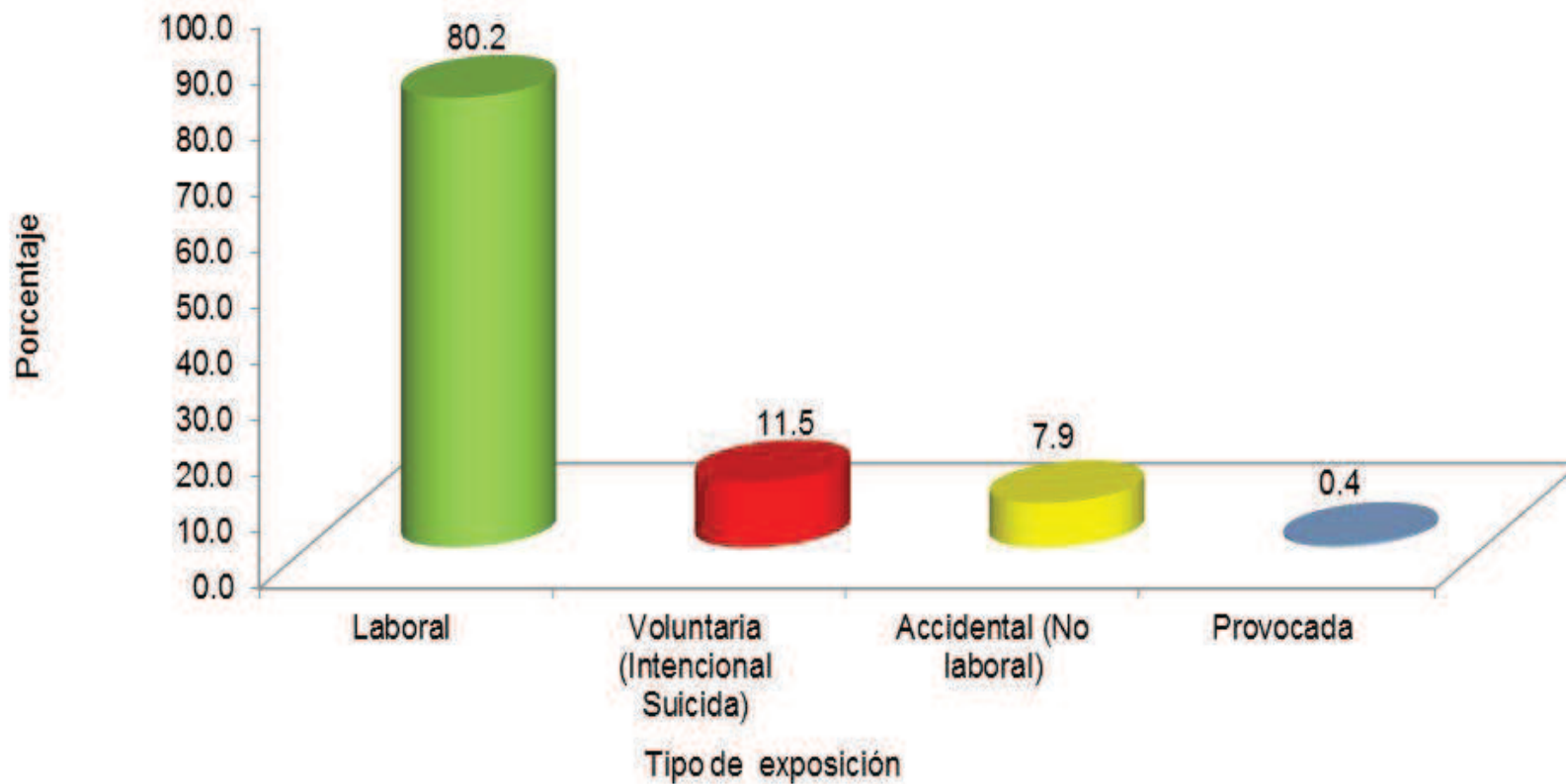

FUENTE : Centro Nacional de Epidemiología, Prevención y Control de Enfermedades - MINSA
(*) Hasta la SE 31 del 2017



Intoxicación aguda por plaguicidas según tipo de actividad en el momento de la intoxicación Perú- 2017*

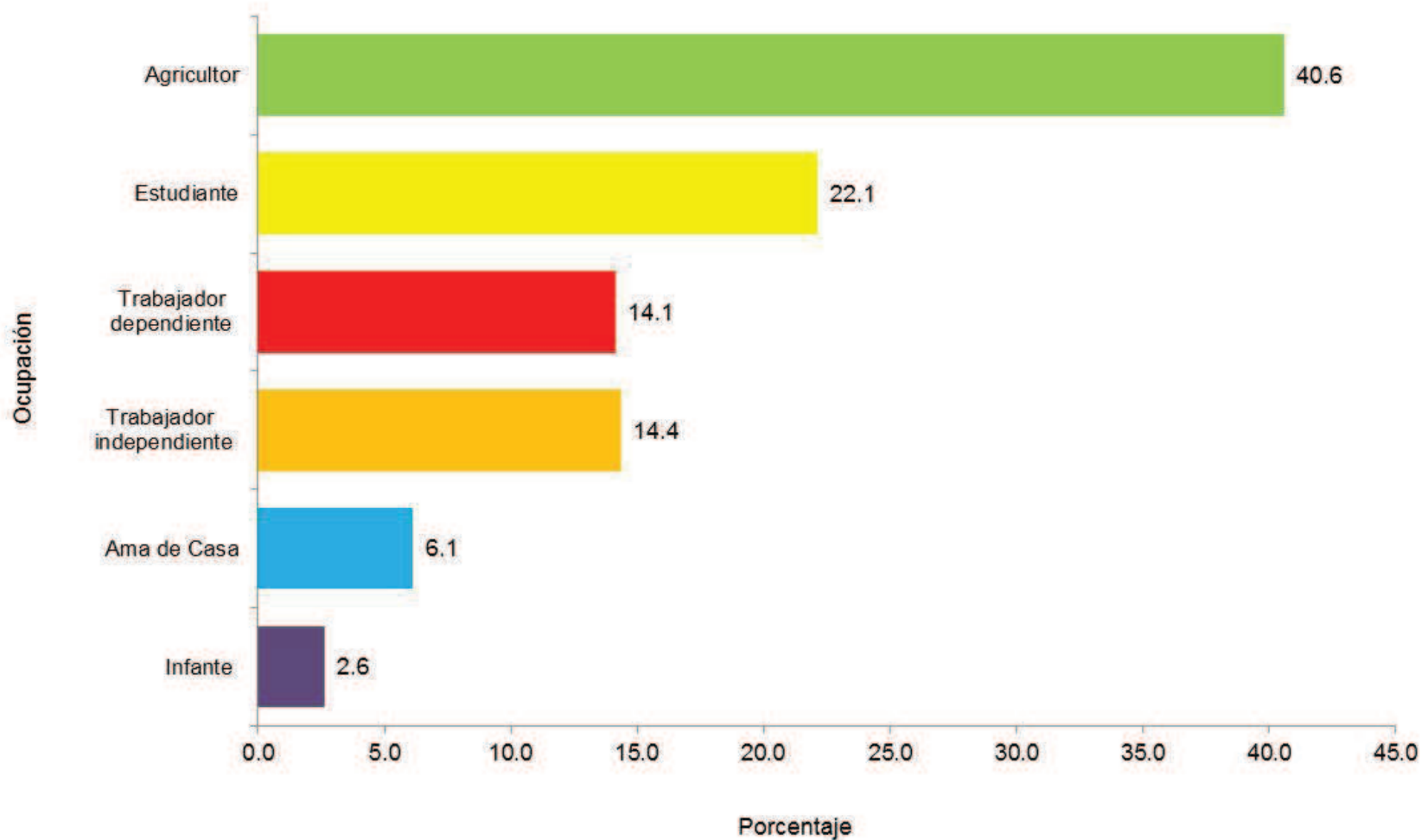

FUENTE : Centro Nacional de Epidemiología, Prevención y Control de Enfermedades - MINSA

(*) Hasta la SE 31 del 2017