

SIDA: DISTRIBUCIÓN POR EDAD Y SEXO PERU, 1983-2014

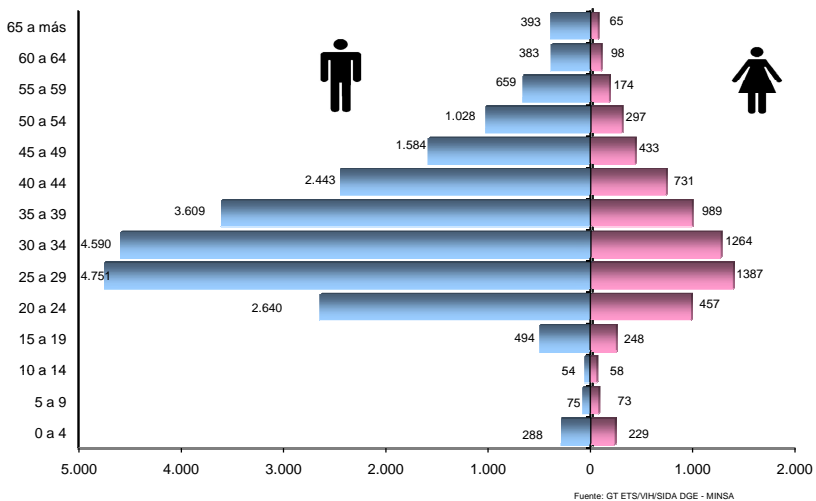

SIDA: RAZÓN HOMBRE/MUJER PERU, 1983-2014

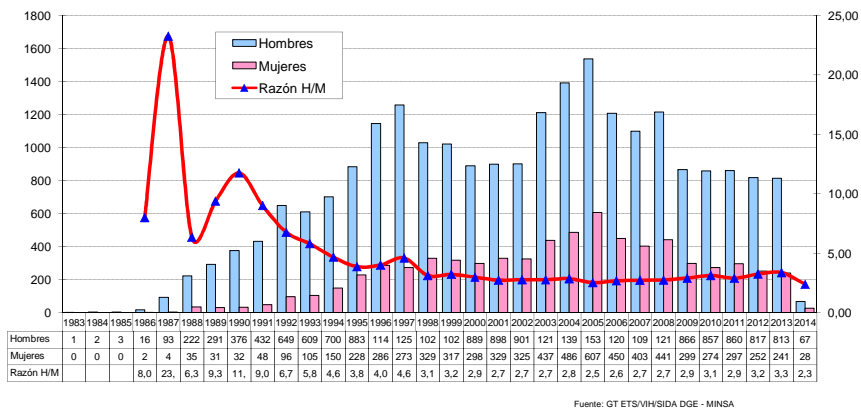

Situación del VIH/SIDA en el Perú * Boletín Epidemiológico Mensual Febrero 2014

* Notificaciones de 25 DISAs



CASOS DE SIDA SEGÚN AÑO DE DIAGNÓSTICO PERU, 1983-2014

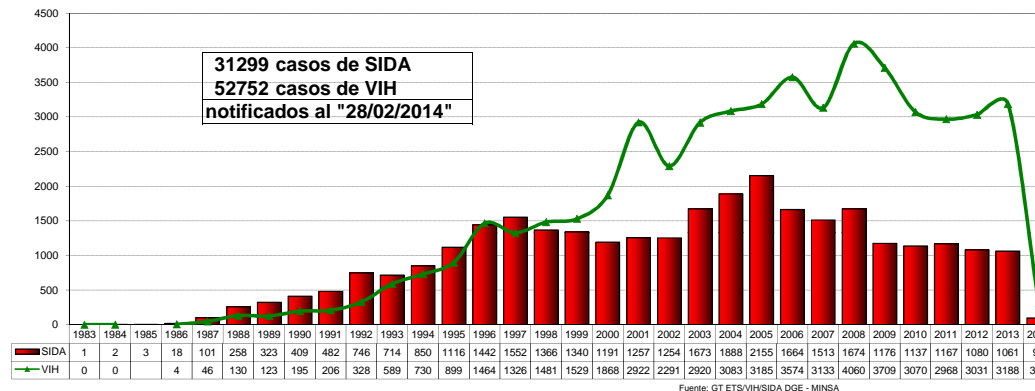

SIDA: CASOS ACUMULADOS 1983-2014

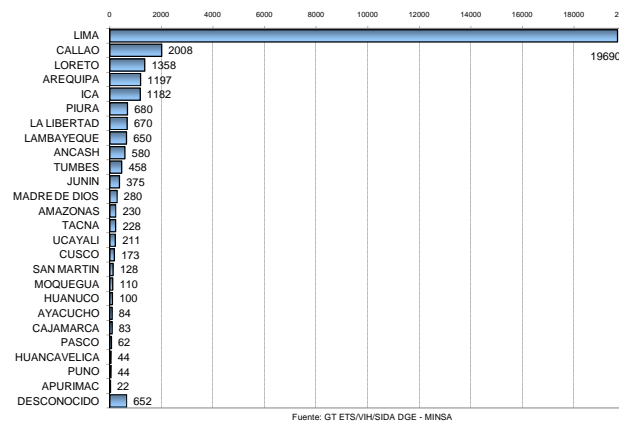

SIDA: VÍA DE TRANSMISIÓN

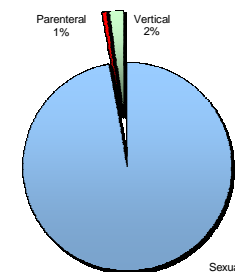

PERÚ: NOTIFICACION DE CASOS DE SIDA 1983 - 2013

Casos acumulados 1983 - 2013

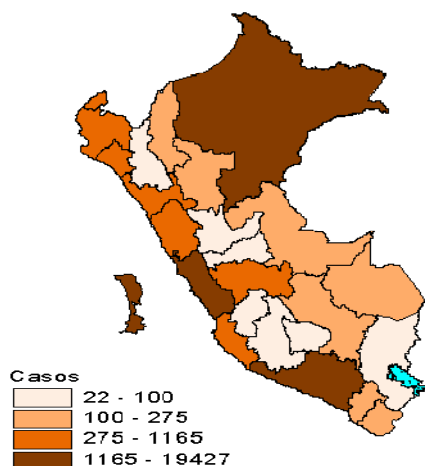

Incidencia acumulada 1983 - 2013

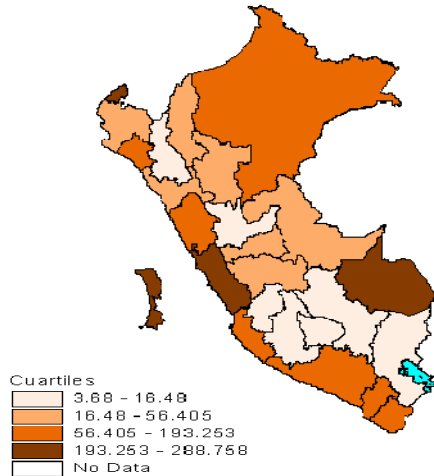

PERÚ: NOTIFICACION DE CASOS DE SIDA 2014

N° de Casos 2014

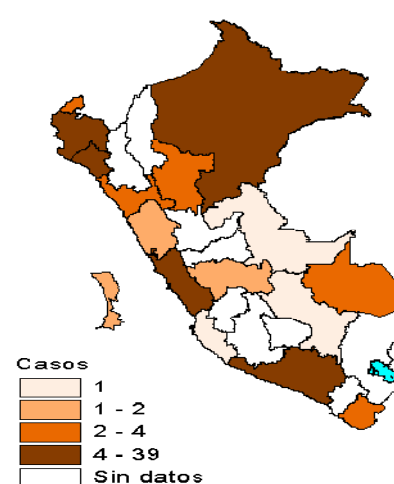

Incidencia acumulada 2014

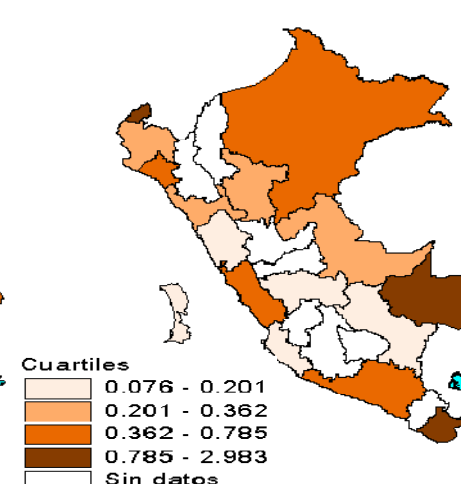

PERÚ: NOTIFICACIÓN DE CASOS DE VIH/SIDA

Departamento	1983-1990		1991-2000		2001-2013		2014	
	VIH	SIDA	VIH	SIDA	VIH	SIDA	VIH	SIDA
AMAZONAS	0	1	22	25	296	157	9	0
ANCASH	0	1	174	255	826	318	17	2
APURIMAC	0	0	5	10	25	12	0	0
AREQUIPA	6	31	293	302	1129	849	16	10
AYACUCHO	0	2	19	54	160	28	2	0
CAJAMARCA	0	1	33	37	172	43	0	0
CALLAO	38	108	820	786	2649	1076	10	2
CUSCO	2	4	32	66	282	100	0	1
HUANCVELICA	0	0	1	13	66	30	2	0
HUANUCO	0	1	55	55	439	44	12	0
ICA	1	6	143	324	974	835	1	1
JUNIN	0	2	117	152	920	212	12	2
LA LIBERTAD	3	15	218	216	1643	421	19	4
LAMBAYEQUE	0	12	267	191	1435	425	4	6
LIMA	420	834	6850	7199	20404	11394	124	39
LORETO	1	13	248	302	2975	1013	12	8
MADRE DE DIOS	0	0	8	24	256	251	5	4
MOQUEGUA	0	3	44	53	224	52	1	0
PASCO	0	0	45	32	238	28	1	0
PIURA	1	0	267	257	1446	408	9	5
PUNO	1	1	16	18	38	23	1	0
SAN MARTIN	0	1	101	49	1323	63	15	3
TACNA	2	2	54	98	238	92	7	3
TUMBES	0	1	169	112	549	248	5	4
UCAYALI	0	0	193	52	1225	152	11	1
DESCONOCIDO	23	76	226	117	1202	425	13	1
PERU	498	1115	10420	10799	41134	18699	308	96

Fuente: GT ETS/VIH/SIDA DGE - MINSA

PERÚ: CASOS NOTIFICADOS - INCIDENCIA ACUMULADA

Departamento	1983 - 2013			2014		
	CASOS	%	IA*	CASOS	%	IA**
AMAZONAS	183	0,60	49,63	0	0,00	0,00
ANCASH	574	1,88	57,25	2	2,08	0,18
APURIMAC	22	0,07	5,44	0	0,00	0,00
AREQUIPA	1182	3,86	120,93	10	10,42	0,79
AYACUCHO	84	0,27	16,48	0	0,00	0,00
CAJAMARCA	81	0,26	6,06	0	0,00	0,00
CALLAO	1970	6,44	288,76	2	2,08	0,20
CUSCO	170	0,56	15,39	1	1,04	0,08
HUANCVELICA	43	0,14	10,61	0	0,00	0,00
HUANUCO	100	0,33	13,85	0	0,00	0,00
ICA	1165	3,81	193,25	1	1,04	0,13
JUNIN	366	1,20	32,46	2	2,08	0,15
LA LIBERTAD	652	2,13	51,44	4	4,17	0,22
LAMBAYEQUE	628	2,05	62,69	6	6,25	0,48
LIMA	19427	63,46	288,35	39	40,63	0,40
LORETO	1328	4,34	165,34	8	8,33	0,78
MADRE DE DIOS	275	0,90	265,43	4	4,17	2,98
MOQUEGUA	108	0,35	80,16	0	0,00	0,00
PASCO	60	0,20	24,95	0	0,00	0,00
PIURA	665	2,17	45,79	5	5,21	0,27
PUNO	42	0,14	3,68	0	0,00	0,00
SAN MARTIN	113	0,37	18,06	3	3,13	0,36
TACNA	192	0,63	80,84	3	3,13	0,89
TUMBES	361	1,18	215,31	4	4,17	1,70
UCAYALI	204	0,67	56,41	1	1,04	0,20
DESCONOCIDO	618	2,02		1	1,04	
PERU	30613	100,00	130,16	96	100	0,31

* Para su cálculo se tomó como referencia la población de 1994 (tasa por 100000hab)

Fuente: GT ETS/VIH/SIDA DGE - MINSA

** Para su cálculo se tomó como referencia la población de 2014 (tasa por 100000hab)