PERÚ Ministerio de Salud | Dirección General de Epidemiología

DIRECCION GENERAL DE EPIDEMIOLOGÍA

Situación del VIH/SIDA en el Perú *
Boletín Epidemiológico Mensual
Enero 2015

SIDA: DISTRIBUCIÓN POR EDAD Y SEXO PERU, 1983-2015

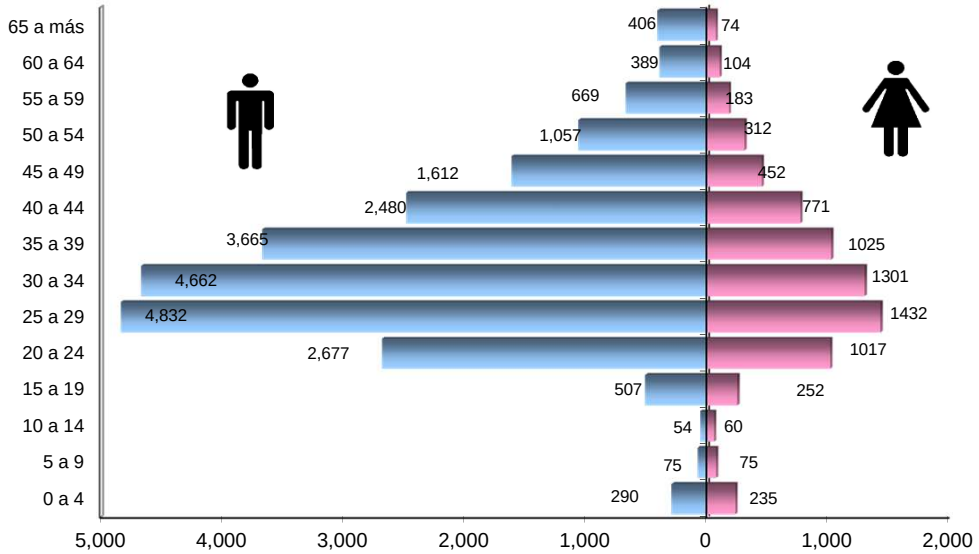

Fuente: Red Nacional de Epidemiología (RENACE) – DGE – MINSA

CASOS DE SIDA SEGÚN AÑO DE DIAGNÓSTICO PERU, 1983-2015

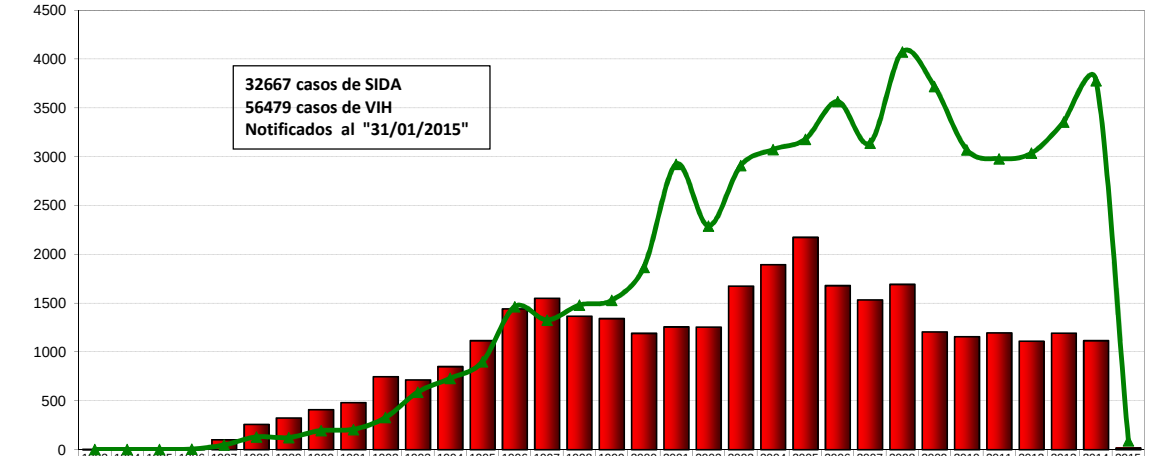

	1983	1984	1985	1986	1987	1988	1989	1990	1991	1992	1993	1994	1995	1996	1997	1998	1999	2000	2001	2002	2003	2004	2005	2006	2007	2008	2009	2010	2011	2012	2013	2014	2015
SIDA	1	3	3	18	101	258	323	409	482	746	714	850	1116	1442	1551	1366	1342	1191	1257	1255	1676	1895	2175	1680	1533	1693	1206	1156	1196	1111	1192	1116	17
VIH	2	0	1	4	46	130	123	195	206	328	589	730	899	1464	1327	1480	1528	1868	2924	2291	2910	3074	3180	3565	3140	4073	3718	3071	2980	3036	3357	3779	91

Fuente: Red Nacional de Epidemiología (RENACE) – DGE – MINSA

SIDA: RAZÓN HOMBRE/MUJER PERU, 1983-2015

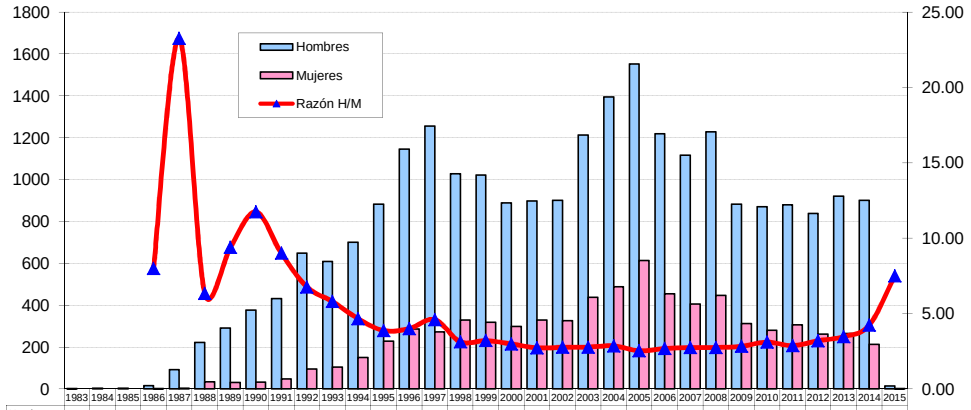

	1983	1984	1985	1986	1987	1988	1989	1990	1991	1992	1993	1994	1995	1996	1997	1998	1999	2000	2001	2002	2003	2004	2005	2006	2007	2008	2009	2010	2011	2012	2013	2014	2015
Hombres	1	3	3	16	93	222	291	376	432	649	609	700	883	1145	1256	1028	1021	889	898	901	1213	1395	1551	1218	1116	1228	883	870	880	838	920	900	15
Mujeres	0	0	0	2	4	35	31	32	48	96	105	150	228	286	273	329	318	298	329	326	437	488	613	454	406	447	312	280	306	262	265	213	2
Razón H/M				8.00	23.2	6.34	9.39	11.7	9.00	6.76	5.80	4.67	3.87	4.00	4.60	3.12	3.21	2.98	2.73	2.76	2.78	2.86	2.53	2.68	2.75	2.75	2.83	3.11	2.88	3.20	3.47	4.23	7.50

Fuente: Red Nacional de Epidemiología (RENACE) – DGE – MINSA

SIDA: CASOS ACUMULADOS 1983-2015

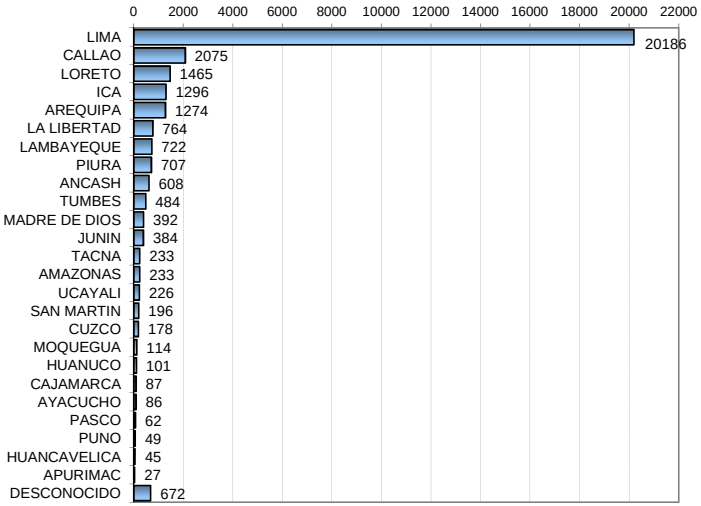

Fuente: Red Nacional de Epidemiología (RENACE) – DGE – MINSA

SIDA: VÍA DE TRANSMISIÓN 1983-2015

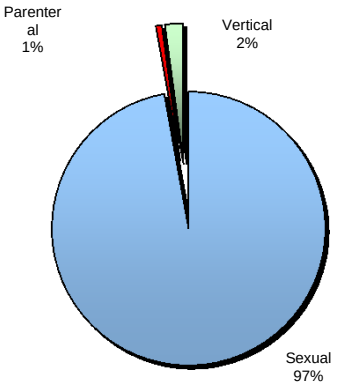

Fuente: Red Nacional de Epidemiología (RENACE) – DGE – MINSA

PERÚ: NOTIFICACION DE CASOS DE SIDA 1983 - 2014

Casos acumulados 1983 - 2014

Incidencia acumulada 1983 - 2014

PERÚ: NOTIFICACIÓN DE CASOS DE VIH/SIDA

Departamentos	1983-1992		1993-2003		2004-2014		2015	
	VIH	SIDA	VIH	SIDA	VIH	SIDA	VIH	SIDA
AMAZONAS	0	2	57	36	391	148	0	0
ANCASH	7	29	384	332	736	243	5	0
APURIMAC	0	1	15	16	17	10	0	0
AREQUIPA	17	57	496	372	1075	837	3	3
AYACUCHO	1	4	40	66	160	16	0	0
CAJAMARCA	1	2	55	46	172	37	0	0
CALLAO	84	215	1374	966	2276	851	4	4
CUZCO	2	10	74	75	278	91	5	0
HUANCAVELICA	0	0	9	22	69	22	0	0
HUANUCO	0	1	126	70	455	30	0	0
ICA	5	27	287	482	871	771	0	0
JUNIN	1	6	283	242	852	129	19	0
LA LIBERTAD	7	36	456	279	1591	435	10	0
LAMBAYEQUE	10	26	574	282	1251	397	7	1
LIMA	830	1760	10730	8937	17780	9256	10	4
LORETO	8	19	700	415	2847	1009	0	0
MADRE DE DIOS	2	3	31	33	226	352	0	3
MOQUEGUA	1	6	83	65	225	41	1	0
PASCO	1	3	115	41	172	16	1	0
PIURA	4	7	498	374	1326	316	0	0
PUNO	1	3	28	22	53	22	1	0
SAN MARTIN	2	3	230	54	1299	127	2	0
TACNA	2	9	97	130	240	64	0	0
TUMBES	0	3	281	157	503	229	0	2
UCAYALI	4	3	342	95	1320	122	23	0
DESCONOCIDO	45	108	645	151	788	382	0	0
PERU	1035	2343	18010	13760	36973	15953	91	17

Fuente: Red Nacional de Epidemiología (RENACE) – DGE – MINSA

PERÚ: NOTIFICACION DE CASOS DE SIDA 2015

N° de Casos 2015

Incidencia acumulada 2015

PERÚ: CASOS NOTIFICADOS - INCIDENCIA ACUMULADA

Departamentos	1983 - 2014			2015		
	CASOS	%	IA *	CASOS	%	IA**
AMAZONAS	186	0.58	1.55	0	0.00	0.00
ANCASH	604	1.88	1.84	0	0.00	0.00
APURIMAC	27	0.08	0.21	0	0.00	0.00
AREQUIPA	1266	3.95	3.79	3	17.65	0.24
AYACUCHO	86	0.27	0.48	0	0.00	0.00
CAJAMARCA	85	0.27	0.20	0	0.00	0.00
CALLAO	2032	6.34	8.41	4	23.53	0.40
CUSCO	176	0.55	0.48	0	0.00	0.00
HUANCAVELICA	44	0.14	0.32	0	0.00	0.00
HUANUCO	101	0.32	0.44	0	0.00	0.00
ICA	1280	3.99	6.30	0	0.00	0.00
JUNIN	377	1.18	1.01	0	0.00	0.00
LA LIBERTAD	750	2.34	1.61	0	0.00	0.00
LAMBAYEQUE	705	2.20	2.12	1	5.88	0.08
LIMA	19953	62.24	8.35	4	23.53	0.04
LORETO	1443	4.50	5.55	0	0.00	0.00
MADRE DE DIOS	388	1.21	14.15	3	17.65	2.24
MOQUEGUA	112	0.35	2.39	0	0.00	0.00
PASCO	60	0.19	0.72	0	0.00	0.00
PIURA	697	2.17	1.41	0	0.00	0.00
PUNO	47	0.15	0.12	0	0.00	0.00
SAN MARTIN	184	0.57	0.91	0	0.00	0.00
TACNA	203	0.63	2.45	0	0.00	0.00
TUMBES	389	1.21	6.80	2	11.76	0.85
UCAYALI	220	0.69	1.82	0	0.00	0.00
DESCONOCIDO	641	2.00	0.00	0	0.00	0.00
PERU	32056	100.00	4.16	17	100	0.06

* Para el cálculo se tomó como denominador la población de 1983 al 2014 (Tasa por 100000 hab.)
denominador la población del 2015

Fuente: Red Nacional de Epidemiología (RENACE) – DGE – MINSA