

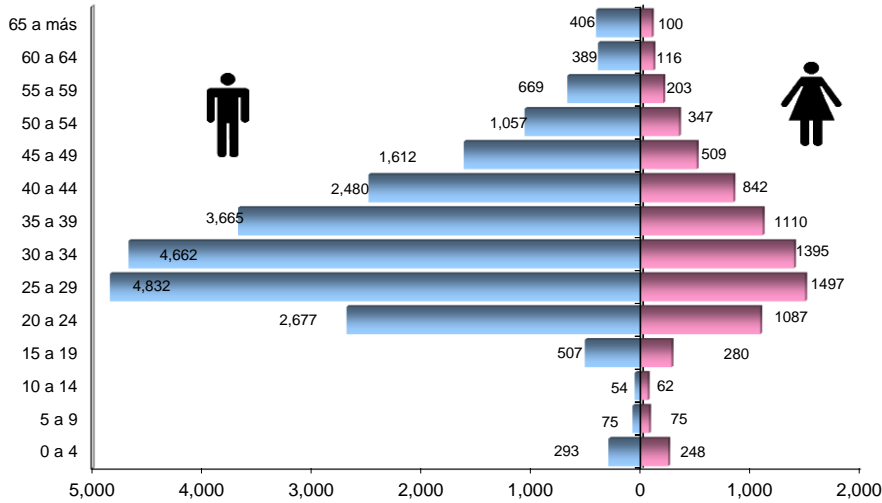

CASOS DE SIDA: DISTRIBUCIÓN POR EDAD Y SEXO PERU, 1983-2016



Fuente: Centro Nacional de Epidemiología, Prevención y Control de Enfermedades – MINSA

Situación del VIH/SIDA en el Perú Boletín Epidemiológico Mensual DICIEMBRE 2016

CASOS DE VIH Y SIDA SEGÚN AÑO DE DIAGNÓSTICO PERU, 1983-2016

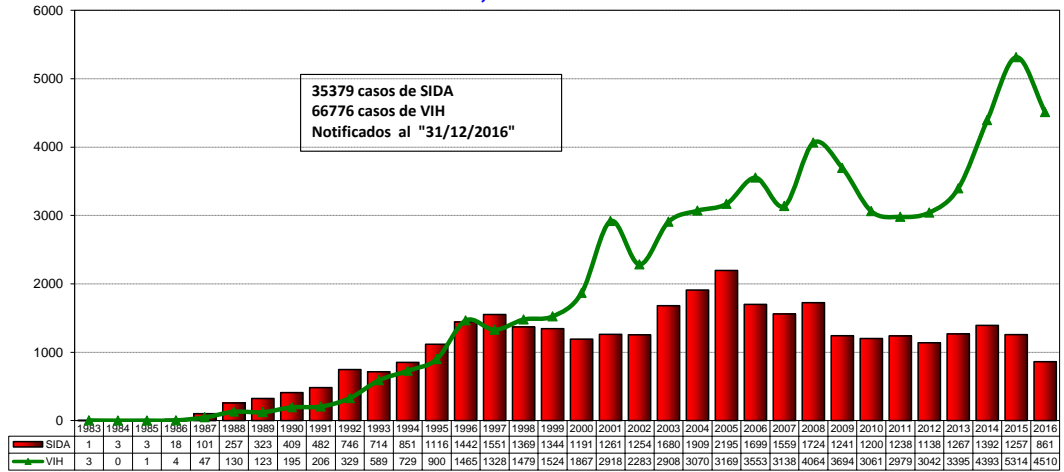

Fuente: Centro Nacional de Epidemiología, Prevención y Control de Enfermedades – MINSA

CASOS DE SIDA: RAZÓN HOMBRE/MUJER PERU, 1983-2016

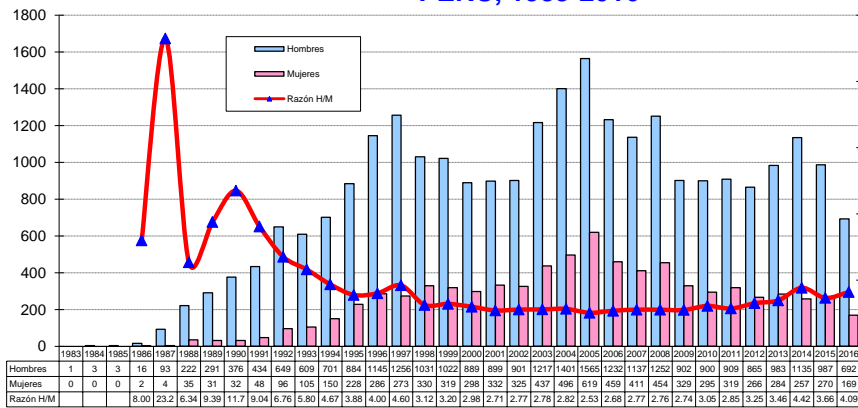

Fuente: Centro Nacional de Epidemiología, Prevención y Control de Enfermedades – MINSA

CASOS DE SIDA: ACUMULADOS 1983-2016

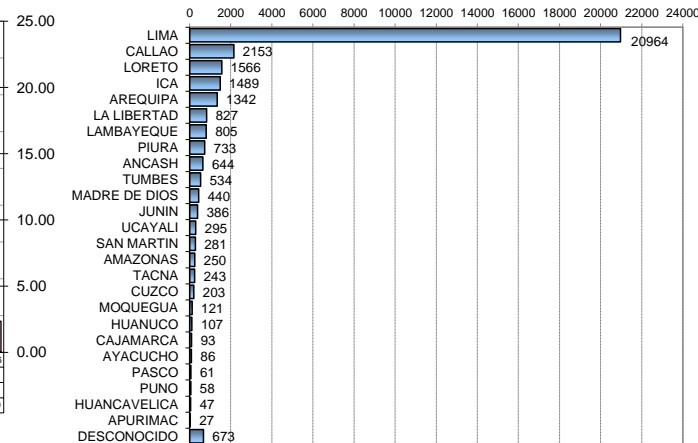

Fuente: Centro Nacional de Epidemiología, Prevención y Control de Enfermedades – MINSA

CASOS DE SIDA: VÍA DE TRANSMISIÓN 1983-2016

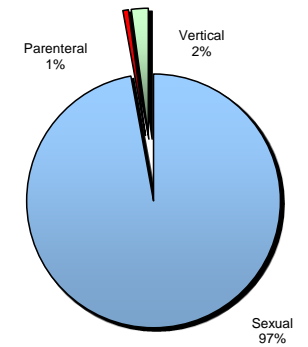

Fuente: Centro Nacional de Epidemiología, Prevención y Control de Enfermedades – MINSA

PERÚ: NOTIFICACION DE CASOS DE SIDA 1983 - 2015

Casos acumulados 1983 - 2015

Incidencia acumulada 1983 - 2015



PERÚ: NOTIFICACIÓN DE CASOS DE VIH Y SIDA

Departamentos	1983-1992		1993-2003		2004-2015		2016	
	VIH	SIDA	VIH	SIDA	VIH	SIDA	VIH	SIDA
AMAZONAS	0	2	57	36	621	163	164	4
ANCASH	7	29	384	334	855	277	132	21
APURIMAC	0	1	15	16	21	10	1	2
AREQUIPA	17	57	496	372	1274	911	202	47
AYACUCHO	1	4	40	66	180	17	23	7
CAJAMARCA	1	2	55	46	249	43	35	4
CALLAO	84	215	1372	969	2596	930	433	72
CUZCO	2	10	75	75	317	109	21	16
HUANCVELICA	0	0	9	22	76	24	2	0
HUANUCO	0	1	126	70	528	33	51	3
ICA	5	27	275	482	909	966	105	66
JUNIN	1	6	283	242	1029	132	32	0
LA LIBERTAD	7	36	456	279	1802	496	189	39
LAMBAYEQUE	10	26	574	282	1424	478	202	63
LIMA	833	1759	10730	8947	20825	10102	1997	372
LORETO	8	19	700	415	3288	1180	263	52
MADRE DE DIOS	2	3	30	33	242	406	29	16
MOQUEGUA	1	6	83	65	255	49	42	2
PASCO	1	3	115	40	176	16	2	0
PIURA	4	7	498	374	1423	346	77	9
PUNO	1	3	28	22	70	30	12	4
SAN MARTIN	2	3	229	54	1426	197	82	31
TACNA	2	9	97	130	326	71	52	6
TUMBES	0	3	281	158	546	285	22	14
UCAYALI	4	3	342	95	1613	163	316	8
DESCONOCIDO	45	108	640	149	49	28	23	3
PERU	1038	2342	17990	13773	42120	17462	4509	861

Fuente: Centro Nacional de Epidemiología, Prevención y Control de Enfermedades – MINSA

PERÚ: NOTIFICACION DE CASOS DE SIDA 2016

N° de Casos 2016

Incidencia acumulada 2016

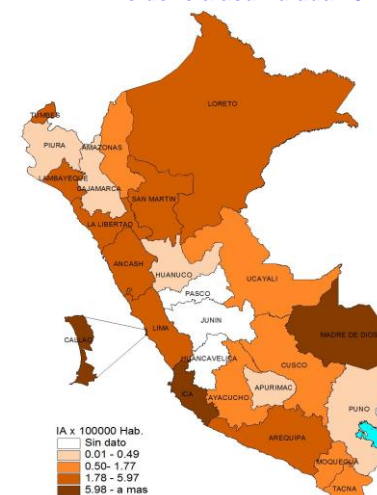

PERÚ: CASOS NOTIFICADOS - INCIDENCIA ACUMULADA

Departamentos	1983 - 2015			2016		
	CASOS	%	IA *	CASOS	%	IA**
AMAZONAS	201	0.59	1.62	4	0.46	0.94
ANCASH	640	1.89	1.89	21	2.44	1.82
APURIMAC	27	0.08	0.20	2	0.23	0.43
AREQUIPA	1340	3.95	3.86	47	5.46	3.61
AYACUCHO	87	0.26	0.46	7	0.81	1.01
CAJAMARCA	91	0.27	0.20	4	0.46	0.26
CALLAO	2114	6.23	8.40	72	8.36	7.03
CUZCO	194	0.57	0.51	16	1.86	1.21
HUANCVELICA	46	0.14	0.33	0	0.00	0.00
HUANUCO	104	0.31	0.43	3	0.35	0.35
ICA	1475	4.35	6.99	66	7.67	8.30
JUNIN	380	1.12	0.98	0	0.00	0.00
LA LIBERTAD	811	2.39	1.67	39	4.53	2.07
LAMBAYEQUE	786	2.32	2.28	63	7.32	4.96
LIMA	20808	61.32	8.37	372	43.21	3.72
LORETO	1614	4.76	5.97	52	6.04	4.96
MADRE DE DIOS	442	1.30	15.35	16	1.86	11.39
MOQUEGUA	120	0.35	2.47	2	0.23	1.10
PASCO	59	0.17	0.68	0	0.00	0.00
PIURA	727	2.14	1.42	9	1.05	0.48
PUNO	55	0.16	0.14	4	0.46	0.28
SAN MARTIN	254	0.75	1.20	31	3.60	3.64
TACNA	210	0.62	2.44	6	0.70	1.73
TUMBES	446	1.31	7.49	14	1.63	5.82
UCAYALI	261	0.77	2.07	8	0.93	1.60
DESCONOCIDO	642	1.89	0.00	3	0.35	0.00
PERU	33934	100.00	4.23	861	100	2.73

* Para el cálculo se tomó como denominador la población de 1983 al 2015 (Tasa por 100000 hab.)

** Para el cálculo se tomó como denominador la población del 2016 (Tasa por 100000 hab.)

Fuente: Centro Nacional de Epidemiología, Prevención y Control de Enfermedades – MINSA