

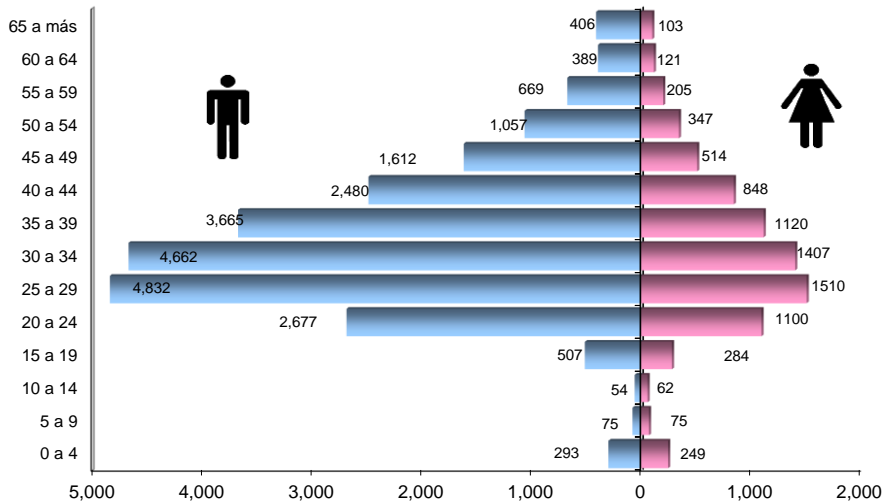

CASOS DE SIDA: DISTRIBUCIÓN POR EDAD Y SEXO PERU, 1983-2017



Fuente: Centro Nacional de Epidemiología, Prevención y Control de Enfermedades – MINSA

Situación del VIH/SIDA en el Perú Boletín Epidemiológico Mensual ENERO 2017

CASOS DE VIH Y SIDA SEGÚN AÑO DE DIAGNÓSTICO PERU, 1983-2017

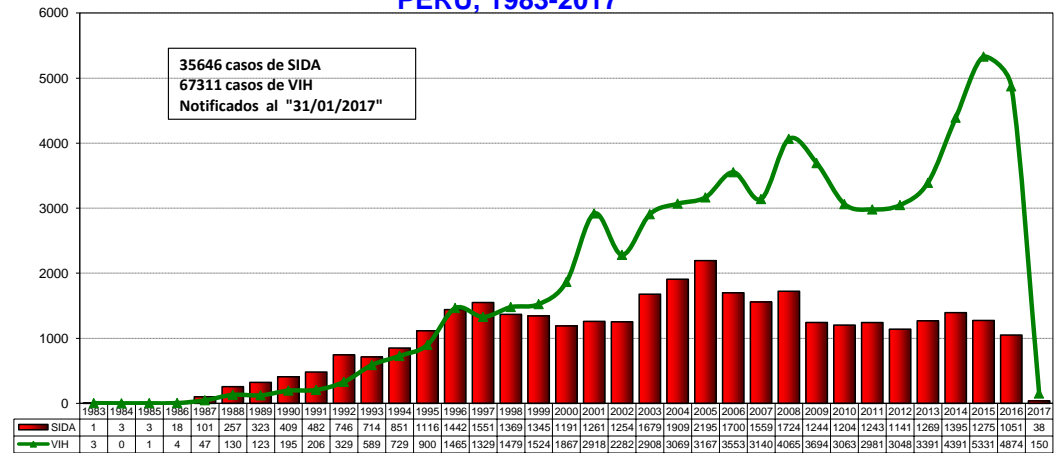

Fuente: Centro Nacional de Epidemiología, Prevención y Control de Enfermedades – MINSA

CASOS DE SIDA: RAZÓN HOMBRE/MUJER PERU, 1983-2017

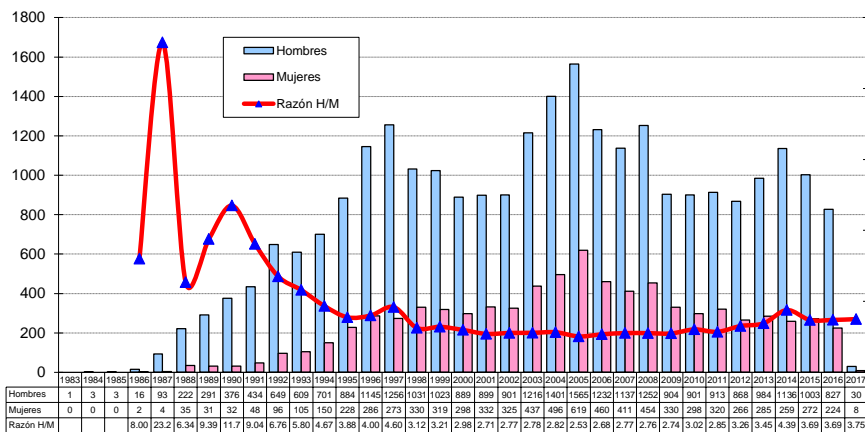

Fuente: Centro Nacional de Epidemiología, Prevención y Control de Enfermedades – MINSA

CASOS DE SIDA: ACUMULADOS 1983-2017

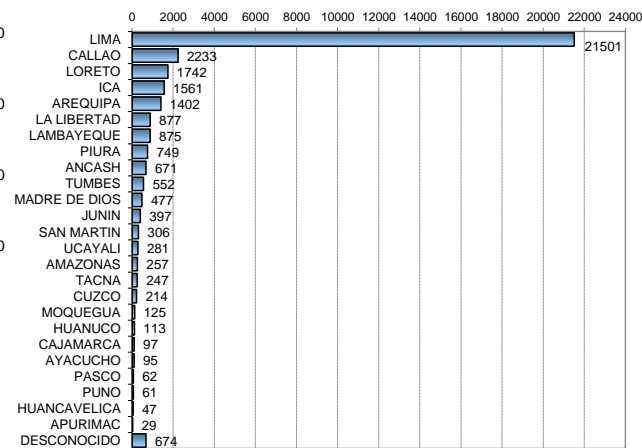

Fuente: Centro Nacional de Epidemiología, Prevención y Control de Enfermedades – MINSA

CASOS DE SIDA: VÍA DE TRANSMISIÓN 1983-2017

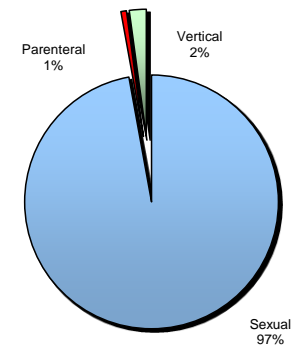

Fuente: Centro Nacional de Epidemiología, Prevención y Control de Enfermedades – MINSA

PERÚ: NOTIFICACION DE CASOS DE SIDA 1983 - 2016

Casos acumulados 1983 - 2016



Incidencia acumulada 1983 - 2016

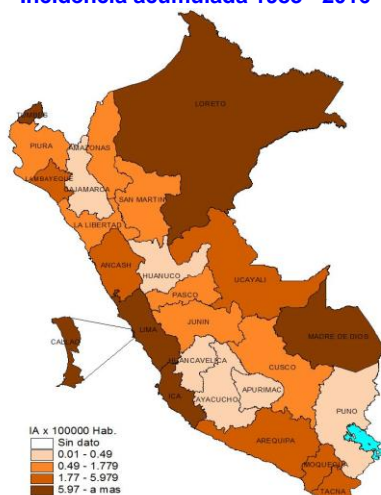

PERÚ: NOTIFICACIÓN DE CASOS DE VIH Y SIDA

Departamentos	1983-1992		1993-2003		2004-2016		2017	
	VIH	SIDA	VIH	SIDA	VIH	SIDA	VIH	SIDA
AMAZONAS	0	2	57	36	792	172	2	0
ANCASH	7	29	384	334	995	301	1	3
APURIMAC	0	1	15	16	22	12	0	0
AREQUIPA	17	57	496	372	1509	967	1	1
AYACUCHO	1	4	40	66	207	25	6	0
CAJAMARCA	1	2	55	46	286	47	0	0
CALLAO	84	215	1372	969	3039	1006	8	4
CUZCO	2	10	75	75	343	127	1	0
HUANCAVELICA	0	0	9	22	80	24	0	0
HUANUCO	0	1	126	70	579	37	1	5
ICA	5	27	275	482	1030	1041	5	1
JUNIN	1	6	283	242	1068	142	1	0
LA LIBERTAD	7	36	456	279	2022	547	17	1
LAMBAYEQUE	10	26	574	282	1641	551	3	0
LIMA	833	1759	10730	8946	22997	10549	53	19
LORETO	8	19	700	415	3581	1285	18	1
MADRE DE DIOS	2	3	30	33	264	438	0	2
MOQUEGUA	1	6	83	65	298	52	1	0
PASCO	1	3	115	40	177	17	0	0
PIURA	4	7	498	374	1510	358	0	0
PUNO	1	3	28	22	99	34	0	0
SAN MARTIN	2	3	229	54	1519	236	0	1
TACNA	2	9	97	130	387	78	0	0
TUMBES	0	3	281	158	568	298	0	0
UCAYALI	4	3	342	95	1929	177	29	0
DESCONOCIDO	45	108	640	150	825	388	3	0
PERU	1038	2342	17990	13773	47767	18909	150	38

Fuente: Centro Nacional de Epidemiología, Prevención y Control de Enfermedades – MINSA

PERÚ: NOTIFICACION DE CASOS DE SIDA 2017

N° de Casos 2017



Incidencia acumulada 2017



PERÚ: CASOS NOTIFICADOS - INCIDENCIA ACUMULADA

Departamentos	1983 - 2016			2017		
	CASOS	%	IA *	CASOS	%	IA**
AMAZONAS	210	0.60	1.64	0	0.00	0.00
ANCASH	664	1.90	1.89	3	7.89	0.26
APURIMAC	29	0.08	0.21	0	0.00	0.00
AREQUIPA	1396	3.99	3.88	1	2.63	0.08
AYACUCHO	95	0.27	0.49	0	0.00	0.00
CAJAMARCA	95	0.27	0.20	0	0.00	0.00
CALLAO	2190	6.25	8.36	4	10.53	0.39
CUZCO	212	0.61	0.54	0	0.00	0.00
HUANCAVELICA	46	0.13	0.31	0	0.00	0.00
HUANUCO	108	0.31	0.43	5	13.16	0.57
ICA	1550	4.43	7.08	1	2.63	0.12
JUNIN	390	1.11	0.98	0	0.00	0.00
LA LIBERTAD	862	2.46	1.71	1	2.63	0.05
LAMBAYEQUE	859	2.45	2.40	0	0.00	0.00
LIMA	21254	60.68	8.22	19	50.00	0.19
LORETO	1719	4.91	6.12	1	2.63	0.09
MADRE DE DIOS	474	1.35	15.69	2	5.26	1.39
MOQUEGUA	123	0.35	2.44	0	0.00	0.00
PASCO	60	0.17	0.67	0	0.00	0.00
PIURA	739	2.11	1.39	0	0.00	0.00
PUNO	59	0.17	0.14	0	0.00	0.00
SAN MARTIN	293	0.84	1.33	1	2.63	0.12
TACNA	217	0.62	2.42	0	0.00	0.00
TUMBES	459	1.31	7.41	0	0.00	0.00
UCAYALI	275	0.79	2.10	0	0.00	0.00
DESCONOCIDO	646	1.84	0.00	0	0.00	0.00
PERU	35024	100.00	4.37	38	100	0.12

* Para el cálculo se tomó como denominador la población de 1983 al 2016 (Tasa por 100000 hab.)

** Para el cálculo se tomó como denominador la población del 2017 (Tasa por 100000 hab.)

Fuente: Centro Nacional de Epidemiología, Prevención y Control de Enfermedades – MINSA