

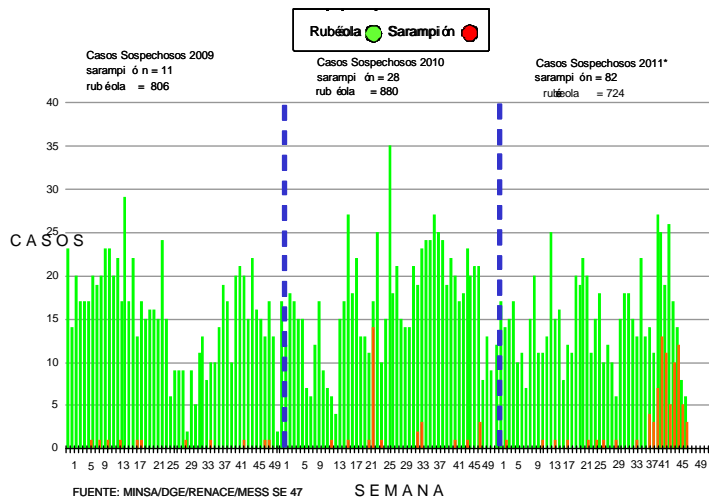

Indicadores de la vigilancia conjunta de sarampión -rubéola para el periodo comprendido entre la semana Nº 48 del 2011(*)

Desde el 2007 hasta el 2010 acumulan 5762 casos sospechosos de sarampión- rubéola siendo el promedio anual de 1440 casos, habiendo sido descartados el 100%. Hasta la SE 48 se notificaron 806 casos febriles eruptivos. La tasa de notificación nacional es 2.93 por cada 100 000 habitantes (recomendación de la OPS, 2x100, 000 hpts) manteniéndose históricamente una tasa de notificación por encima del estándar esperado. Del total de Regiones (33) el 79% notifican casos. De los 5 indicadores de vigilancia se cumplen Tres: notificación oportuna, porcentaje de casos con investigación adecuada, visita domiciliaria en 48 horas, tienen valores iguales o superiores a 80%. Los resultados del INS reportados ≤ 4 días y muestras que llegan al laboratorio del INS ≤ 5 días se encuentra por debajo del 80%.



DISAS/DIRESAS	Casos				Vigilancia Epidemiológica (1)					Laboratorio(2)		Inmunizaciones (3)		
	Tasa ajustada de notificación x 100.000 hbs	Sospechosos	Descartados	Confirmados	% de Lugares que notifican semanalmente		% de casos con investigación adecuada (ficha completa)		Búsqueda Activa		% de muestras de sangre que llegan al INS < ó = 5 días	% de resultados del INS reportados < ó = 4 días	Cobertura SPR 2010	cobertura acumulada del mes anterior para SPR 2011
					Total de Unidades notificantes	%	% de casos con investigación adecuada (ficha completa)	% Visita Domiciliaria en 48 horas	Nº Dx revisados B.A.I S-R (acumulado actual)	Nº Dx revisados B.A.C SRC (acumulado actual)				
AMAZONAS	0.26		1		419	94.37	100	100	466657	345	100	100	81.35	53.9
ANCASH	2.22	1	22		400	100.00	35	43		1400	87	74	94.86	46.53
APURÍMAC	0.00				221	99.10			11319				78.23	36.15
AREQUIPA	8.97	13	89		274	100.00	97	100	1759860	7845	59	69	102.35	53.63
AYACUCHO	8.23	2	48		313	91.52	96	100	745824	1400	62	74	80.78	38.13
CAJAMARCA	0.00				192	86.10							91.68	44.42
CALLAO	2.27		20		70	100.00	70	80	519635		84	84	111.96	118
CHANKA	0.00				100	100.00								
CHOTA	0.00				223	99.11								
CUSCO	0.76	1	8		314	100.00	0	67		230	78	89	88.21	43.95
CUTERVO	1.50		2		98	100.00	100	100	200152		100	60	80.90	52.30
HUANCAVELICA	1.58	1	6		298	100.00	100	100	1155914	300	57	14	67.92	94
HUÁNUCO	2.21	5	12		265	100.00	100	100	973992	25141	71	47	85.07	42.27
ICA	0.57		4		78	100.00	0	25		221	50	60	108.07	71.22
JAEN	2.22		7		150	100.00	100	100	17416	321	100	100	99.50	72.39
JUNÍN	4.38	2	51		418	99.76	83	100	98950	3741	70	60	87.53	39.85
LA LIBERTAD	1.47	6	18		266	100.00	86	96	3466	3466	63	50	102.28	49.89
LAMBAYEQUE	1.96		22		181	100.00	90	100	1195949	6403	95	30	96.70	51.00
LIMA CIUDAD	4.44	3	155		138	100.00	99	99	4052680	4060	83	87	90.16	
LIMA ESTE	3.68	2	79		112	100.00	81	84	1737362	12204	94	77	94.59	
REGION LIMA	2.16		18		312	100.00	78	100	254845	2450	100	37		
LIMA SUR	3.65	2	69		112	100.00	86	96	193061	2501	88	84	94.27	
LORETO	0.76		7		360	100.00	71	86			71	86	110.12	53.66
LUCIANO CASTILLO	3.71	8	19		157	83.07	84	98	256853	1342	61	71		
MADRE DE DIOS	0.00				88	96.70			270510				124.20	100.19
MOQUEGUA	1.88		3		68	100.00	100	100		845	33	100	98.84	39.44
PASCO	0.37		1		264	100.00		100			100		92.31	43.66
PIURA	5.22	2	46		181	98.91	82	92	1395108	2890	57	72	101.49	78.87
PUNO	0.56		7		185	100.00		86					70.32	34.28
SAN MARTIN	0.00				198	84.26							107.89	53.06
TACNA	9.01	1	26		78	98.73	35	100	451148	399049	100	30	90.74	67.1
TUMBES	8.19		17		42	97.67	81	100	124211	1245	88	82	112.11	65.6
UCAYALI	0.00				201	100.00			121198				124.33	62.52
NACIONAL	2.93	49	757	0	6776	97.62	83	94	16006110	477399	77	72	93.90	55.91

FUENTE: (*)DGE/MINSA SE 48

(1 y 2) Los porcentajes menores del 80% se consideran como incumplimiento de los indicadores.

(3) Datos de cobertura preliminar proporcionada por la OEI - MINSA enero a agosto.

Esta información debe difundirse en forma semanal a todo nivel en especial a los componentes de estrategia de inmunizaciones, laboratorio y la RENACE.