

**SIDA: DISTRIBUCIÓN POR EDAD Y SEXO
PERU, 1983-2011**

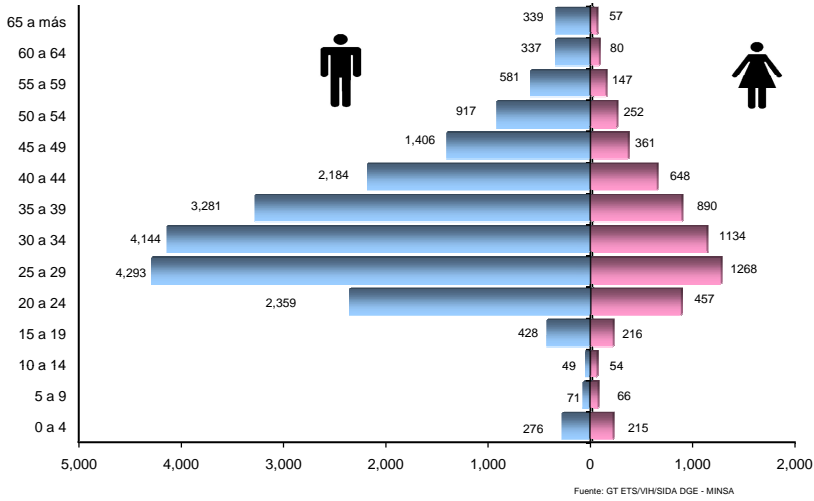

**SIDA: RAZÓN HOMBRE/MUJER
PERU, 1983-2011**

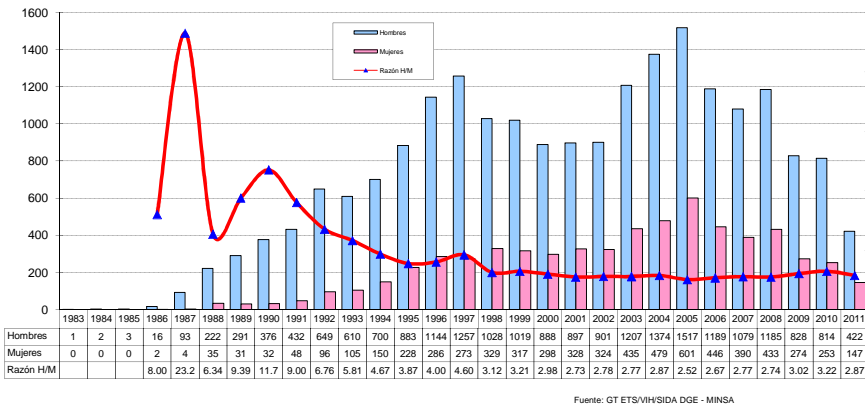

Situación del VIH/SIDA en el Perú *
Boletín Epidemiológico Mensual
Setiembre 2011



* Notificaciones de 22 DISAs

**CASOS DE SIDA SEGÚN AÑO DE DIAGNÓSTICO
PERU, 1983-2011**

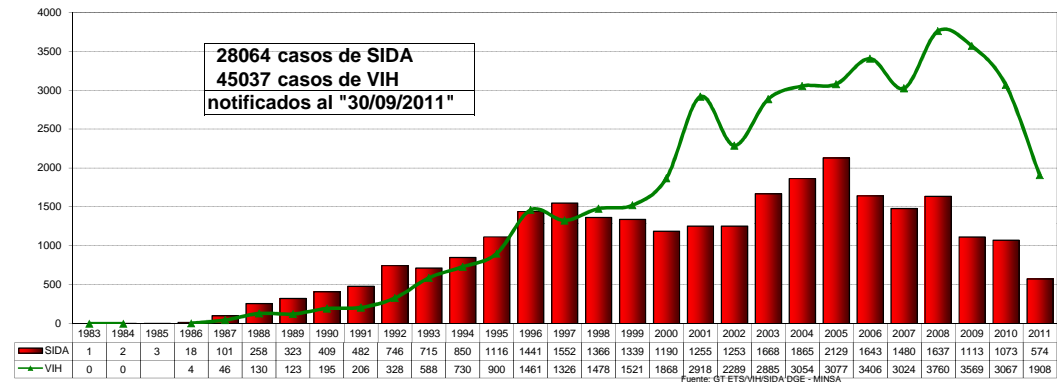

SIDA: CASOS ACUMULADOS 1983-2011

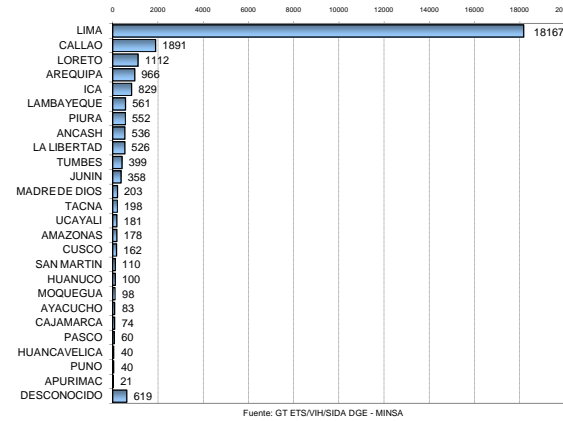

SIDA: VÍA DE TRANSMISIÓN

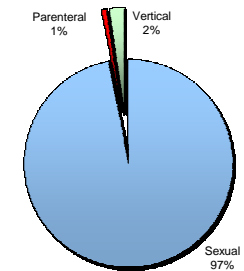

PERÚ: NOTIFICACION DE CASOS DE SIDA 1983 - 2010

Casos acumulados 1983 - 2010

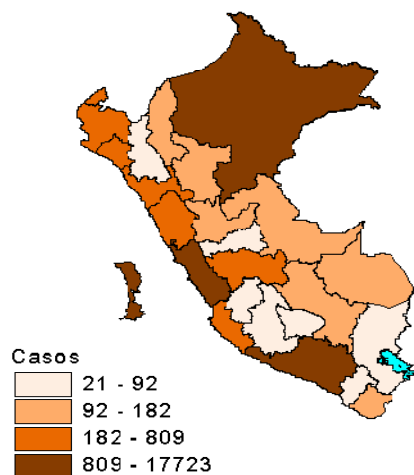

Incidencia acumulada 1983 - 2010

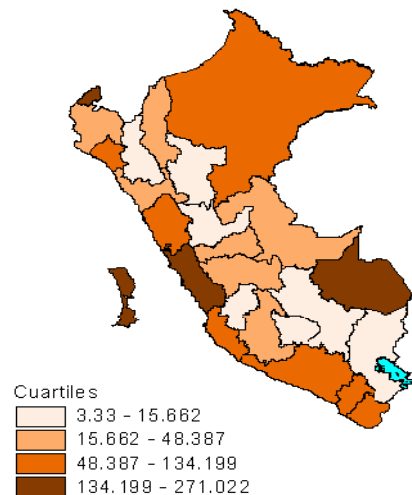

PERÚ: NOTIFICACION DE CASOS DE SIDA 2011

N° de Casos 2011

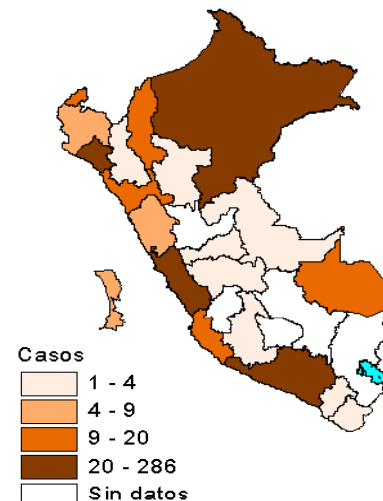

Incidencia acumulada 2011

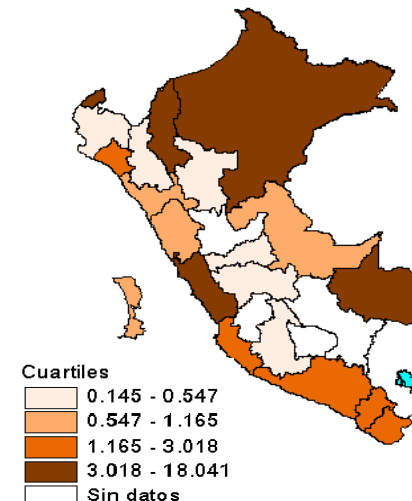

PERÚ: NOTIFICACIÓN DE CASOS DE VIH/SIDA

Departamento	1983-1990		1991-2000		2001-2010		2011	
	VIH	SIDA	VIH	SIDA	VIH	SIDA	VIH	SIDA
AMAZONAS	0	1	22	25	137	91	2	16
ANCASH	0	1	176	255	617	270	52	7
APURIMAC	0	0	5	10	23	11	0	0
AREQUIPA	6	31	293	302	820	591	31	37
AYACUCHO	0	2	19	54	126	26	7	1
CAJAMARCA	0	1	33	37	90	31	7	4
CALLAO	38	108	820	786	2169	955	86	9
CUSCO	2	4	32	66	205	91	9	0
HUANCAVELICA	0	0	1	13	39	26	2	0
HUANUCO	0	1	56	55	305	44	29	0
ICA	1	6	143	324	736	479	50	11
JUNIN	0	2	116	152	678	199	50	2
LA LIBERTAD	3	15	219	216	1166	271	79	19
LAMBAYEQUE	0	12	264	191	1010	309	135	32
LIMA	420	834	6837	7197	15823	9692	855	286
LORETO	1	13	249	302	2385	694	180	79
MADRE DE DIOS	0	0	8	24	192	158	23	20
MOQUEGUA	0	3	44	53	161	36	20	4
PASCO	0	0	45	32	186	25	10	1
PIURA	1	0	265	257	956	283	59	8
PUNO	1	1	16	18	30	19	0	0
SAN MARTIN	0	1	101	49	876	48	52	4
TACNA	2	2	53	98	185	73	6	4
TUMBES	0	1	170	112	406	190	27	11
UCAYALI	0	0	193	52	748	123	91	4
DESCONOCIDO	23	76	226	117	980	381	46	15
PERU	498	1115	10406	10797	31049	15116	1908	574

Fuente: GT ETS/VIH/SIDA DGE - MINSA

PERÚ: CASOS NOTIFICADOS - INCIDENCIA ACUMULADA

Departamento	1983 - 2010			2011		
	CASOS	%	IA*	CASOS	%	IA**
AMAZONAS	117	0.43	31.73	16	2.79	3.76
ANCASH	526	1.95	52.46	7	1.22	0.64
APURIMAC	21	0.08	5.19	0	0.00	0.00
AREQUIPA	924	3.42	94.53	37	6.45	3.02
AYACUCHO	82	0.30	16.09	1	0.17	0.15
CAJAMARCA	69	0.26	5.16	4	0.70	0.28
CALLAO	1849	6.84	271.02	9	1.57	1.04
CUSCO	161	0.60	14.58	0	0.00	0.00
HUANCAVELICA	39	0.14	9.63	0	0.00	0.00
HUANUCO	100	0.37	13.85	0	0.00	0.00
ICA	809	2.99	134.20	11	1.92	1.52
JUNIN	353	1.31	31.30	2	0.35	0.17
LA LIBERTAD	502	1.86	39.61	19	3.31	1.16
LAMBAYEQUE	512	1.89	51.11	32	5.57	2.76
LIMA	17723	65.57	263.06	286	49.83	3.41
LORETO	1009	3.73	125.63	79	13.76	8.05
MADRE DE DIOS	182	0.67	175.67	20	3.48	18.04
MOQUEGUA	92	0.34	68.28	4	0.70	2.31
PASCO	57	0.21	23.70	1	0.17	0.35
PIURA	540	2.00	37.18	8	1.39	0.46
PUNO	38	0.14	3.33	0	0.00	0.00
SAN MARTIN	98	0.36	15.66	4	0.70	0.55
TACNA	173	0.64	72.84	4	0.70	1.30
TUMBES	303	1.12	180.72	11	1.92	5.15
UCAYALI	175	0.65	48.39	4	0.70	0.89
DESCONOCIDO	574	2.12	114.92	15	2.61	2.04
PERU	27028	100.00	114.92	574	1.00	2.04

* Para su cálculo se tomó como referencia la población de 1994 (tasa por 100000hab)

Fuente: GT ETS/VIH/SIDA DGE - MINSA

** Para su cálculo se tomó como referencia la población de 2009 (tasa por 100000hab)