

### SIDA: DISTRIBUCIÓN POR EDAD Y SEXO PERU, 1983-2013

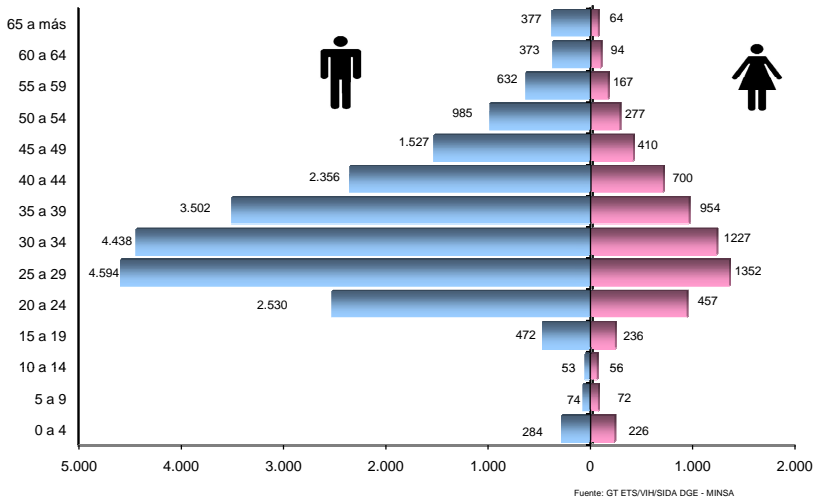

### SIDA: RAZÓN HOMBRE/MUJER PERU, 1983-2013

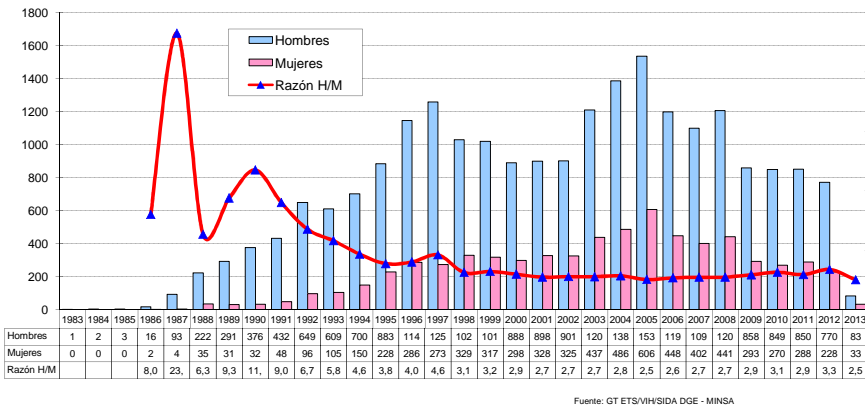

### Situación del VIH/SIDA en el Perú \* Boletín Epidemiológico Mensual Abril 2013



\* Notificaciones de 25 DISAs

### CASOS DE SIDA SEGÚN AÑO DE DIAGNÓSTICO PERU, 1983-2013

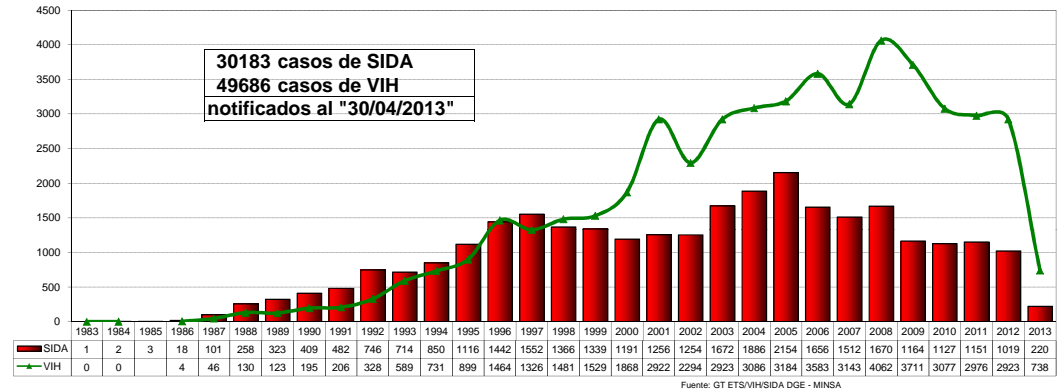

### SIDA: CASOS ACUMULADOS 1983-2013

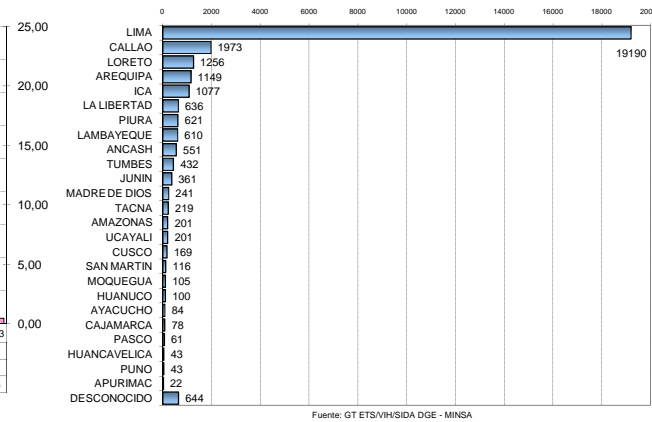

### SIDA: VÍA DE TRANSMISIÓN

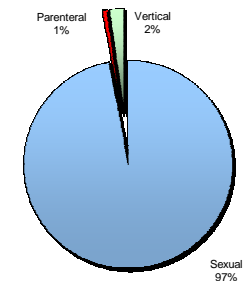

## PERÚ: NOTIFICACION DE CASOS DE SIDA 1983 - 2012

Casos acumulados 1983 - 2012

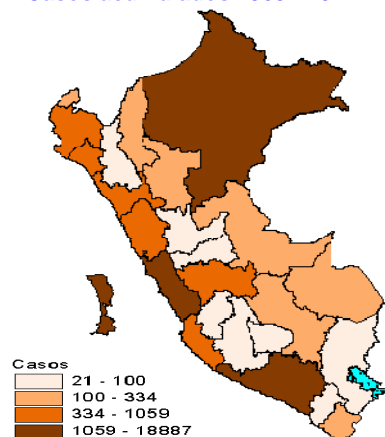

Incidencia acumulada 1983 - 2012

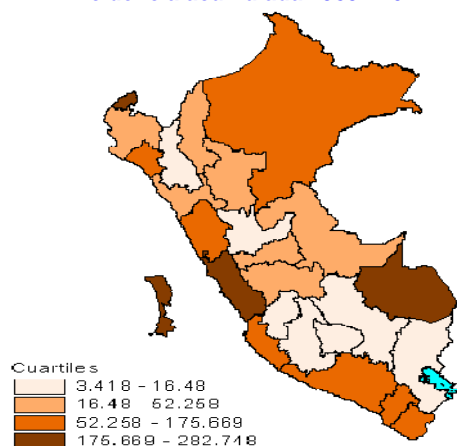

## PERÚ: NOTIFICACION DE CASOS DE SIDA 2013

N° de Casos 2013

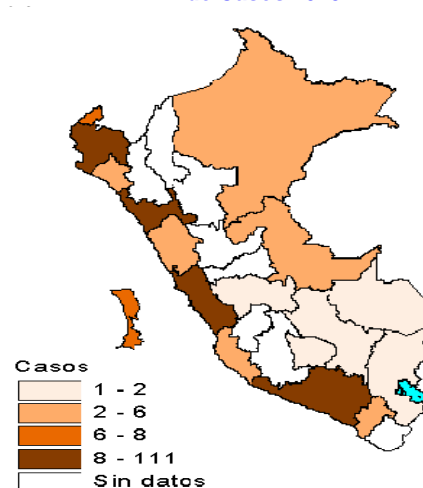

Incidencia acumulada 2013

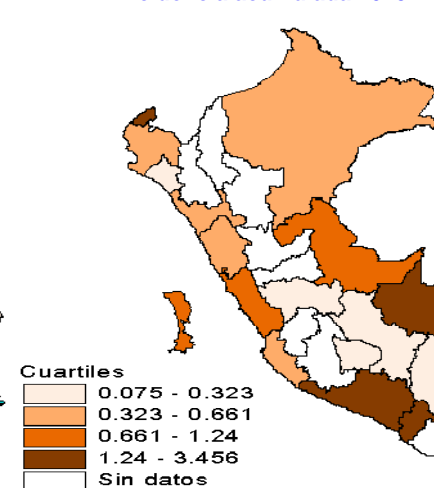

## PERÚ: NOTIFICACIÓN DE CASOS DE VIH/SIDA

Departamento	1983-1990		1991-2000		2001-2012		2013	
	VIH	SIDA	VIH	SIDA	VIH	SIDA	VIH	SIDA
AMAZONAS	0	1	22	25	145	130	0	0
ANCASH	0	1	174	255	740	285	30	6
APURIMAC	0	0	5	10	25	11	0	1
AREQUIPA	6	31	293	302	1023	779	24	32
AYACUCHO	0	2	19	54	149	28	1	0
CAJAMARCA	0	1	33	37	139	39	0	0
CALLAO	38	108	821	786	2464	1035	35	8
CUSCO	2	4	32	66	250	96	11	2
HUANCAVELICA	0	0	1	13	52	29	6	0
HUANUCO	0	1	55	55	385	44	11	0
ICA	1	6	143	324	885	729	18	3
JUNIN	0	2	117	152	823	203	20	1
LA LIBERTAD	3	15	218	216	1515	382	38	11
LAMBAYEQUE	0	12	267	191	1331	387	38	4
LIMA	420	834	6850	7198	18965	10855	336	111
LORETO	1	13	248	302	2821	915	22	4
MADRE DE DIOS	0	0	8	24	243	214	3	2
MOQUEGUA	0	3	44	53	201	44	2	3
PASCO	0	0	45	32	217	27	10	0
PIURA	1	0	267	257	1340	347	7	12
PUNO	1	1	16	18	35	20	1	2
SAN MARTIN	0	1	101	49	1190	58	25	0
TACNA	2	2	53	98	211	90	8	0
TUMBES	0	1	170	112	501	221	10	8
UCAYALI	0	0	193	52	1097	137	55	6
DESCONOCIDO	23	76	226	117	1137	416	27	4
<b>PERU</b>	<b>498</b>	<b>1115</b>	<b>10421</b>	<b>10798</b>	<b>37884</b>	<b>17521</b>	<b>738</b>	<b>220</b>

Fuente: GT ETS/VIH/SIDA DGE - MINSA

## PERÚ: CASOS NOTIFICADOS - INCIDENCIA ACUMULADA

Departamento	1983 - 2012			2013		
	CASOS	%	IA*	CASOS	%	IA**
AMAZONAS	156	0,53	42,31	0	0,00	0,00
ANCASH	541	1,84	53,95	6	2,73	0,53
APURIMAC	21	0,07	5,19	1	0,45	0,22
AREQUIPA	1112	3,78	113,77	32	14,55	2,54
AYACUCHO	84	0,29	16,48	0	0,00	0,00
CAJAMARCA	77	0,26	5,76	0	0,00	0,00
CALLAO	1929	6,55	282,75	8	3,64	0,81
CUSCO	166	0,56	15,03	2	0,91	0,15
HUANCAVELICA	42	0,14	10,37	0	0,00	0,00
HUANUCO	100	0,34	13,85	0	0,00	0,00
ICA	1059	3,60	175,67	3	1,36	0,39
JUNIN	357	1,21	31,66	1	0,45	0,08
LA LIBERTAD	613	2,08	48,36	11	5,00	0,61
LAMBAYEQUE	590	2,00	58,90	4	1,82	0,32
LIMA	18887	64,17	280,34	111	50,45	1,16
LORETO	1230	4,18	153,14	4	1,82	0,39
MADRE DE DIOS	238	0,81	229,72	2	0,91	1,53
MOQUEGUA	100	0,34	74,22	3	1,36	1,70
PASCO	59	0,20	24,53	0	0,00	0,00
PIURA	604	2,05	41,59	12	5,45	0,66
PUNO	39	0,13	3,42	2	0,91	0,14
SAN MARTIN	108	0,37	17,26	0	0,00	0,00
TACNA	190	0,65	79,99	0	0,00	0,00
TUMBES	334	1,13	199,21	8	3,64	3,46
UCAYALI	189	0,64	52,26	6	2,73	1,24
DESCONOCIDO	609	2,07		4	1,82	
<b>PERU</b>	<b>29434</b>	<b>100,00</b>	<b>125,15</b>	<b>220</b>	<b>100</b>	<b>0,72</b>

\* Para su cálculo se tomó como referencia la población de 1994 (tasa por 100000hab)

Fuente: GT ETS/VIH/SIDA DGE - MINSA

\*\* Para su cálculo se tomó como referencia la población de 2013 (tasa por 100000hab)