

SIDA: DISTRIBUCIÓN POR EDAD Y SEXO PERU, 1983-2013

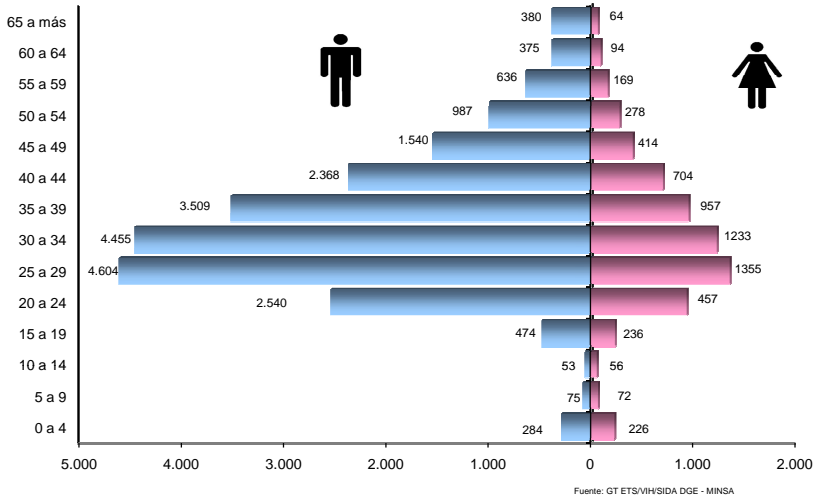

SIDA: RAZÓN HOMBRE/MUJER PERU, 1983-2013

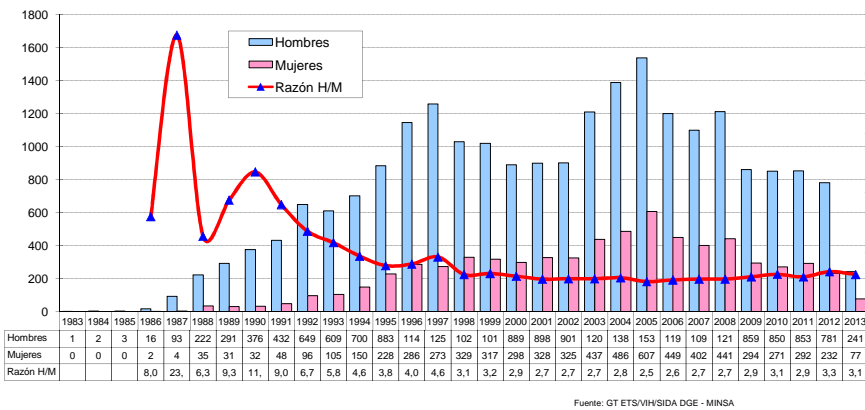

Situación del VIH/SIDA en el Perú * Boletín Epidemiológico Mensual Mayo 2013



* Notificaciones de 25 DISAs

CASOS DE SIDA SEGÚN AÑO DE DIAGNÓSTICO PERU, 1983-2013

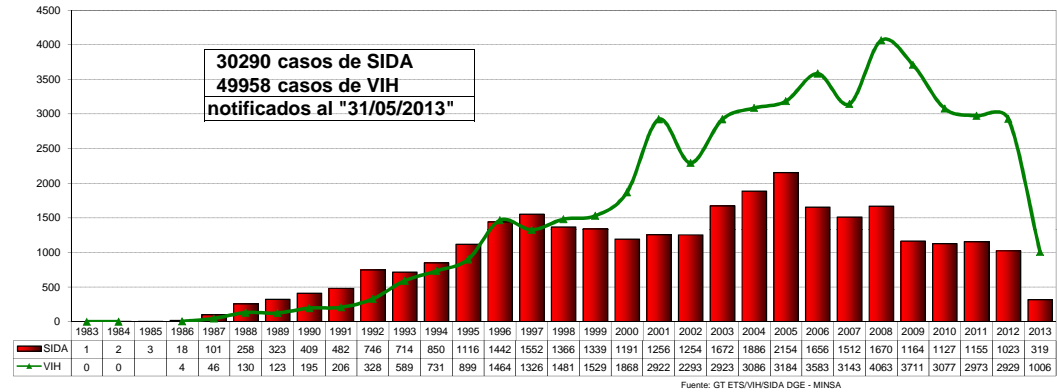

SIDA: CASOS ACUMULADOS 1983-2013

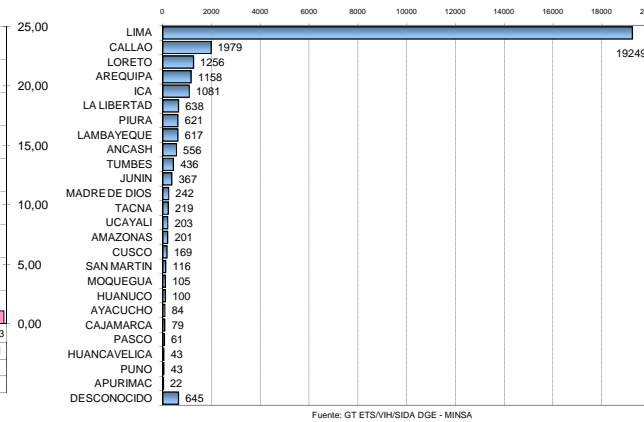

SIDA: VÍA DE TRANSMISIÓN

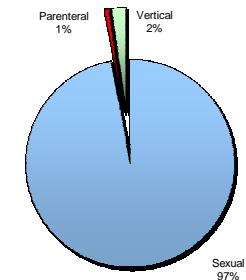

PERÚ: NOTIFICACION DE CASOS DE SIDA 1983 - 2012

Casos acumulados 1983 - 2012

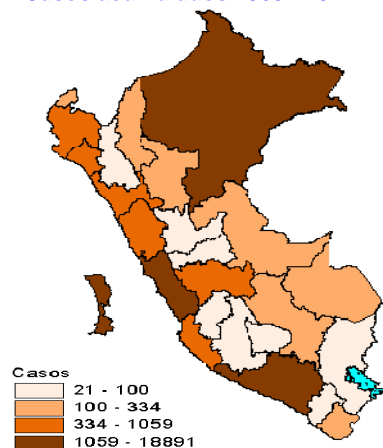

Incidencia acumulada 1983 - 2012

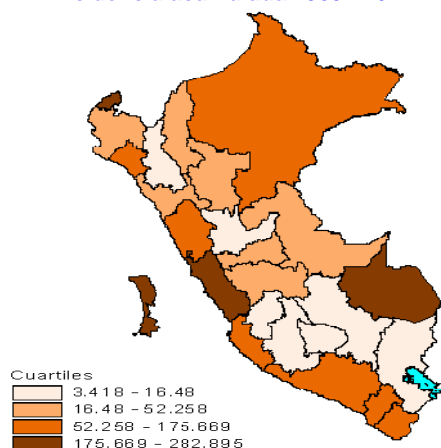

PERÚ: NOTIFICACION DE CASOS DE SIDA 2013

N° de Casos 2013



Incidencia acumulada 2013

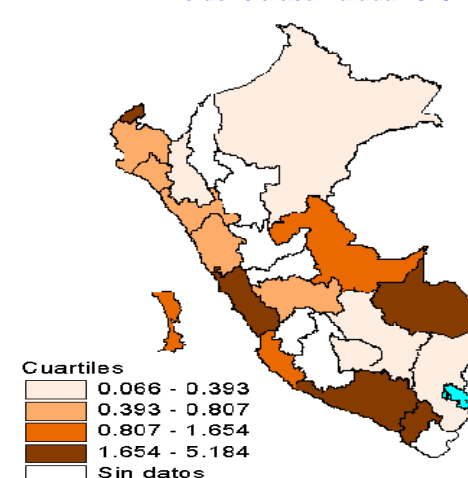

PERÚ: NOTIFICACIÓN DE CASOS DE VIH/SIDA

Departamento	1983-1990		1991-2000		2001-2012		2013	
	VIH	SIDA	VIH	SIDA	VIH	SIDA	VIH	SIDA
AMAZONAS	0	1	22	25	145	130	0	0
ANCASH	0	1	174	255	739	287	45	9
APURIMAC	0	0	5	10	25	11	0	1
AREQUIPA	6	31	293	302	1023	779	28	41
AYACUCHO	0	2	19	54	150	28	3	0
CAJAMARCA	0	1	33	37	139	39	0	1
CALLAO	38	108	821	786	2464	1036	49	13
CUSCO	2	4	32	66	250	96	11	2
HUANCAVELICA	0	0	1	13	52	29	6	0
HUANUCO	0	1	55	55	385	44	14	0
ICA	1	6	143	324	885	729	30	7
JUNIN	0	2	117	152	824	204	39	6
LA LIBERTAD	3	15	218	216	1515	382	49	13
LAMBAYEQUE	0	12	267	191	1331	388	43	10
LIMA	420	834	6850	7198	18970	10859	469	166
LORETO	1	13	248	302	2821	915	22	4
MADRE DE DIOS	0	0	8	24	243	214	6	3
MOQUEGUA	0	3	44	53	201	44	2	3
PASCO	0	0	45	32	217	27	11	0
PIURA	1	0	267	257	1340	346	10	13
PUNO	1	1	16	18	35	20	1	2
SAN MARTIN	0	1	101	49	1190	58	43	0
TACNA	2	2	53	98	211	90	8	0
TUMBES	0	1	170	112	500	221	14	12
UCAYALI	0	0	193	52	1096	137	73	8
DESCONOCIDO	23	76	226	117	1136	416	30	5
PERU	498	1115	10421	10798	37887	17529	1006	319

Fuente: GT ETS/VIH/SIDA DGE - MINSA

PERÚ: CASOS NOTIFICADOS - INCIDENCIA ACUMULADA

Departamento	1983 - 2012			2013		
	CASOS	%	IA*	CASOS	%	IA**
AMAZONAS	156	0,53	42,31	0	0,00	0,00
ANCASH	543	1,84	54,15	9	2,82	0,79
APURIMAC	21	0,07	5,19	1	0,31	0,22
AREQUIPA	1112	3,78	113,77	41	12,85	3,26
AYACUCHO	84	0,29	16,48	0	0,00	0,00
CAJAMARCA	77	0,26	5,76	1	0,31	0,07
CALLAO	1930	6,56	282,89	13	4,08	1,32
CUSCO	166	0,56	15,03	2	0,63	0,15
HUANCAVELICA	42	0,14	10,37	0	0,00	0,00
HUANUCO	100	0,34	13,85	0	0,00	0,00
ICA	1059	3,60	175,67	7	2,19	0,91
JUNIN	358	1,22	31,75	6	1,88	0,45
LA LIBERTAD	613	2,08	48,36	13	4,08	0,72
LAMBAYEQUE	591	2,01	59,00	10	3,13	0,81
LIMA	18891	64,16	280,40	166	52,04	1,74
LORETO	1230	4,18	153,14	4	1,25	0,39
MADRE DE DIOS	238	0,81	229,72	3	0,94	2,29
MOQUEGUA	100	0,34	74,22	3	0,94	1,70
PASCO	59	0,20	24,53	0	0,00	0,00
PIURA	603	2,05	41,52	13	4,08	0,72
PUNO	39	0,13	3,42	2	0,63	0,14
SAN MARTIN	108	0,37	17,26	0	0,00	0,00
TACNA	190	0,65	79,99	0	0,00	0,00
TUMBES	334	1,13	199,21	12	3,76	5,18
UCAYALI	189	0,64	52,26	8	2,51	1,65
DESCONOCIDO	609	2,07		5	1,57	
PERU	29442	100,00	125,18	319	100	1,05

* Para su cálculo se tomó como referencia la población de 1994 (tasa por 100000hab)

Fuente: GT ETS/VIH/SIDA DGE - MINSA

** Para su cálculo se tomó como referencia la población de 2013 (tasa por 100000hab)