

Perfil de Salud



Arequipa

2022



PERÚ

Ministerio
de Salud



Siempre
con el pueblo



BICENTENARIO
DEL PERÚ
2021 - 2024

Perfil de Situación de Salud: Departamento Arequipa

Ubicación Geográfica

El departamento de Arequipa está ubicado en el sur occidental del Perú, abarca dos regiones naturales, costa y sierra en una longitud de 1 071 km. Tiene una superficie de 63,345.39 km² que incluye 1,46 km² de superficie insular marítima. Esta superficie representa el 4,9% del territorio nacional, ocupando el sexto lugar en extensión a nivel nacional. Arequipa está conformada por 8 provincias y 109 distritos y 4727 centros poblados. Tiene como capital, a la ciudad de Arequipa, que fue creado el 15 de agosto de 1,540, ubicada a 2,337 m.s.n.m., es un valle ubicado al pie de tres volcanes, el Misti, el Chachani y el Pichu Pichu.

AREQUIPA

Provincia	Población 2022		N° Distrito
	Absoluto	%	
AREQUIPA	1,226,404	78.9	29
CAMANÁ	63,098	4.1	8
CARAVELÍ	44,803	2.9	13
CASTILLA	34,389	2.2	14
CAYLLOMA	101,277	6.5	20
CONDESUYOS	16,167	1.0	8
ISLAY	55,360	3.6	6
LA UNIÓN	12,496	0.8	11
Total	1,553,994	100.0	109

Fuentes: INEI- PERU: Proyecciones de Población Total según Departamento, Provincia y Distrito, 2018 - 2022. Boletín Especial N°27, 2022.

La población se concentra sobre todo en las zonas urbanas de las provincias, las cuales durante estos últimos años han aumentado sus zonas urbanas (90%) y las zonas rurales, se han quedado con 10%, sobre todo de las provincias de zonas altas.

Por su ubicación, topografía variada y diferentes altitudes, su clima es variado; cálido en la costa con temperaturas entre 12°C a 29°C, con lloviznas menudas que fluctúan de 0 a 50 mm, el viento dominante es el de "alisios"; en las partes altas el clima es seco y varía según la altitud desde cálido templado hasta frío intenso, con una temperatura promedio de 14°C y con precipitaciones pluviales estacionarias que van de 100 a 700 mm al año, entre los meses de octubre a marzo.

Calendario de las fiestas populares tradicionales de Arequipa

Considerando los antecedentes en el mundo de varios brotes de enfermedades infecciosas transmisibles relacionadas a altas concentraciones de población se resalta la importancia de tener la información de las celebraciones de las fiestas populares tradicionales, que permite ubicar las zonas prioritarias para la prevención y control del contagio.

Calendario de fiestas populares tradicionales de Peru						Departamento de Arequipa	
MES	FECHA	NOMBRE DE LA FIESTA	PROVINCIA/DISTRITO	TIPO DE FIESTA	ORGANIZADOR	SISTEMA DE CARGOS	
ENE	1	Niño Jesus	La Unión/Quechualla	Religioso			
	2	Aniversario de San Juan de Siguan	Arequipa/Siguan	Cívico	Municipalidad		
		Serenata con fuegos artificiales, bailes, misa y kermesses.					
	2	Aniversario de Sachaca con fuegos artificiales, bailes, misa y kermesses.	Arequipa/Sachaca Se	Cívico	Municipalidad		
	2	Aniversario de Atico	Caraveli/Atico	Religioso			
		Serenata con fuegos artificiales, bailes, misa y kermesses.					
FEB	6	Aniversario de Mollendo	Islay/Mollendo	Cívico	Municipalidad		
		Serenata con fuegos artificiales, bailes, misa y kermesses. Corso y tradición de los perales.					
	1/2	Fiesta de la Virgen de Copacabana	ndesuyos/Chuquibamba		Religioso		
	2	Festividad de la Virgen de la Candelaria	La Unión/Puyca	Religioso			
	2	Festividad de la Virgen de la Candelaria	Arequipa/Chiguata	Religioso			
	3	Virgen de la Candelaria	Arequipa/Cayma	Religioso			
3	3	Virgen de la Candelaria	Arequipa/Characato	Religioso			
	3/6	Virgen del Buen Paso (Virgen del paso)	Caraveli/Caraveli	Religioso			
		Peleas de gallos, corridas de toros y desfile de caballos de paso.					
FEB	móvil	Carnaval arequipeño	Arequipa/Chiguata	Naturaleza			
		Entrada del rey Momo, corsos y bailes, conjunto de danzarines.					

Calendario de fiestas populares tradicionales de Peru

Departamento
de Arequipa

MES	FECHA	NOMBRE DE LA FIESTA	PROVINCIA/DISTRITO	TIPO DE FIESTA	ORGANIZADOR	SISTEMA DE CARGOS
	móvil	Carnaval arequipeño	Caylloma/Chivay	Naturaleza		
		Entrada del rey Momo, corsos y bailes, conjunto de danzarines.				
MAR	móvil	Semana Santa	Arequipa/Arequipa	Religioso		
		Lunes Santo, la procesión del Señor de la Caridad, Iglesia Santa Marta. Martes Santo, la procesión de la Virgen Macarena, Iglesia Compañía de Jesús. Miércoles Santo, la procesión del Señor de la Sentencia, Iglesia de la Merced. Jueves Santo, el recorrido de estaciones. Viernes Santo, la procesión del Santo Sepulcro. Sábado de Gloria, la procesión de la Virgen de las Angustias, Iglesia de San Francisco. Domingo de Pascua, la Misa de Resurrección y Quema de Judas.				
ABR	5	Procesión del Señor Cristo de la Caridad	Arequipa/Arequipa	Religioso		
		Exposición de alfombras de aserrín con motivos de flores. Homenaje central a cargo de instituciones cívico-militares. Bebidas típicas de la región.				
	17/25	Fiesta del Cuasimodo en honor a Jesús Nazareno	Arequipa/Tiabaya	Religioso		
		Exposición de alfombras florales. Serenata con música arequipeña. Danzas folklóricas.				
MAY	1	Cruz Misionero	La Unión/Tauria	Religioso		
	1/3	Virgen de Chapi	Arequipa/Arequipa	Religioso		
		Multitudinaria peregrinación para venerar la imagen de la Virgen de la Purificación, hoy denominada Virgen de Chapi. Los fieles recorren durante toda una noche 45 km en aproximadamente 15 horas para llegar a un desértico paraje situado a 2.420 msnm. En el camino los peregrinos se van aprovisionando de piedras de distintos tamaños que dejarán en tres cruces, junto al camino, formando las llamadas apachetas que simbolizan el cansancio y los pecados que los devotos van dejando atrás. Asimismo procesión por las calles de la ciudad.				
	1/5	Semana turística de la provincia La Unión	La Unión/Cotahuasi			
		Festival eco-deportivo de aventura. Concurso de danzas típicas. Feria del vino y festivales gastronómicos.				
MAY	4	Aniversario de Alca	La Unión/Alca	Cívico		Municipalidad
	23	Aniversario del distrito de Cerro Colorado	Arequipa/ Cerro Colorado	Cívico		Municipalidad
		Presentación artística de grupos criollos. Desfile de danzas y conjuntos. Feria gastronómica y paseo en caballo de paso.				
JUN	8	San Isidro	La Unión/Tomepampa	Religioso		
	móvil	Corpus Christi	Arequipa/Arequipa	Religioso		
		Se celebra con misa de fiesta y procesiones de cruces que llegan de todos los distritos, precedidas por la efigie de San Pedro recorren las calles de la ciudad. Danzarines recorren las calles bebiendo licor.				
AGO	6	Santo Domingo	La Unión/Tomepampa	Religioso		
	13/15	Aniversario de la fundación española de Arequipa.	Arequipa/Arequipa	Cívico		Municipalidad
		Ferias, presentación de grupos musicales nacionales e internacionales, corso de la amistad, pelea de gallos, quema de fuegos artificiales, etc.				
AGO	15	Virgen de la Asunción	La Unión/Alca	Religioso		
SEP	8	Virgen de Cocharcas	La Unión/Huaynacotas	Religioso		
OCT	4	San Francisco	La Unión/Pampamarca	Religioso		
NOV	9	Aniversario de Camana	Camana/Camana	Cívico		Municipalidad
DIC	8	Fiesta de la Inmaculada Concepción	Arequipa/Arequipa	Religioso		
		Se celebra una serie de actividades culturales que incluyen la competencia de danzarines de la danza witite.				

Fuente: Fiestas Populares Tradicionales de Perú, Instituto Iberoamericano del Patrimonio Natural y Cultural IPANC - Convenio Andrés Bello- Lima - Perú, 2006

Indicadores Demográficos

En el año 2022, la población del departamento Arequipa estimada es de 1 553 994 habitantes, que representa el 4,7% del total nacional. Con una tasa de crecimiento promedio anual de 1,5%, valor mayor al promedio nacional. Mientras que la expectativa de vida de la región de Arequipa, es de 79,4 años, se ubica en el quinto lugar de los 24 departamentos existentes, siendo las mujeres de mayor expectativa de vida con 88,2 años y los hombres 76.8, de acuerdo con las cifras del INEI.

Arequipa, se ubica en el vigésimo primer lugar entre los departamentos con una Tasa Bruta de Natalidad de 15,6 nacimientos por cada mil habitantes, siendo menor en 3,0 puntos porcentuales que el promedio nacional, en el mismo periodo analizado.

Indicadores demográficos:

Indicador	Unidad de medida	Fuente	Periodo (años)	PERÚ	Arequipa	
Población total	habitantes	1	2022	33,396,698	1,553,994	
Densidad poblacional (*)	hab/Km2	1	2022	26.09	24.5	
Población < 15 años	%	1	2022	24.28	22.1	
Población > 64 años	%	1	2022	9.41	10.5	
Razón de dependencia	x 100 hab.	1	2022	50.81	48.4	
Tasa bruta de natalidad	x 1,000 hab.	1	2022	18.60	15.6	
Nacimientos anuales	nacimientos	1	2022	565,776	24,199	
Tasa bruta de mortalidad	x 1,000 hab.	1	2022	6.20	5.8	
Defunciones anuales	muerres	1	2022	208,654	9,306	
Tasa de crecimiento anual	x 100 hab.	1	2022	1.10	1.5	
Tasa global de fecundidad	hijos x mujer	1	2022	2.10	1.7	
Población urbana	%	3	2021	79.39	89.4	
Esperanza de vida al nacer	Total	años	1	2022	74.87	79.4
	Hombres	años			72.14	76.8
	Mujeres	años			77.73	82.2

AREQUIPA: ENVEJECIMIENTO DE LA POBLACION, CENSO 2017 Y PROYECCION 2030

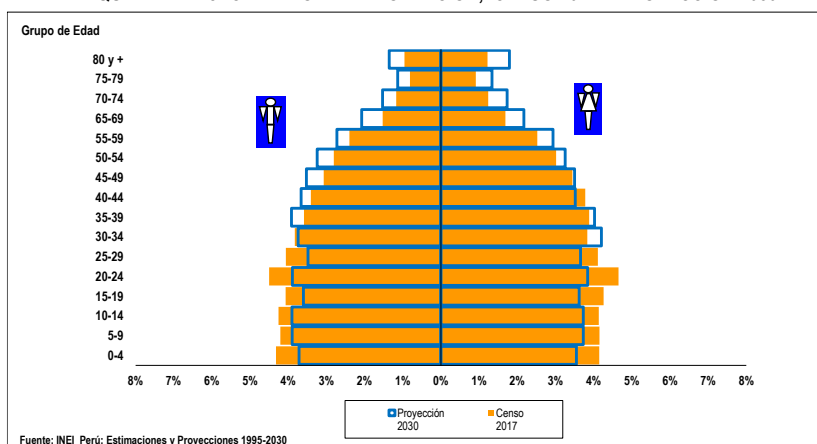

La pirámide poblacional era de tipo progresiva de base ancha y cima pequeña en el 2017, al 2030 vamos camino a una pirámide regresiva, con reducción ligera y gradual en la base, y un crecimiento simétrico en el pico de la cima, y en el centro, una secuencia clara de una disminución

lenta durante un periodo y otro, de manera gradual y en degrade. Asimismo, se observa un aumento sostenido a lo largo de los grupos y géneros, específicamente en los grupos de edad de 35 a más años.

Indicadores de Determinantes Sociales

La tasa de alfabetismo de Arequipa al 2021, fue de 97,0% del total de la población de 15 años a más, mayor en 2.2 puntos porcentuales al promedio nacional. Y entre genero; los varones le llevan una diferencia de 3,3 puntos porcentuales a las damas.

En cuanto al logro educativo, puede señalarse que la región es ligeramente superior al promedio nacional entre el rubro de la categoría de género.

Indicadores socioeconómicos:

	Indicador	Unidad de medida	Fuente	Periodo (años)	PERÚ	Arequipa
Población alfabetada (15+ años)	Total	%	7	2021	94.8	97.0
	Hombres	%			97.3	98.8
	Mujeres	%			92.4	95.3
Promedio de años de escolaridad (15+ años)	Hombre	años	7	2021	10.5	11.5
	Mujer	años			10.1	10.9
	Agua	%			88.1	90.7
Hogares con acceso a servicios básicos	Saneamiento Básico	%	7	2021	67.4	74.0
	Luz eléctrica	%			95.6	97.1
	Total	%			25.9	11.0-14.6
Pobreza (Línea de pobreza)	Extremos	%	9	2021	4.1	1.3-2.4
Ingreso real promedio per cápita mensual, por variación porcentual	Per Cápita Mensual	S/. constantes base = 2016	9	2021	989	1,224
Índice de desarrollo humano (IDH)		IDH	6	2019	0.586	0.643
Índice de densidad del estado (IDE)		IDE	6	2017	0.759	0.801

En el mismo periodo, el 90,7% de la población del departamento de Arequipa tienen acceso a agua para consumo humano, el 74,0% acceso a saneamiento básico y el 97,1% acceso a luz eléctrica proveniente de red pública.

En la región, la pobreza extrema se ubica en un rango de (1,3 - 2,4), mientras que la situación de pobreza total entre el rango (11,0 - 14,6) del total de la región.

El ingreso promedio mensual por persona de la región de Arequipa

fue de 1 224 soles, situándose entre las regiones con niveles de ingreso más alto durante el periodo de análisis.

Con un valor de Índice de Desarrollo Humano al 2019 de 0,643 el departamento de Arequipa se ubica en el puesto número 3 de la clasificación por departamento del país.

Indicadores de Oferta, Acceso y Cobertura

El número de profesionales de salud al 2022, la region Arequipa cuenta con 1 902 médicos, 2 271 enfermeros, 673 obstetrias y 226 odontólogos.

De acuerdo a la categorización del establecimientos de salud, la region de Arequipa cuenta entre su infraestructura con 29 Hospitales e institutos, 99 Centros de salud y 360 Puestos de salud.

En el periodo 2021, la cobertura de atención del parto por profesional de salud en la region Arequipa fue 98,2%, es mayor al promedio nacional en 2,6 puntos porcentuales.

El parto atendido en un establecimiento de salud (público o privado) por personal de salud calificado en la region Arequipa fue de 97,3%, siendo mayor en 4,0 puntos porcentuales del promedio nacional durante el periodo 2021.

Indicadores de oferta, acceso y cobertura

	Indicador	Unidad de medida	Fuente	Periodo (años)	PERÚ	Arequipa
Recursos humanos de la salud	Médicos	No.	14	2021	35,168	1,902
	Enfermeros	No.			47,418	2,271
	Obstetras	No.			18,666	673
	Odontólogos	No.			5,289	226
Establecimientos de salud	Puestos	No.	15	2020	8,892	360
	Centros	No.			2,644	99
	Hospitales e Institutos	No.			635	29
Salud sexual y reproductiva	Atención del parto por profesional de salud (††)	%	3	2021	95.6	98.2
	Parto en EE.SS. público o privado	%			93.3	97.3
	Recepción de suplemento de Fe en atención prenatal	%			94.8	95.1
Coberturas de vacunación en niños de 18 a 29 meses	Pentavalente3	%	3	2021	80.5	85.4
	OPV3	%			82.7	86.7
	BCG	%			92.2	97.6
	Antisarampionosa	%			82.9	79.9
Población con acceso a seguro de salud	Total con seguro de salud	%	7	2021	82.7	76.2
	Seguro Integral de Salud	%			56.5	41.2
	EsSalud	%			22.8	31.1
	Otro seguro	%			3.4	3.9

La cobertura de vacunación en el 2021, en el caso de la Pentavalente y Polio es mayor al valor nacional en 4,9 y 4,0 puntos porcentuales; respectivamente. La vacuna BCG estuvo por encima del rango óptimo de cobertura.

El 41,2% de residentes de la región cuentan con el seguro integral de salud, proporción menor a lo alcanzado al promedio nacional.

Indicadores de Mortalidad

En cuanto a las estadísticas de subregistro de la mortalidad en la región es menor en 5,0 puntos porcentuales respecto al nacional. Por otro lado, la mediana de edad de fallecimiento es mayor en 3 años respecto al nacional.

Asimismo, la mortalidad en neonatos, infantil y en menores son mayores al nacional. Siendo las enfermedades transmisibles las causas de muertes con mayor frecuencia.

Indicadores de Mortalidad

Indicador	Unidad de medida	Fuente	Periodo (años)	PERÚ	Arequipa	
Registro de la mortalidad	Defunciones	No.		233,997	11,756	
	Sub registro	%		11.1	6.1	
	Con certificación médica	%	10	96.0	99.0	
	Causas mal definidas	%		1.4	1.7	
	Mediana de la edad de fallecimiento	Años		71	74	
Mortalidad en la niñez	Neonatal	x 1,000 nv	3	2020-2021	7-11 (5-11)	
	Infantil	x 1,000 nv	3	2020-2021	4-8 0-6	
	Menores de 5 años	x 1,000 nv	3	2020-2021	12-16 9-15	
Defunciones registradas en < 5 años por causas involucradas en AIEPI (#)	Infecciones intestinales	%		1.7	0.0	
	Infecciones respiratorias agudas	%		18.6	7.8	
	Meningitis, Malaria, Septicemia, EPV	%	10	2020	10.7	4.9
	Deficiencias de la nutrición	%		1.8	1.0	
	Perinatales	%		67.2	86.3	
Todas las causas	%		47.0	44.5		
Tasas de mortalidad estandarizadas por grupos de causas	Enfermedades transmisibles			326.4	309.2	
	Neoplasias (Tumores + Carcinomas in situ)	x 100,000 hab.	10	2020	87.4	98.9
	Enfermedades del aparato circulatorio			118.3	140.4	
	Causas externas			27.6	39.4	

Indicadores de Morbilidad

Las enfermedades transmisibles son las que presentan mayor riesgo de transmisión entre ellas tuberculosis y VIH/SIDA. Asimismo, los niños nacen con mayor peso respecto al promedio nacional; mientras que, presenta menor tasa de madres adolescentes.

En la región Arequipa, la desnutrición global afecta en mayor proporción al número de niñas y niños menores de cinco años de edad.

Indicadores de Morbilidad

Indicador	Unidad de medida	Fuente	Periodo (años)	PERÚ	Arequipa	
Tuberculosis	Toda las formas	Tasa x 100,000 hab.	19	2021	77.5 28.4	
Malaria	P. falciparum	No. (*)		3,584	0	
		Tasa x 100,000 hab.		10.7	0.0	
	P. vivax	No. (*)	11	2021	14,490	0
		Tasa x 100,000 hab.		43.4	0.0	
	Todas las formas	No. (*)		18,075	0	
	Tasa x 100,000 hab.		54.1	0.0		
Dengue 1/	No. (?)			44,791	7	
	Tasa x 100,000 hab.	11	2021	134.1	0.5	
VIH infectados	No.	11	2021	7,631	225	
SIDA	No.			944	29	
	Tasa x 100,000 hab.	11	2021	2.8	1.9	
Bajo peso al nacer (< 2.5 Kg)	%	3	2021	6.7	18.0	
Neumonía en <5 años	Tasa x 1,000 <5a	11	2021	3.5	198.7	
Desnutrición < 5 años (Patrón OMS)	Global 2/	%		2.1	2.7	
	Aguda 2/	%	3	2021	0.4	0.6
	Crónica 2/	%		11.5	0.3	
Madres o gestantes adolescentes 15-19 años	%	8	2021	8.9	4.9	

Enfermedades sujetas a vigilancia epidemiológica

Número de casos de Enfermedad de Chagas según departamentos, Perú 2017 - 2022*

DEPARTAMENTOS	Casos acumulados						Corte Hasta la SE 52					
	2017	2018	2019	2020	2021	2022*	2017	2018	2019	2020	2021	2022*
AMAZONAS	3	1	2	0	0	0	3	1	2	0	0	0
ANCASH	0	1	1	0	0	0	0	1	1	0	0	0
APURIMAC	0	0	0	0	0	0	0	0	0	0	0	0
AREQUIPA	17	9	23	10	19	14	17	9	23	10	19	14
AYACUCHO	2	2	1	3	1	5	2	2	1	3	1	5
CAJAMARCA	1	3	1	2	0	0	1	3	1	2	0	0
CALLAO	0	0	0	0	0	0	0	0	0	0	0	0
CUSCO	1	0	0	0	1	0	1	0	0	0	1	0
HUANCAVELICA	0	0	0	0	0	0	0	0	0	0	0	0
HUANUCO	0	1	1	0	0	0	0	1	1	0	0	0
ICA	1	0	0	1	0	0	1	0	0	1	0	0
JUNIN	1	0	0	0	2	1	1	0	0	0	2	1
LA LIBERTAD	0	0	0	0	0	1	0	0	0	0	0	1
LAMBAYEQUE	0	0	0	0	0	0	0	0	0	0	0	0
LIMA	1	1	0	0	0	1	1	1	0	0	0	1
LORETO	0	3	3	1	0	1	0	3	3	1	0	1
MADRE DE DIOS	0	0	0	0	0	1	0	0	0	0	0	1
MOQUEGUA	4	0	1	1	4	5	4	0	1	1	4	5
PASCO	0	0	0	0	0	0	0	0	0	0	0	0
PIURA	0	0	0	0	1	0	0	0	0	0	1	0
PUNO	0	0	1	1	0	0	0	0	1	1	0	0
SAN MARTIN	1	3	5	0	1	4	1	3	5	0	1	4
TACNA	1	0	3	2	0	2	1	0	3	2	0	2
TUMBES	0	1	0	0	0	0	0	1	0	0	0	0
UCAYALI	0	3	3	3	0	0	0	3	3	3	0	0
Perú	33	28	45	24	29	35	33	28	45	24	29	35

Fuente : Centro Nacional de Epidemiología, Prevención y Control de Enfermedades – MINSA. (*) Hasta la SE 52 - 2022

Casos de Enfermedad de Chagas, tasas y fallecidos, Perú 2022*

Departamentos	Tipo de Diagnostico		Total Casos	Incidencia x 100 mil Hab.	%	Fallecidos
	Confirmado	Probable				
AREQUIPA	14	0	14	0.91	40.00	0
AYACUCHO	4	1	5	0.76	14.29	0
MOQUEGUA	0	5	5	2.57	14.29	0
SAN MARTIN	4	0	4	0.44	11.43	0
TACNA	2	0	2	0.52	5.71	0
MADRE DE DIOS	1	0	1	0.53	2.86	0
LORETO	1	0	1	0.10	2.86	0
JUNIN	1	0	1	0.07	2.86	0
LIMA	1	0	1	0.01	2.86	0
LA LIBERTAD	0	1	1	0.05	2.86	0
ICA	0	0	0	0.00	0.00	0
PUNO	0	0	0	0.00	0.00	0
PASCO	0	0	0	0.00	0.00	0
ANCASH	0	0	0	0.00	0.00	0
HUANUCO	0	0	0	0.00	0.00	0
AMAZONAS	0	0	0	0.00	0.00	0
CUSCO	0	0	0	0.00	0.00	0
LAMBAYEQUE	0	0	0	0.00	0.00	0
PIURA	0	0	0	0.00	0.00	0
APURIMAC	0	0	0	0.00	0.00	0
HUANCAVELICA	0	0	0	0.00	0.00	0
CAJAMARCA	0	0	0	0.00	0.00	0
UCAYALI	0	0	0	0.00	0.00	0
CALLAO	0	0	0	0.00	0.00	0
TUMBES	0	0	0	0.00	0.00	0
Perú	28	7	35	0.11	100.00	0

Fuente : Centro Nacional de Epidemiología, Prevención y Control de Enfermedades – MINSA. (*) Hasta la SE 52 - 2022

Loxoscelismo en el departamento de Arequipa

Tendencia de casos de loxoscelismo, 2017 – 2022*

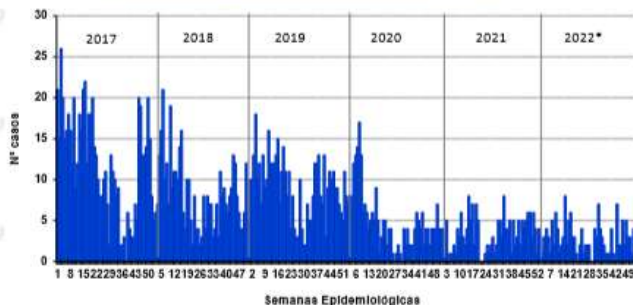

Incidencia en la SE 52 – 2022



Casos acumulados 2022*

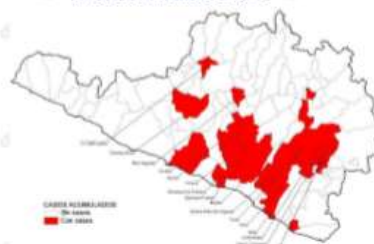

Número de casos de loxoscelismo por distrito 2021* - 2022*

Distritos	2021*		2022*		Casos en la SE 52 2022	Defunciones
	casos	%	casos	%		
APLAO	26	14.86	34	22.97	2	0
MAJES	27	15.43	20	13.51	1	0
URACA	15	8.57	19	12.84	0	0
CERRO COLORADO	27	15.43	8	5.41	0	0
HUANCARQUI	1	0.57	7	4.73	0	0
AREQUIPA	6	3.43	7	4.73	0	0
SOCABAYA	1	0.57	6	4.05	0	0
CAMANA	2	1.14	5	3.38	0	0
ALTO SELVA ALEGRE	1	0.57	4	2.70	0	0
DEMÁS DISTRITOS	69	39.43	38	25.68	1	0
Dpto Loreto	175	100.00	148	100.00	4	0

Fuente : Centro Nacional de Epidemiología, Prevención y Control de Enfermedades – MINSA. (*) Hasta la SE 52 - 2022

Varicela en el departamento de Arequipa

Número de casos de varicela, 2018 – 2022*

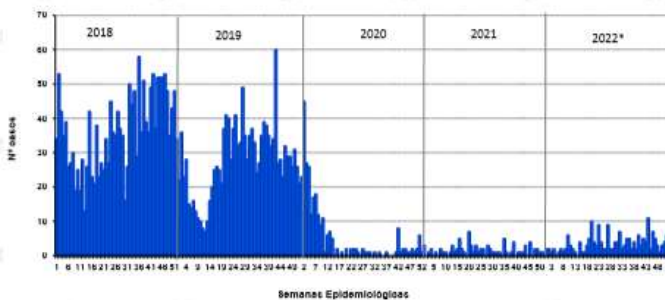

Incidencia en la SE 52 - 2022

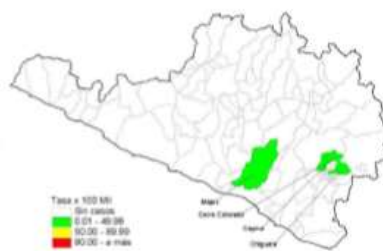

Incidencia acumulada 2022*

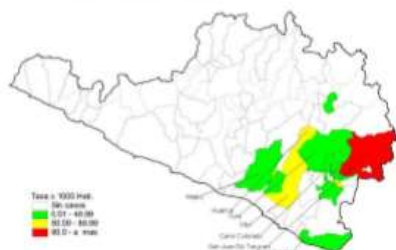

Número de casos de varicela reportados en el 2021* - 2022*

Distritos	2021*		2022*		Casos en la SE 52 2022	Defunciones
	casos	%	casos	%		
CERRO COLORADO	8	9.76	38	20.65	1	0
PAUCARPATA	17	20.73	31	16.85	1	0
CAYMA	5	6.10	24	13.04	1	0
MARIANO MELGAR	3	3.66	15	8.15	0	0
MAJES	5	6.10	13	7.07	1	0
ALTO SELVA ALEGRE	1	1.22	8	4.35	0	0
AREQUIPA	4	4.88	8	4.35	0	0
CHIGUATA	0	0.00	6	3.26	2	0
CHARACATO	1	1.22	6	3.26	0	0
DEMÁS DISTRITOS	38	46.34	35	19.02	0	0
Dpto Arequipa	82	100.00	184	100.00	6	0

Fuente : Centro Nacional de Epidemiología, Prevención y Control de Enfermedades – MINSA. (*) Hasta la SE 52 - 2022

EDA en el departamento de Arequipa

Número de episodios de EDA, 2017 – 2022*

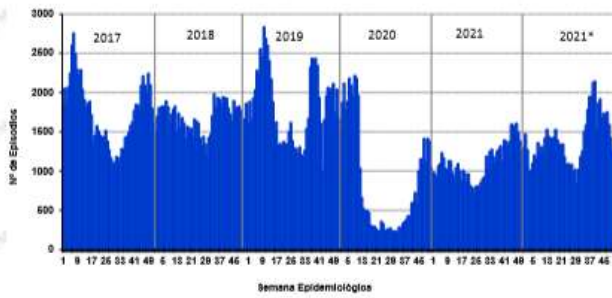

Incidencia en la SE 52 - 2022

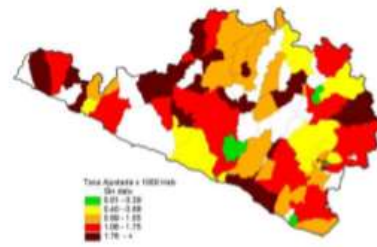

Número de episodios de EDA, 2020 a 2022*

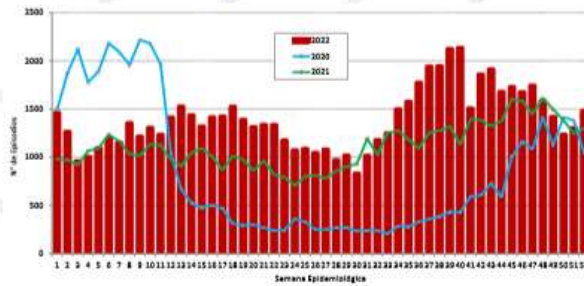

Incidencia acumulada 2022

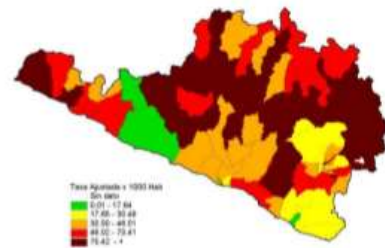

Fuente : Centro Nacional de Epidemiología, Prevención y Control de Enfermedades – MINSA. (*) Hasta la SE 52 - 2022.

Neumonía en el departamento de Arequipa

Número de episodios de neumonía, 2017 – 2022*

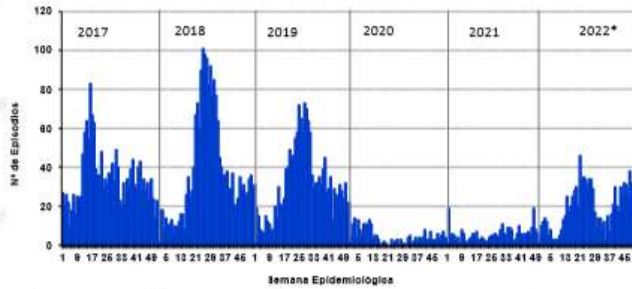

Incidencia en la SE 52 - 2022

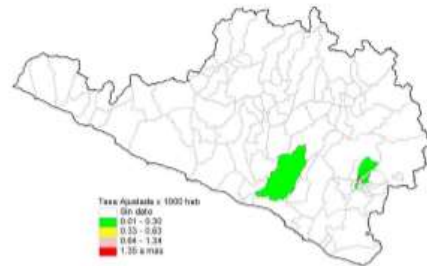

Número de episodios de neumonía, 2020 a 2022*

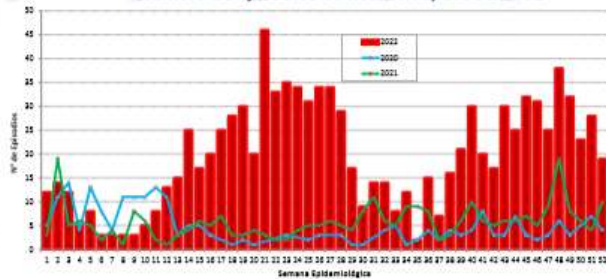

Incidencia acumulada 2022

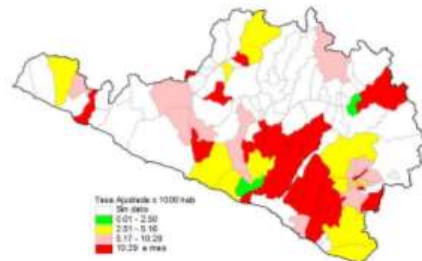

Fuente : Centro Nacional de Epidemiología, Prevención y Control de Enfermedades – MINSA. (*) Hasta la SE 52 - 2022.

▶ **Financiamiento en Salud**

◀ **Presupuesto Per Cápita**

**Asignación y Ejecución Presupuestal Per Cápita
Función Salud - Año Fiscal 2022**

DPTOS	Actividad		Proyectos		Actividad + Proyectos	
	Asignación Presupuestal S/.	Ejecución Presupuestal S/.	Asignación Presupuestal S/.	Ejecución Presupuestal S/.	Asignación Presupuestal S/.	Ejecución Presupuestal S/.
PERÚ	764.59	624.70	171.41	104.14	935.99	728.84
Arequipa	539.60	435.05	132.39	69.96	671.99	505.00

◀ **Presupuesto - Función Salud (% del PBI)**

**Asignación y Ejecución Presupuestal como Porcentaje del PBI
Función Salud - Año Fiscal 2021**

DPTOS	Actividad		Proyectos		Actividad + Proyectos	
	Asignación Presupuestal (%)	Ejecución Presupuestal (%)	Asignación Presupuestal (%)	Ejecución Presupuestal (%)	Asignación Presupuestal (%)	Ejecución Presupuestal (%)
PERÚ	4.79	4.43	0.84	0.49	5.63	4.92
Arequipa	2.82	2.66	0.74	0.46	3.56	3.12

Fuente: INEI, MEF-Consulta Amigable.

Actualización: 10/12/2022

◀ **Asignación y Ejecución del Gasto**

FUNCIÓN SALUD - AÑO FISCAL 2022

Incluye: Sólo Actividades

AREQUIPA

GENÉRICA	PIA	PIM	EJECUCION DEL GASTO	
			MONTO S/.	%
5-21: PERSONAL Y OBLIGACIONES SOCIALES	348,118,094	389,474,734	340,357,718	87.39
5-22: PENSIONES Y OTRAS PRESTACIONES SOCIALES	200,000	540,000	252,000	46.67
5-23: BIENES Y SERVICIOS	117,195,890	327,367,159	228,090,404	69.67
5-24: DONACIONES Y TRANSFERENCIAS	50,350,317	92,311,403	90,568,691	98.11
5-25: OTROS GASTOS	3,436,534	14,655,688	13,735,603	93.72
6-26: ADQUISICION DE ACTIVOS NO FINANCIEROS	2,634,669	14,184,487	3,053,086	21.52
SUB - TOTAL	521,935,504	838,533,471	676,057,502	80.62

FUNCIÓN SALUD - AÑO FISCAL 2022

Incluye: Sólo Proyectos

AREQUIPA

GENÉRICA	PIA	PIM	EJECUCION DEL GASTO	
			MONTO S/.	%
6-26: ADQUISICION DE ACTIVOS NO FINANCIEROS	90497078.00	205727764	108710678	52.84
SUB - TOTAL	90,497,078	205,727,764	108,710,678	52.84

TOTAL (Actividades y Proyectos)	612,432,582	1,044,261,235	784,768,180	75.15
--	--------------------	----------------------	--------------------	--------------

Fuente: INEI, MEF-Consulta Amigable.

Actualización: 10/12/2022

Referencias Bibliográficas

1. INEI. Perú. Estimaciones y Proyecciones de Población Departamental, por Años Calendario y Edades Simples 1995-2030. Boletín Especial N.º 25. Lima: INEI; 2020.
2. INEI. Perú. Estimaciones y Proyecciones de la Población Nacional, 1950-2070, Boletín de Análisis Demográfico N°38. Lima: INEI;2019.
3. INEI. Perú. Encuesta Demográfica y de Salud Familiar - ENDES 2021, Informe Principal. Lima: INEI; 2022.
4. INEI. Evolución de los indicadores de Empleo e Ingreso por departamento 2007-2020. Lima: INEI; 2021.
https://www.inei.gob.pe/media/MenuRecursivo/publicaciones_digitales/Est/Lib1820/libro.pdf.
5. INEI. Gasto destinado al sector salud 2007-2020.
<https://www.inei.gob.pe/estadisticas/indice-tematico/sociales/>
6. PNUD. El Reto de la Igualdad: Una lectura a las Dinámicas Territoriales en el Perú. Lima 2019. <https://www.pe.undp.org/content/peru/es/home/library/poverty/el-reto-de-la-igualdad.html>.
7. INEI. Perú. Encuesta Nacional de Hogares - ENAHO.
<http://inei.inei.gob.pe/microdatos/>
8. INEI-Perú. Sistema de Información Regional para la Toma de Decisiones.
<https://systems.inei.gob.pe/SIRTOD/app/consulta>.
9. INEI. Perú. Informe Técnico: Evolución de la Pobreza Monetaria 2010-2021.
https://www.inei.gob.pe/media/MenuRecursivo/publicaciones_digitales/Est/pobreza2021/Pobreza2021.pdf.
10. DIRESAS / DISAS - Sistema de Hechos Vitales. Base de datos Defunciones 2020.
11. MINSA - Centro Nacional de Epidemiología, Prevención y Control de Enfermedades. Sistema Nacional de Vigilancia Epidemiológica 2021.
12. SUSALUD. Boletín Estadístico 2021. <https://www.gob.pe/institucion/susalud/informes-publicaciones/2049241-boletin-estadistico-2021>.
13. OPS. Encuesta Mundial de Tabaquismo en Jóvenes. Resumen Ejecutivo. Perú 2019.
<https://www.dge.gob.pe/portalnuevo/publicaciones-destacadas/encuesta-mundial-de-tabaquismo-en-jovenes-peru-2019/>.
14. MINSA. Información de Recursos Humanos en el sector Salud, Perú 2021. Lima DIGEP-MINSA 2022.
<https://cdn.www.gob.pe/uploads/document/file/3281380/Informaci%C3%B3n%20de%20Recursos%20Humanos%20en%20el%20sector%20Salud.pdf?v=1655762418>.
15. INEI. Perú. Infraestructura del Sector Salud, 2016-2020.
<https://www.inei.gob.pe/estadisticas/indice-tematico/health-sector-establishments/>.
16. OMS, UNICEF, UNFPA y Banco Mundial-Información de la División de Población de Naciones Unidas. Tendencias en la mortalidad materna 2000-2017,
<https://apps.who.int/iris/bitstream/handle/10665/332475/WHO-RHR-19.23-spa.pdf?ua=1>
17. MINSA - Centro Nacional de Epidemiología, Prevención y Control de Enfermedades. Sala situacional COVID-19 Perú. <https://www.dge.gob.pe/covid19/#grafico01>.
18. Perfil de la Tuberculosis-Perú.
<http://www.tuberculosis.minsa.gob.pe/DashboardDPCTB/PerfilTB.aspx>.

19. Datosmacro.com. Gasto Público Salud.
20. Festividades en Callao. <https://turismo.pe/callao/festividades.html>
21. Perú, Ministerio de Salud , Centro Nacional de Epidemiología, Prevención y Control de Enfermedades (CDC). Indicadores Básicos de Salud; 2019, 2020.
22. Indicadores de monitoreo de la notificación del sistema de vigilancia epidemiológica, Perú 2021. Centro Nacional de Epidemiología, Prevención y Control de Enfermedades CDC) - Ministerio de Salud.
23. Juan José García Miranda Karlos Tacuri Aragón; 2004. Fiestas Populares Tradicionales de Perú, Instituto Iberoamericano del Patrimonio atural y Cultural IPANC - Convenio Andres Bello- Lima - Perú
24. INEI. Perú: Proyecciones de Población Departamental por Años Calendario y Edades Simples 1950-2050.