

Perfil de Salud



Cusco

2022



PERÚ

Ministerio
de Salud



Siempre
con el pueblo



BICENTENARIO
DEL PERÚ
2021 - 2024

Perfil de Situación de Salud: Departamento Cusco

Ubicación Geográfica

El territorio del departamento del Cusco tiene una superficie de 72 104,41 Km² y políticamente está dividido en 13 provincias y 116 distritos y 8 968 centros poblados. La capital es la Provincia del Cusco (3360 m.s.n.m.). Proclamado por la UNESCO como patrimonio cultural de la humanidad.

Pose países de fuertes contrastes, donde se combinan elevadas montañas, altiplanos y mesetas, así como profundos valles y cañones, siendo las más importantes los formados por los ríos Urubamba, Apurímac y Paucartambo

Debido a la gran diversidad de pisos altitudinales, tiene una gran variedad de climas y paisajes, lo que influye en la agricultura y la distribución de la población.

Sus principales recursos son el maíz, cebada, quinua, té y café. En minería sobresale el oro, aves de lago y auquénidos.

Calendario de las fiestas populares tradicionales de Cusco.

Considerando los antecedentes en el mundo de varios brotes de enfermedades infecciosas transmisibles relacionadas a altas concentraciones de población se resalta la importancia de tener la información de las celebraciones de las fiestas populares tradicionales, que permite ubicar las zonas prioritarias para la prevención y control del contagio.

Calendario de fiestas populares tradicionales de Peru						Departamento de Cusco
MES	FECHA	NOMBRE DE LA FIESTA	PROVINCIA/DISTRITO	TIPO DE FIESTA	ORGANIZADOR	SISTEMA DE CARGOS
ENE	6	Adoración de los Reyes Magos al Niño Jesus Recreación de este pasaje bíblico, seguido de danzas y parodias nativas.	Cusco/Cusco	Religioso		
	6	Adoración de los Reyes Magos al Niño Jesus Recreación de este pasaje bíblico, seguido de danzas y parodias nativas.	Canchis/San Pablo	Religioso		
	6	Adoración de los Reyes Magos al Niño Jesus Recreación de este pasaje bíblico, seguido de danzas y parodias nativas.	Espinar/Espinar	Religioso		
	6	Adoración de los Reyes Magos al Niño Jesus Recreación de este pasaje bíblico, seguido de danzas y parodias nativas.	Paucartambo/ Paucartambo	Religioso		
	6	Adoración de los Reyes Magos al Niño Jesus Recreación de este pasaje bíblico, seguido de danzas y parodias nativas.	Quispicanchis/Urcos	Religioso		
	6	Adoración de los Reyes Magos al Niño Jesus Recreación de este pasaje bíblico, seguido de danzas y parodias nativas.	Quispicanchis/ Quiqui	Religioso		
	20	Fiesta Patronal de San Sebastián	Cusco/San Sebastián	Religioso		
	20	El Chiaraje Batalla ritual para mantener la fertilidad de la tierra. Los comuneros de Checcas, Langui y Layo realizan una vez al año un impresionante enfrentamiento.	Canas (Pampa Chiaraj)	Religioso		
FEB	27/30	Tinca de Vacas en la Comunidad Campesina de Quico Paucartambo/ Paucartambo Agro-ganadero La Comunidad Campesina de Quico esta situado a 4 800 msnm. El acto central es la marcación de ganado. Solo celebran las familias que tienen ganado, quienes invitan a los visitantes a comer carne de res o de llama, y a beber chicha.				
MAR	Lunes	Señor de los Temblores	Cusco/Cusco	Religioso		
	Santo	La celebración se realiza el lunes santo en el marco de la semana santa. La imagen del Señor de los Temblores es llevada en procesión por diferentes calles de la ciudad. Los feligreses arrojan pétalos de la flor de ñucchu para simbolizar la sangre de cristo.				

CUSCO

Provincia	Población 2022		N° Distrito
	Absoluto	%	
ACOMAYO	23,732	1.7	7
ANTA	64,097	4.6	9
CALCA	72,114	5.2	8
CANAS	34,487	2.5	8
CANCHIS	107,333	7.8	8
CHUMBIVILCAS	69,763	5.1	8
CUSCO	528,541	38.3	8
ESPINAR	62,140	4.5	8
LA CONVENCION	168,389	12.2	18
PARURO	26,293	1.9	9
PAUCARTAMBO	47,866	3.5	6
QUISPICANCHI	104,148	7.5	12
URUBAMBA	71,691	5.2	7
Total	1,380,594	100.0	116

Fuentes: INEI- PERÚ: Proyecciones de Población Total según Departamento, Provincia y Distrito, 2018 - 2022. Boletín Especial N°27, 2022.

Calendario de fiestas populares tradicionales de Peru

Departamento de Cusco

MES	FECHA	NOMBRE DE LA FIESTA	PROVINCIA/DISTRITO	TIPO DE FIESTA	ORGANIZADOR	SISTEMA DE CARGOS
	29/30	Fiesta del Sara Raymi Evocación del ritual de la fiesta del maíz. Danzas típicas del Lugar. Platos típicos a base de maíz. Representaciones artísticas.	Quispicanchis/Huaros	Agraria		
ABR	móvil	Semana Santa	Cusco/Cusco	Religioso		
MAY	3	Cruz Velacuy	Cusco/Cusco	Religioso		
	15	Fiesta de San Isidro Labrador	Calca/Pisac	Religioso		
	15	Fiesta de San Isidro Labrador	Calca/Taray	Religioso		
	15	Fiesta de San Isidro Labrador	Calca/San Salvador	Religioso		
	15	Fiesta de San Isidro Labrador	Cusco/San Sebastián	Religioso		
	15	Fiesta de San Isidro Labrador	Anta/Cachimayo	Religioso		
	15	Fiesta de San Isidro Labrador	Canchis/Combapata	Religioso		
	15	Fiesta de San Isidro Labrador	Canchis/San Pedro	Religioso		
	15	Fiesta de San Isidro Labrador	Canchis/Tinta	Religioso		
	30/1 jun	Festival del Cusco	Cusco/Cusco	Festival/Cívico		
JUN	8	Qoylloriti Peregrinación hacia la cima del nevado Ausangate a temperaturas por debajo de 0°. Participan bailarines “chauchos, qollas y pabluchas o ukukos” que simbolizan a diversos personajes míticos. Los últimos son pobladores de la comunidad de Quero, quienes suben a la cumbre del nevado buscando la “estrella de la nieve que se encuentra encerrada en sus entrañas”. De regreso a sus comunidades, estos fuertes pobladores llevan sobre sus espaldas grandes bloques de hielo para regar	uispicanchis/Ocongate	Religioso		
	10	Corpus Christi Quince santos y vírgenes de los distintos distritos llegan en procesión para “saludar” al cuerpo de Cristo, es decir, a la hostia consagrada, que se guarda en la fabulosa custodia de oro macizo de 26 kilos y 1, 20 metros de alto.	Cusco/Cusco	Religioso		
	24	Inti Raymi El solsticio de invierno del hemisferio sur y las cosechas propician la celebración que recuerda la más grande y majestuosa ceremonia prehispánica en homenaje al sol. Con la llegada de los españoles la festividad fue prohibida por la Iglesia Católica, y sólo volvió a realizarse a partir de 1942. En la actualidad la fiesta del Inti Raimi se realiza el 24 de junio de cada año, coincidiendo con el día del Campesino. La celebración se realiza en la fortaleza de Sacsayhuaman y representa la ceremonia tal y como se habría desarrollado en el Tahuantinsuyu, pero ahora ante la mirada de miles de turistas. Esta fiesta repite, en todos sus detalles, el rito de los tiempos del incario.	Cusco/Cusco	Festival/Cívico		
JUN	25/27	Feria turística regional		Festival/Cívico		
	29	Festival Ollantay Raimi	rubamba/ Ollantaytambo	Festival/Cívico		
	3er. dom	Festivales de Raqchi	Canchis/San Pedro	Festival/Cívico		
JUL	15/16	Virgen del Carmen Llamada localmente Mamacha Carmen, Patrona de los Mestizos. El culto comenzó en el siglo XVII, cuando en uno de sus tantos viajes un grupo de comerciantes Qollas del altiplano encontraron una vasija de barro con el rostro de la virgen en alto relieve. A partir de esta imagen artistas de la zona la esculpieron de cuerpo entero. En su fiesta la mamacha es vestida como una princesa y sale con un parasol Inca fabricado con plumas de guacamayo. Por tradición los colores de su cara son señal de buen o mal augurio: si está rosada como los frutos del molle que fermentan para la chicha vendrán épocas de bienestar, en cambio si sus mejillas palidecen hay que temer sus enojos. Entre los danzantes que participan y bailan hasta tres días seguidos, pueden mencionarse los saqras, comparsas de diablos, los huaca huacas, que parodian las corridas de toros; la contradanza, baile influenciado por la cultura francesa, que parodia a los artesanos; los sicllas, que se burlan de la justicia de los blancos; otras escenas como las de la “guerrilla” (simulación de la	ucartambo/ Paucartambo	Religioso		
	14/19	Fiesta patronal de la Mamacha Asunta Procesión y misa. Feria agropecuaria y ganadera.	Calca/Calca	Religioso		
SEP	14	Festividad del Señor de Huanca La historia del Señor de Huanca se inicia en 1675 cuando según se dice Jesucristo apareció en una caverna ante el indio Diego Quispe. Este relato inspiró a uno de los mejores pintores de la época para representar la imagen en la roca. El culto (reconocido en 1779) tiene su día central el 14 de septiembre y hasta allí, llegan devotos desde apartados lugares del Perú y Bolivia, para curar sus aflicciones del cuerpo y alma.	Calca/San Salvador	Religioso		
OCT	4	Virgen del Rosario Misa, procesión, feria taurina, pachamancas.	Quispicanchis/Urcos	Religioso		
	4	Virgen del Rosario Misa, procesión, feria taurina, pachamancas	Canchis/Combapata	Religioso		
OCT	4	Virgen del Rosario Religioso Misa, procesión, feria taurina, pachamancas.	Canchis/Checaupe	Religioso		
DIC	24	Santurantikuy Ferias artesanal que se realiza en la Plaza Mayor del Cusco. En las veredas los artistas tienden sus mantas siguiendo la costumbre de las tradicionales ferias andinas. Aquí se puede encontrar todo tipo de objetos artesanales como tallas en madera, cerámica y retablos.	Cusco/Cusco	Festival/Cívico		

Fuente: Fiestas Populares Tradicionales de Perú, Instituto Iberoamericano del Patrimonio Natural y Cultural IPANC - Convenio Andrés Bello - Lima - Perú, 2006

Indicadores Demográficos

En el año 2022, la población del departamento Cusco estimada es de 1 380 594 habitantes, que representa el 4,1% del total nacional. Con una tasa de crecimiento igual al promedio anual (1,1%). Mientras que la expectativa de vida de la región de Cusco, es de 74,5 años, se ubica en el vigésimo tercero lugar de los 24 departamentos existentes, siendo las mujeres de mayor expectativa de vida con 77,5 años y los hombres 71,7, de acuerdo con las cifras del INEI.

Cusco, se ubica en el décimo segundo lugar entre los departamentos con una Tasa Bruta de Natalidad de 18,6 nacimientos por cada mil habitantes, siendo igual al promedio nacional, en el mismo periodo analizado.

Indicadores demográficos:

Indicador	Unidad de medida	Fuente	Periodo (años)	PERÚ	Cusco	
Población total	habitantes	1	2022	33,396,698	1,380,594	
Densidad poblacional (*)	hab/Km2	1	2022	26.1	19.2	
Población < 15 años	%	1	2022	24.3	27.4	
Población > 64 años	%	1	2022	9.4	7.3	
Razón de dependencia	x 100 hab.	1	2022	50.8	53.1	
Tasa bruta de natalidad	x 1,000 hab.	1	2022	18.6	18.6	
Nacimientos anuales	nacimientos	1	2022	565,776	25,484	
Tasa bruta de mortalidad	x 1,000 hab.	1	2022	6.20	6.2	
Defunciones anuales	muerdes	1	2022	208,654	8,567	
Tasa de crecimiento anual	x 100 hab.	1	2022	1.1	1.1	
Tasa global de fecundidad	hijos x mujer	1	2022	2.1	2.1	
Población urbana	%	3	2021	79.4	58.5	
Esperanza de vida al nacer	Total	años	1	2022	74.9	74.5
	Hombres	años			72.1	71.7
	Mujeres	años			77.7	77.5

CUSCO: ENVEJECIMIENTO DE LA POBLACION, CENSO 2017 Y PROYECCION 2030

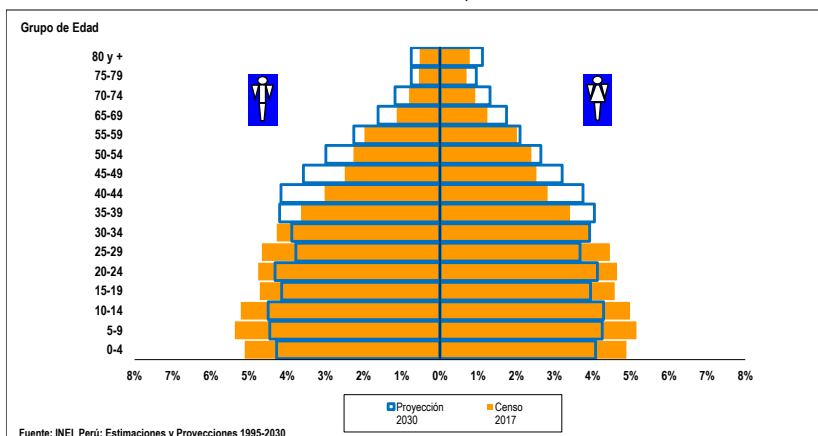

La pirámide poblacional era de tipo progresiva de base ancha y cima pequeña en el 2017, al 2030 vamos camino a una pirámide regresiva, con reducción rápida y gradual en la base, y un crecimiento simétrico en el pico de la cima, y en el centro, una secuencia clara de una disminución más rápido durante un periodo y otros, de

manera gradual y en degrade. Asimismo, se observa un aumento sostenido a lo largo de los grupos y géneros, específicamente en los grupos de edad de 35 a más años.

Indicadores de Determinantes Sociales

La tasa de alfabetismo de Cusco al 2021, fue de 90,5% del total de la población de 15 años a más, siendo menor en 4,3 puntos porcentuales al promedio nacional. Y entre genero; los varones le llevan una diferencia de 8,3 puntos porcentuales a las damas.

En cuanto al logro educativo, puede señalarse que la región es ligeramente inferior al promedio nacional entre el rubro de la categoría de género.

Indicadores socioeconómicos:

Indicador	Unidad de medida	Fuente	Periodo (años)	PERÚ	Cusco	
Población alfabetada (15+ años)	Total	%	7	2021	94.8	90.5
	Hombres	%			97.3	94.6
	Mujeres	%			92.4	86.3
Promedio de años de escolaridad (15+ años)	Hombre	años	7	2021	10.5	10.1
	Mujer	años			10.1	9.4
Hogares con acceso a servicios básicos	Agua	%	7	2021	88.1	94.2
	Saneamiento Básico	%			67.4	66.7
	Luz eléctrica	%			95.6	94.4
Pobreza (Línea de pobreza)	Total	%	9	2021	25.9	19.0-22.8
	Extremos	%			4.1	2.9-4.2
Ingreso real promedio per cápita mensual, por variación porcentual	Per Cápita Mensual	S/. constantes base = 2016	9	2021	989	815
Índice de desarrollo humano (IDH)	IDH		6	2019	0.586	0.512
Índice de densidad del estado (IDE)	IDE		6	2017	0.759	0.745

nacional durante el período 2021.

Con un valor de Índice de Desarrollo Humano al 2019 de 0,512 el departamento de Cusco se ubica en el puesto 13 de la clasificación por departamento del país.

En el mismo periodo, el 94,2% de la población del departamento de Cusco tienen acceso a agua para consumo humano, el 66,7% acceso a saneamiento básico.

En la región, la pobreza extrema se ubica en un rango de (2,9 - 4,2), mientras que la situación de pobreza total entre el rango (19,0 - 22,8) del total de la región.

El ingreso promedio mensual por persona de la región de Cusco fue de 815 soles, situándose entre las regiones con nivel de ingreso inferior al promedio

Indicadores de Oferta, Acceso y Cobertura

El número de profesionales de salud al 2022, la region Cusco cuenta con 1 395 médicos, 2 219 enfermeros, 981 obstetras y 246 odontólogos.

De acuerdo a la categorización del establecimientos de salud, la region de Cusco cuenta entre su infraestructura con 22 Hospitales e institutos, 189 Centros de salud y 294 Puestos de salud.

En el periodo 2021, la cobertura de atención del parto por profesional de salud en la region Cusco fue 98,8%, es mayor al promedio nacional en 3,2 puntos porcentuales.

El parto atendido en un establecimiento de salud (público o privado) por personal de salud calificado en la region Cusco fue de 97,9%, siendo mayor en 4,6 puntos porcentuales del promedio nacional durante el periodo 2021.

La cobertura de vacunación en el 2021, en el caso de la Pentavalente y Polio es mayor al valor nacional en 8,6 y 5,3 puntos porcentuales; respectivamente. Ninguna de las vacunas aplicadas alcanzaron coberturas óptimas en el periodo 2021.

Indicadores de oferta, acceso y cobertura

Indicador	Unidad de medida	Fuente	Periodo (años)	PERÚ	Cusco	
Recursos humanos de la salud	Médicos	No.	14	2021	35,168	1,395
	Enfermeros	No.			47,418	2,219
	Obstetras	No.			18,666	981
	Odontólogos	No.			5,289	246
Establecimientos de salud	Puestos	No.	15	2020	8,892	294
	Centros	No.			2,644	189
	Hospitales e Institutos	No.			635	22
Salud sexual y reproductiva	Atención del parto por profesional de salud (††)	%	3	2021	95.6	98
	Parto en EE.SS. público o privado	%			93.3	97
	Recepción de suplemento de Fe en atención prenatal	%			94.8	92
Coberturas de vacunación en niños de 18 a 29 meses	Pentavalente3	%	3	2021	80.5	89
	OPV3	%			82.7	88
	BCG	%			92.2	93
	Antisarampionosa	%			82.9	88
Población con acceso a seguro de salud	Total con seguro de salud	%	7	2021	82.7	85.1
	Seguro Integral de Salud	%			56.5	71.1
	EsSalud	%			22.8	12.1
	Otro seguro	%			3.4	1.1

Con respecto al seguro integral, la cobertura en Cusco es mayor en 15,1 puntos porcentuales al promedio nacional.

Indicadores de Mortalidad

En cuanto a las estadísticas de subregistro de la mortalidad en la región es superior en 5,7 puntos porcentuales del promedio nacional. Por otro lado, la mediana de edad de fallecimiento es igual al promedio nacional.

Asimismo, la mortalidad en neonatos, infantil y en menores son mayores al nacional. Siendo las enfermedades transmisibles las causas de muertes con mayor frecuencia.

Indicadores de Mortalidad

Indicador		Unidad de medida	Fuente	Periodo (años)	PERÚ	Cusco
Registro de la mortalidad	Defunciones	No.	10	2020	233,997	7,996
	Sub registro	%			11.1	16.8
	Con certificación médica	%			96.0	97.9
	Causas mal definidas	%			1.4	2.1
	Mediana de la edad de fallecimiento	Años			71	71
Mortalidad en la niñez	Neonatal	x 1,000 nv	3	2020-2021	7-11	(6-13)
	Infantil	x 1,000 nv	3	2020-2021	4-8	4-12
	Menores de 5 años	x 1,000 nv	3	2020-2021	12-16	4-21
Defunciones registradas en < 5 años por causas involucradas en AIEPI (‡)	Infecciones intestinales	%	10	2020	1.7	3.6
	Infecciones respiratorias agudas	%			18.6	18.8
	Meningitis, Malaria, Septicemia, EPV	%			10.7	6.1
	Deficiencias de la nutrición	%			1.8	0.0
	Perinatales	%			67.2	71.5
	Todas las causas	%			47.0	46.6
Tasas de mortalidad estandarizadas por grupos de causas	Enfermedades transmisibles	x 100,000 hab.	10	2020	326.4	180.2
	Neoplasias (Tumores + Carcinomas in situ)				87.4	87.5
	Enfermedades del aparato circulatorio				118.3	85.4
	Causas externas				27.6	52.4

Indicadores de Morbilidad

Las enfermedades transmisibles son las que presentan menor riesgo de transmisión en la región, entre ellas tuberculosis, malaria por Plasmodium vivax, dengue, VIH/SIDA. Asimismo, los niños nacen con mayor peso respecto al promedio nacional; mientras que, presenta la mayor tasa de madres adolescentes.

En la región Cusco, la desnutrición global afecta en mayor proporción al número de niñas y niños menores de cinco años de edad.

Indicadores de Morbilidad

Indicador		Unidad de medida	Fuente	Periodo (años)	PERÚ	Cusco	
Tuberculosis	Todas las formas	Tasa x 100,000 hab.	19	2021	77.5	22.6	
Malaria	P. falciparum	No. (*)	11	2021	3,584	0	
		Tasa x 100,000 hab.			10.7	0.0	
	P. vivax	No. (*)			14,490	97	
		Tasa x 100,000 hab.			43.4	7.0	
	Todas las formas	No. (*)			18,075	97	
	Tasa x 100,000 hab.	54.1	7.0				
Dengue 1/		No. (?)	11	2021	44,791	1,982	
		Tasa x 100,000 hab.			134.1	143.6	
VIH infectados		No.	11	2021	7,631	197	
SIDA		No.	11	2021	944	16.0	
		Tasa x 100,000 hab.			2.8	1.2	
Bajo peso al nacer (< 2.5 Kg)		%	3	2021	6.7	11.0	
Neumonía en <5 años		Tasa x 1,000 <5a	11	2021	3.5	109.0	
Desnutrición <5 años (Patrón OMS)	Global 2/	%	3	2021	2.1	3.1	
					Aguda 2/	0.4	2.2
					Crónica 2/	11.5	0.4
Madres o gestantes adolescentes 15-19 años		%	8	2021	8.9	12.7	

📍 Enfermedades sujetas a vigilancia epidemiológica

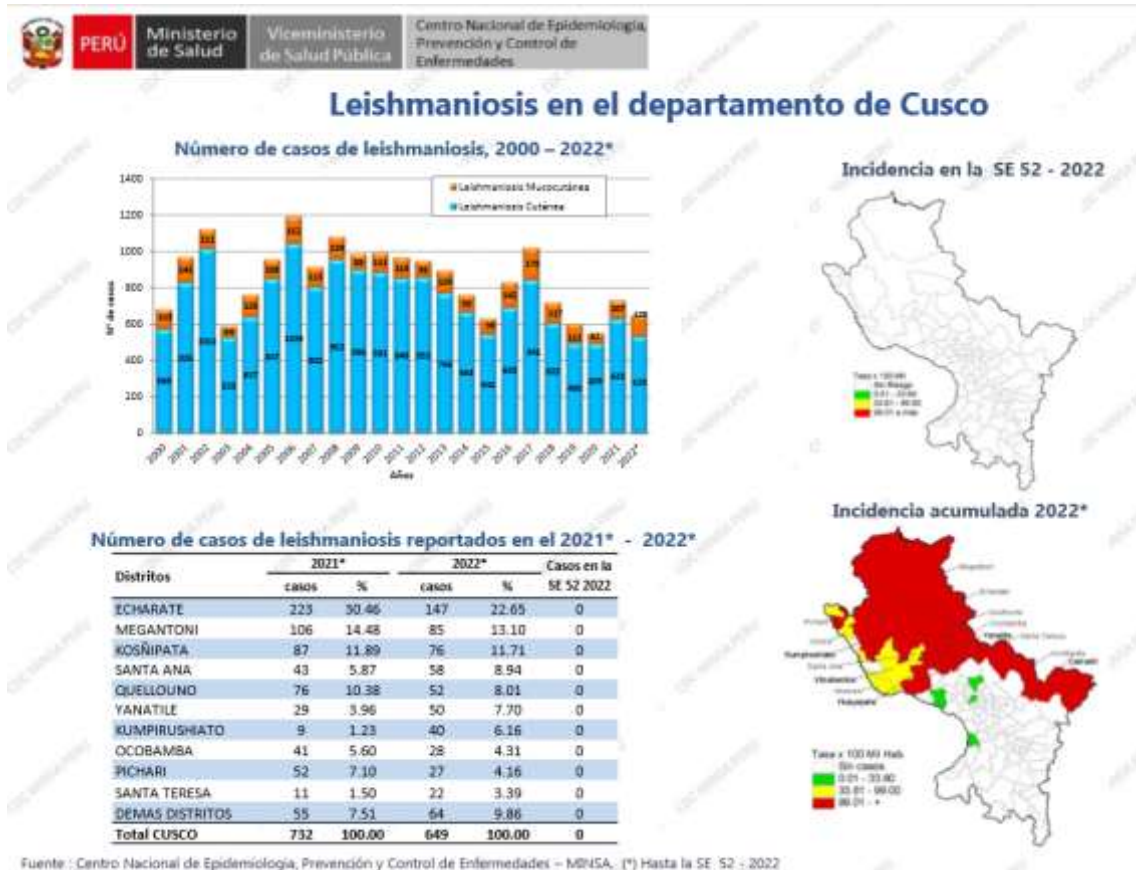
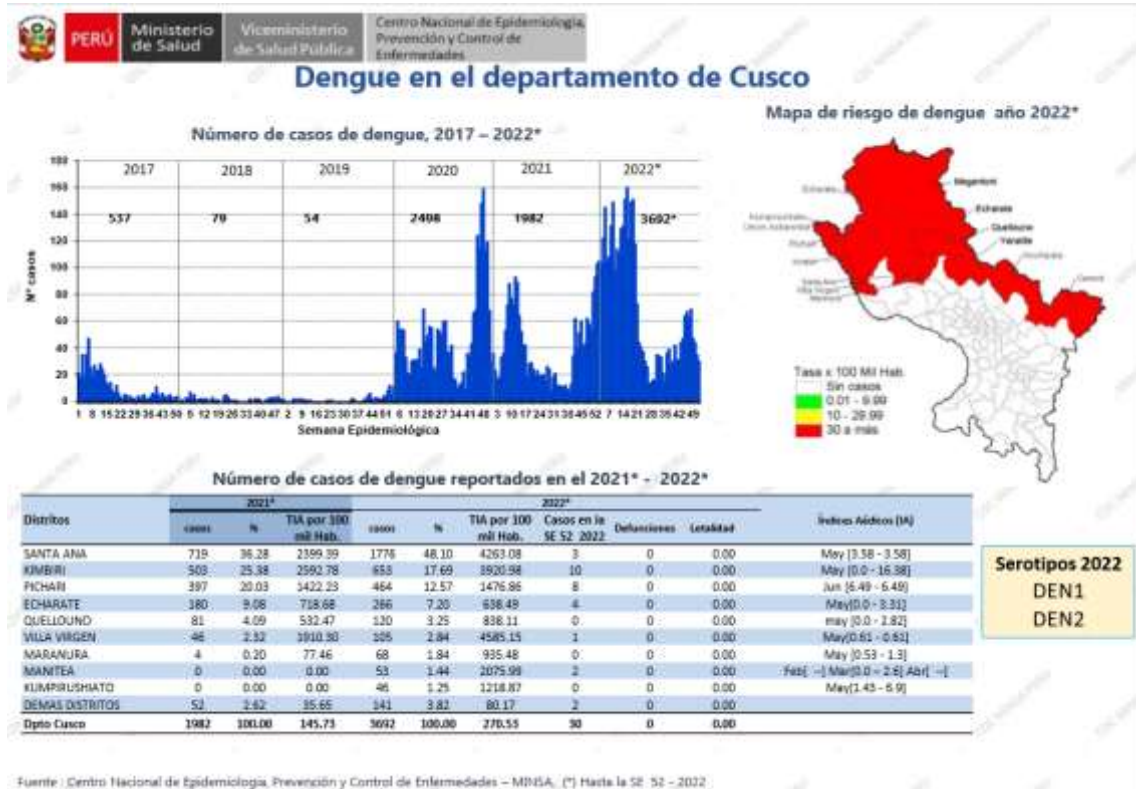

Hepatitis B en el departamento de Cusco

Número de casos de hepatitis B, 2000 – 2022*

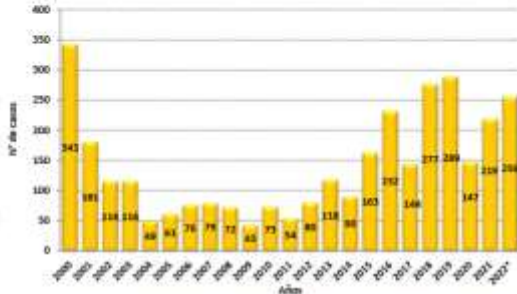

Incidencia en la SE 52 - 2022



Número de casos de hepatitis B por distritos reportados en el 2021* - 2022*

Distritos	2021*		2022*		Casos en la SE 52 2022	Defunciones
	casos	%	casos	%		
SANTA ANA	36	16.44	43	16.80	0	0
ECHARATE	16	7.31	21	8.20	0	0
CUSCO	11	5.02	20	7.81	0	1
WANCHAQ	7	3.20	19	7.42	0	0
PICHARI	29	13.24	18	7.03	0	0
SANTIAGO	11	5.02	12	4.69	0	0
SAN JERONIMO	5	2.28	11	4.30	2	0
KIMBIRI	29	13.24	10	3.91	0	0
OCOBAMBA	8	3.65	9	3.52	0	0
DEMÁS DISTRITOS	67	30.55	93	36.33	0	2
Dpto Cusco	219	100.00	256	100.00	2	3

Incidencia acumulada 2022*

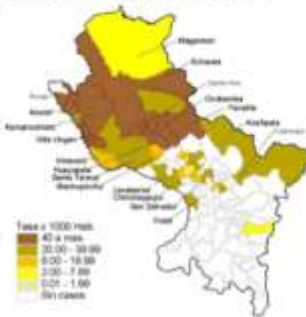

Fuente : Centro Nacional de Epidemiología, Prevención y Control de Enfermedades – MINSA, (*) Hasta la SE 52 - 2022

EDA en el departamento de Cusco

Número de episodios de EDA, 2017 – 2022*

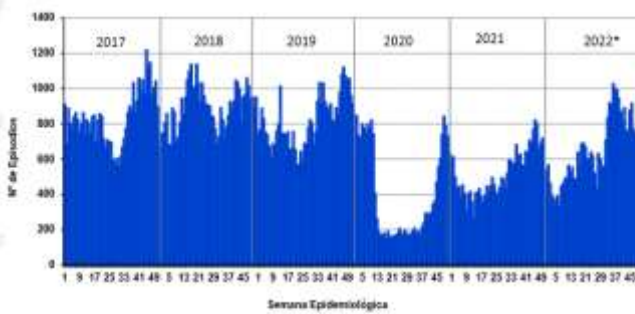

Incidencia en la SE 52 - 2022

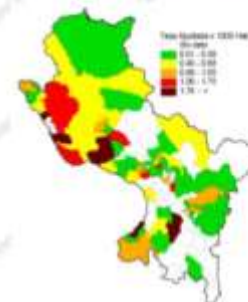

Número de episodios de EDA, 2020 a 2022*

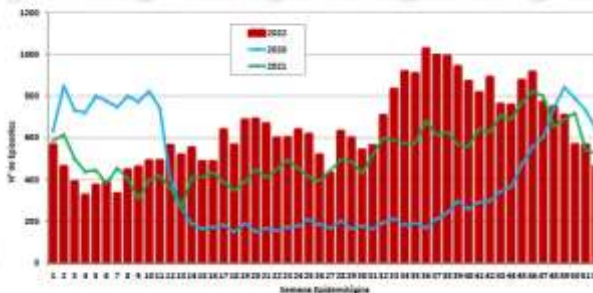

Incidencia acumulada 2022

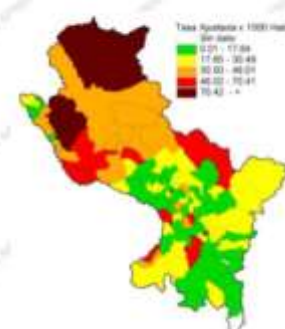

Fuente : Centro Nacional de Epidemiología, Prevención y Control de Enfermedades – MINSA, (*) Hasta la SE 52 - 2022

▶ **Financiamiento en Salud**

◀ **Presupuesto Per Cápita**

**Asignación y Ejecución Presupuestal Per Cápita
Función Salud - Año Fiscal 2022**

DPTOS	Actividad		Proyectos		Actividad + Proyectos	
	Asignación Presupuestal S/.	Ejecución Presupuestal S/.	Asignación Presupuestal S/.	Ejecución Presupuestal S/.	Asignación Presupuestal S/.	Ejecución Presupuestal S/.
PERÚ	764.59	624.70	171.41	104.14	935.99	728.84
Cusco	601.41	493.09	387.19	273.71	988.59	766.79

◀ **Presupuesto - Función Salud (% del PBI)**

**Asignación y Ejecución Presupuestal como Porcentaje del PBI
Función Salud - Año Fiscal 2021**

DPTOS	Actividad		Proyectos		Actividad + Proyectos	
	Asignación Presupuestal (%)	Ejecución Presupuestal (%)	Asignación Presupuestal (%)	Ejecución Presupuestal (%)	Asignación Presupuestal (%)	Ejecución Presupuestal (%)
PERÚ	4.79	4.43	0.84	0.49	5.63	4.92
Cusco	3.96	3.78	1.78	0.88	5.73	4.66

Fuente: INEI, MEF-Consulta Amigable.

Actualización: 10/12/2022

◀ **Asignación y Ejecución del Gasto**

FUNCIÓN SALUD - AÑO FISCAL 2022

Incluye: Sólo Actividades

CUSCO

GENÉRICA	PIA	PIM	EJECUCION DEL GASTO	
			MONTO S/.	%
5-21: PERSONAL Y OBLIGACIONES SOCIALES	300,793,638	334,628,048	289,143,796	86.4
5-22: PENSIONES Y OTRAS PRESTACIONES SOCIALES	83,384	551,384	474,818	86.1
5-23: BIENES Y SERVICIOS	155,059,248	356,766,548	267,126,817	74.9
5-24: DONACIONES Y TRANSFERENCIAS	57,712,941	104,858,044	104,682,670	99.8
5-25: OTROS GASTOS	2,474,156	8,353,713	7,866,489	94.2
6-26: ADQUISICION DE ACTIVOS NO FINANCIEROS	1,840,162	25,144,129	11,457,462	45.6
SUB - TOTAL	517,963,529	830,301,866	680,752,052	82.0

FUNCIÓN SALUD - AÑO FISCAL 2022

Incluye: Sólo Proyectos

CUSCO

GENÉRICA	PIA	PIM	EJECUCION DEL GASTO	
			MONTO S/.	%
6-24: DONACIONES Y TRANSFERENCIAS	0	1,802,465	1,802,410	100.00
6-26: ADQUISICION DE ACTIVOS NO FINANCIEROS	261,566,563	532,743,972	376,077,424	70.59
SUB - TOTAL	261,566,563	534,546,437	377,879,834	70.69

TOTAL (Actividades y Proyectos)	779,530,092	1,364,848,303	1,058,631,886	77.56
--	--------------------	----------------------	----------------------	--------------

Fuente: INEI, MEF-Consulta Amigable.

Actualización: 10/12/2022

▶ Referencias Bibliográficas

1. INEI. Perú. Estimaciones y Proyecciones de Población Departamental, por Años Calendario y Edades Simples 1995-2030. Boletín Especial N.º 25. Lima: INEI; 2020.
2. INEI. Perú. Estimaciones y Proyecciones de la Población Nacional, 1950-2070, Boletín de Análisis Demográfico N°38. Lima: INEI;2019.
3. INEI. Perú. Encuesta Demográfica y de Salud Familiar - ENDES 2021, Informe Principal. Lima: INEI; 2022.
4. INEI. Evolución de los indicadores de Empleo e Ingreso por departamento 2007-2020. Lima: INEI; 2021.
https://www.inei.gob.pe/media/MenuRecursivo/publicaciones_digitales/Est/Lib1820/libro.pdf.
5. INEI. Gasto destinado al sector salud 2007-2020.
<https://www.inei.gob.pe/estadisticas/indice-tematico/sociales/>
6. PNUD. El Reto de la Igualdad: Una lectura a las Dinámicas Territoriales en el Perú. Lima 2019. <https://www.pe.undp.org/content/peru/es/home/library/poverty/el-reto-de-la-igualdad.html>.
7. INEI. Perú. Encuesta Nacional de Hogares - ENAHO.
<http://inei.inei.gob.pe/microdatos/>
8. INEI-Perú. Sistema de Información Regional para la Toma de Decisiones.
<https://systems.inei.gob.pe/SIRTOD/app/consulta>.
9. INEI. Perú. Informe Técnico: Evolución de la Pobreza Monetaria 2010-2021.
https://www.inei.gob.pe/media/MenuRecursivo/publicaciones_digitales/Est/pobreza2021/Pobreza2021.pdf.
10. DIRESAS / DISAS - Sistema de Hechos Vitales. Base de datos Defunciones 2020.
11. MINSA - Centro Nacional de Epidemiología, Prevención y Control de Enfermedades. Sistema Nacional de Vigilancia Epidemiológica 2021.
12. SUSALUD. Boletín Estadístico 2021. <https://www.gob.pe/institucion/susalud/informes-publicaciones/2049241-boletin-estadistico-2021>.
13. OPS. Encuesta Mundial de Tabaquismo en Jóvenes. Resumen Ejecutivo. Perú 2019.
<https://www.dge.gob.pe/portalnuevo/publicaciones-destacadas/encuesta-mundial-de-tabaquismo-en-jovenes-peru-2019/>.
14. MINSA. Información de Recursos Humanos en el sector Salud, Perú 2021.Lima DIGEP-MINSA 2022.
<https://cdn.www.gob.pe/uploads/document/file/3281380/Informaci%C3%B3n%20de%20Recursos%20Humanos%20en%20el%20sector%20Salud.pdf?v=1655762418>.
15. INEI. Perú. Infraestructura del Sector Salud, 2016-2020.
<https://www.inei.gob.pe/estadisticas/indice-tematico/health-sector-establishments/>.
16. OMS, UNICEF, UNFPA y Banco Mundial-Información de la División de Población de Naciones Unidas. Tendencias en la mortalidad materna 2000-2017,
<https://apps.who.int/iris/bitstream/handle/10665/332475/WHO-RHR-19.23-spa.pdf?ua=1>
17. MINSA - Centro Nacional de Epidemiología, Prevención y Control de Enfermedades. Sala situacional COVID-19 Perú. <https://www.dge.gob.pe/covid19/#grafico01>.

18. Perfil de la Tuberculosis-Perú.
<http://www.tuberculosis.minsa.gob.pe/DashboardDPCTB/PerfilTB.aspx>.
19. Datosmacro.com. Gasto Público Salud.
20. Festividades en Callao. <https://turismo.pe/callao/festividades.html>
21. Perú, Ministerio de Salud , Centro Nacional de Epidemiología, Prevención y Control de Enfermedades (CDC). Indicadores Básicos de Salud; 2019, 2020.
22. Indicadores de monitoreo de la notificación del sistema de vigilancia epidemiológica, Perú 2021. Centro Nacional de Epidemiología, Prevención y Control de Enfermedades CDC) - Ministerio de Salud.
23. Juan José García Miranda Karlos Tacuri Aragón; 2004. Fiestas Populares Tradicionales de Perú, Instituto Iberoamericano del Patrimonio atural y Cultural IPANC - Convenio Andres Bello- Lima - Perú
24. INEI. Perú: Proyecciones de Población Departamental por Años Calendario y Edades Simples 1950-2050.

