

Perfil de Salud



Huancavelica

2022



PERÚ

Ministerio
de Salud



Siempre
con el pueblo



BICENTENARIO
DEL PERÚ
2021 - 2024

Perfil de Situación de Salud: Departamento Huancavelica

Ubicación Geográfica

El departamento de Huancavelica tiene una superficie de 22 131 Km². Su territorio abarca el 1,72% del espacio peruano. Políticamente está dividido en 7 provincias, 102 distritos y 6702 centros poblados. La altitud varía entre 3000 y 3 700 msnm.

En este departamento se encuentran los yacimientos de azogue y mercurio, con centros de explotación de plata, cobre. Asimismo, el trigo y papa, son los principales productos agrícolas.

En Huancavelica se ubica la central hidroeléctrica más importante del Perú. Santiago Antúnez de Mayolo.

HUANCVELICA

Provincia	Población 2022		N° Distrito
	Absoluto	%	
ACOBAMBA	34,179	9.7	8
ANGARAES	51,904	14.8	12
CASTROVIRREYNA	13,833	3.9	13
CHURCAMP	32,173	9.2	11
HUANCVELICA	118,575	33.8	19
HUAYTARÁ	17,361	4.9	16
TAYACAJA	82,820	23.6	23
Total	350,845	100.0	102

Fuentes: INEI- PERÚ: Proyecciones de Población Total según Departamento, Provincia y Distrito, 2018 - 2022. Boletín Especial N° 27, 2022.

Calendario de las fiestas populares tradicionales de Huancavelica.

Considerando los antecedentes en el mundo de varios brotes de enfermedades infecciosas transmisibles relacionadas a altas concentraciones de población se resalta la importancia de tener la información de las celebraciones de las fiestas populares tradicionales, que permite ubicar las zonas prioritarias para la prevención y control del contagio.

Calendario de fiestas populares tradicionales de Peru						
					Departamento de Huancavelica	
MES	FECHA	NOMBRE DE LA FIESTA	PROVINCIA/DISTRITO	TIPO DE FIESTA	ORGANIZADOR	SISTEMA DE CARGOS
ENE	1/3	Festividad del Niño Callaorpio y Jacobo	Huancavelica/ Huancavelica	Religioso		
	6/7	Adoración de Los Reyes Magos al Niño Occe	Huancavelica/ Huancavelica	Religioso		Mayordomía
Representa el paso de los Reyes Magos hacia Belén. Al medio día los tres reyes magos, rodeados por su comitiva de esclavos avanza por la ciudad en medio de una gran multitud. En cada esquina pronuncia un discurso exponiendo el motivo de su viaje. Cuando llegan a la plaza principal acampan en los portales de la Biblioteca Municipal, simulando estar en Jerusalén. Allí preguntan por el Mesías prometido. El pesebre es instalado en el atrio de la iglesia San Francisco, allí llegan los reyes magos quienes se postran y reverencian al niño, a la Virgen y San José. Luego se retiran. Al día siguiente recorre las calles de esta ciudad la Procesión de la Sagrada Familia. La danza típica de esta fiesta es "Los Pastores" que veneran al Niño Jesús y los Kichka Machus, danzarines con máscaras especiales que hacen mofa de todos.						
	14/18	Fiesta del Niño Perdido	Huancavelica/ Huancavelica	Religioso		
Se llama así porque la fiesta se basa en la búsqueda del niño Jesús, quien estaría en el templo discutiendo con los doctores de la Ley, para poder adorarlo, cantarle y bailar. La danza representativa es el "Baile de los Negritos" que tiene varios momentos importantes. Uno, la aparición de la comparsa que estaría con la fiebre palúdica, tras su paso por las alturas para llegar a la ciudad. Dos, el agradecimiento por la acogedora y bulliciosa bienvenida, con bailes modernos y sátiras a través de besos para las serranas solteras; abrazos para cada vieja vanidosa y entregando dos uvas maduras y jugosas para cada quinceañera. Tres, el día central el danzante "Branco" o Huaqra Senqa (nariz larga); quien representado al capataz blanco, látigo en mano, viene abriendo campo y obligando a bailar a los negros. El día central sale la procesión del Niño Perdido, quien es homenajeado en cada esquina que descansa el anda, por salmos o discursos escritos por poetas tradicionalistas huancavelicanos. Concluida la procesión los negritos bailan el atipanacuy que se reduce a movimientos con el taco. Esto dura varias horas luego de la cual salen danzando por calles y plazas.						
FEB	2	Fiesta de la Virgen Candelaria Emanuel	Huancavelica/ Huancavelica	Religioso		
MAR	móvil	Semana Santa	Huancavelica/ Huancavelica	Religioso		Mayordomía
Domingo de Ramos se recuerda la entrada de Cristo a Jerusalén con el recorrido de una imagen de Jesús montado en un asno blanco. Este animal es casto y criado solo para este fin. La imagen hace su recorrido sobre alfombras de flores. Lunes Santo sale en procesión la efigie de Jesús preso por los judíos llamada "Señor del Premdimento". Martes Santo procesión						

Calendario de fiestas populares tradicionales de Peru

Departamento de Huancavelica

MES	FECHA	NOMBRE DE LA FIESTA	PROVINCIA/DISTRITO	TIPO DE FIESTA	ORGANIZADOR	SISTEMA DE CARGOS
		del "Señor de los Azotes". Miercoles Santo procesión de la imagen del "Señor Nazaret" que carga una cruz. Aquí reproducen las caídas de Cristo que sufrió antes de ser crucificado. Jueves Santo el rezo de las estaciones. Viernes Santo se celebran misas en forma sincronizada en diferentes iglesias y luego sale la procesión de la Virgen Dolorosa y del Santo Sepulcro. Sábado de Gloria se dan las celebraciones de la Vigilia Pascual, celebración eucarística, repique de campanas de todos los pueblos comunicando la resurrección de Cristo, ferias y la tradicional Cuchuscha o trompeo; organizado por campesinos. Domingo de Pascua se da la procesión matinal de la imagen de Cristo resucitado, quien simbólicamente en el trayecto se encuentra con la Virgen María. Concluida la procesión en la plaza de armas se quemará un muñeco representativo de Judas.				
ABR	26	Aniversario de Huancavelica	Huancavelica/ Huancavelica	Cívico		
MAY	móvil	Fiesta de las Cruces o Espíritu Santo	Huancavelica/ Huancavelica	Religioso		Mayordomía
		"Los barrios de Yananaco, Ascensión, San Cristóbal y Santa Ana; son centros de esta colorida fiesta que comienza con la bajada de las cruces de los cerros. La más grande de las cruces mide ocho metros. El día central los mayordomos y sus invitados deben traer los toros más bravos de las estancias más lejanas para la fiesta taurina. Aquí participan los famosos chalanes nativos o jaladores de toros; quienes realizan esta actividad con la sonata de los waqrapucus (cometa de cuerno de toro), del que se dice que su melodía es el lenguaje de los toros. Una parte de la fiesta lo hacen los aficionados que animados por unas copas de licor desafían a los toros y a la muerte; utilizando como capa prendas de vestir como chalinas, chompas o ponchos, quienes muchas veces son cogidos por el toro, de donde ya es costumbre de la gente del pueblo decir que fue una buena corrida cuando hubo muertos o heridos. La culminación de la fiesta de las cruces consiste en trasladar sobre los hombros el pesado madero hasta la cima del cerro, entre cantos y brindis de licor. El retorno del cerro es triste. Las mujeres descienden llorando y diciendo: ahora nos encontramos solos, huérfanos por haber dejado nuestro Dios.				
JUN	1/5	Fiesta de la Cruz de Qechqamarca	Huancavelica/ Izuchaca	Religioso		
DIC	30/2 ene	Ñeño Callaocarpino	Huancavelica/ Huancavelica	Religioso		
		Peregrinaje, misa, procesión danza de "Los Negritos", ocurrida de toros a ruedo abierto con participación de espontáneos y aficionados.				

Fuente: Fiestas Populares Tradicionales de Perú, Instituto Iberoamericano del Patrimonio Natural y Cultural IPANC - Convenio Andrés Bello - Lima - Perú, 2006

Indicadores Demográficos

En el año 2022, la población del departamento Huancavelica estimada es de 350 845 habitantes, que representa el 1,1% del total nacional. Con una tasa de crecimiento promedio anual de 0,2%, inferior al promedio nacional (1,1%). Mientras que la expectativa de vida de la región de Huancavelica, es de 74,3 años, se ubica en el último lugar de los 24 departamentos existentes, siendo las mujeres de mayor expectativa de vida con 77,1 años y los hombres 71,5, de acuerdo con las cifras del INEI.

Huancavelica, se ubica en el tercer lugar entre los departamentos con una Tasa Bruta de Natalidad de 22,1 nacimientos por cada mil habitantes, siendo mayor en 3,5 puntos porcentuales que el promedio nacional, en el mismo periodo analizado.

Indicadores demográficos:

Indicador	Unidad de medida	Fuente	Periodo (años)	PERÚ	Huancavelica	
Población total	habitantes	1	2022	33,396,698	350,845	
Densidad poblacional (*)	hab/Km2	1	2022	26.1	15.9	
Población < 15 años	%	1	2022	24.3	33.1	
Población > 64 años	%	1	2022	9.4	6.1	
Razón de dependencia	x 100 hab.	1	2022	50.8	64.5	
Tasa bruta de natalidad	x 1,000 hab.	1	2022	18.6	22.1	
Nacimientos anuales	nacimientos	1	2022	565,776	7,598	
Tasa bruta de mortalidad	x 1,000 hab.	1	2022	6.2	5.9	
Defunciones anuales	muerres	1	2022	208,654	2,048	
Tasa de crecimiento anual	x 100 hab.	1	2022	1.1	0.2	
Tasa global de fecundidad	hijos x mujer	1	2022	2.1	2.5	
Población urbana	%	3	2021	79.4	26.7	
Esperanza de vida al nacer	Total	años	1	2022	74.9	74.3
	Hombres	años			72.1	71.5
	Mujeres	años			77.7	77.1

HUANCAVELICA: ENVEJECIMIENTO DE LA POBLACION, CENSO 2017 Y PROYECCION 2030

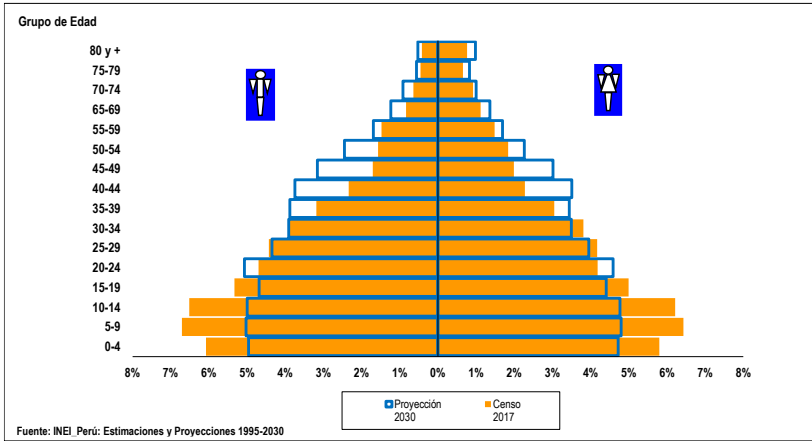

La pirámide poblacional era de tipo progresiva de base ancha y cima pequeña en el 2017, al 2030 vamos camino a una pirámide regresiva, con reducción rápida y gradual en la base, y un crecimiento asimétrico en el pico de la cima, y en el centro, una secuencia clara de una

disminución más rápido durante un periodo y otros, de manera gradual y en degrade. Asimismo, se observa un aumento sostenido a lo largo de los grupos y géneros, específicamente en los grupos de edad de 35 a más años.

Indicadores de Determinantes Sociales

La tasa de alfabetismo de Huancavelica al 2021, fue de 91,3% del total de la población de 15 años a más, siendo menor en 3,5 puntos porcentuales al promedio nacional. Y entre genero; los varones le llevan una diferencia de 10,1 puntos porcentuales a las damas.

En cuanto al logro educativo, puede señalarse que la región es ligeramente inferior al promedio nacional entre el rubro de la categoría de género.

Indicadores socioeconómicos:

Indicador		Unidad de medida	Fuente	Periodo (años)	PERÚ	Huancavelica
Población alfabetizada (15+ años)	Total	%	7	2021	94.8	91.3
	Hombres	%			97.3	96.3
	Mujeres	%			92.4	86.2
Promedio de años de escolaridad (15+ años)	Hombre	años	7	2021	10.5	9.8
	Mujer	años			10.1	8.8
Hogares con acceso a servicios básicos	Agua	%	7	2021	88.1	88.6
	Saneamiento Básico	%			67.4	43.8
	Luz eléctrica	%			95.6	88.7
Pobreza (Línea de pobreza)	Total	%	9	2021	25,9	36,7-40,9
	Extremos	%			4,1	10,0-14,3
Ingreso real promedio per cápita mensual, por variación porcentual	Per Cápita Mensual	S/. constantes base = 2016	9	2021	989	619
Índice de desarrollo humano (IDH)		IDH	6	2019	0.586	0.384
Índice de densidad del estado (IDE)		IDE	6	2017	0.759	0.698

En el mismo periodo, el 88,6% de la población del departamento de Huancavelica tienen acceso a agua para consumo humano, el 43,8% acceso a saneamiento básico.

En la región, la pobreza extrema se ubica en un rango de (10,0 - 14,3), mientras que la situación de pobreza total entre el rango (36,7 - 40,9) del total de la región.

El ingreso promedio mensual por persona de la región de Huancavelica fue de 619 soles, situándose entre la región con

nivel de ingreso más bajo durante el período 2021.

Con un valor de Índice de Desarrollo Humano al 2019 de 0,384 el departamento de Huancavelica se ubica en el último puesto de la clasificación por departamento del país.

Indicadores de Oferta, Acceso y Cobertura

El número de profesionales de salud al 2022, la region Huancavelica cuenta con 445 médicos, 1 015 enfermeros, 681 obstetras y 194 odontólogos.

De acuerdo a la categorización del establecimientos de salud, la region de Huancavelica cuenta entre su infraestructura con 5 Hospitales e institutos, 76 Centros de salud y 367 Puestos de salud.

En el periodo 2021, la cobertura de atención del parto por profesional de salud en la region Huancavelica fue 97,1%, es mayor al promedio nacional en 1,5 puntos porcentuales.

El parto atendido en un establecimiento de salud (público o privado) por personal de salud calificado en la region Huancavelica fue de 95,7%, siendo mayor en 2,4 puntos porcentuales del promedio nacional durante el periodo 2021.

La cobertura de vacunación en el 2021, en el caso de la Pentavalente y Polio es mayor al valor nacional en 5,2 y 3,7 puntos porcentuales; respectivamente. La vacuna BCG esta dentro del rango óptimo esperado de cobertura.

Con respecto al seguro integral, la cobertura en Huancavelica es mayor en 1,5 veces del promedio nacional.

Indicadores de oferta, acceso y cobertura

	Indicador	Unidad de medida	Fuente	Periodo (años)	PERÚ	Huancavelica
Recursos humanos de la salud	Médicos	No.	14	2021	35,168	445
	Enfermeros	No.			47,418	1,015
	Obstetras	No.			18,666	681
	Odontólogos	No.			5,289	194
Establecimientos de salud	Puestos	No.	15	2020	8,892	367
	Centros	No.			2,644	76
	Hospitales e Institutos	No.			635	5
Salud sexual y reproductiva	Atención del parto por profesional de salud (††)	%	3	2021	95.6	97.1
	Parto en EE.SS. público o privado	%			93.3	95.7
	Recepción de suplemento de Fe en atención prenatal	%			94.8	92.4
Coberturas de vacunación en niños de 18 a 29 meses	Pentavalente3	%	3	2021	80.5	85.7
	OPV3	%			82.7	86.4
	BCG	%			92.2	96.4
	Antisarampionosa	%			82.9	88.9
Población con acceso a seguro de salud	Total con seguro de salud	%	7	2021	82.7	95.7
	Seguro Integral de Salud	%			56.5	87.6
	EsSalud	%			22.8	7.8
	Otro seguro	%			3.4	0.2

Indicadores de Mortalidad

En cuanto a las estadísticas de subregistro de la mortalidad en la región es mayor en 8,5 puntos porcentuales respecto al nacional. Por otro lado, la mediana de edad de fallecimiento es mayor en 1 año respecto al nacional.

Asimismo, la mortalidad en neonatos, infantil y en menores son mayores al nacional. Siendo las enfermedades transmisibles las causas de muertes con mayor frecuencia.

Indicadores de Mortalidad

Indicador		Unidad de medida	Fuente	Periodo (años)	PERÚ	Huancavelica
Registro de la mortalidad	Defunciones	No.	10	2020	233,997	2,483
	Sub registro	%			11.1	19.6
	Con certificación médica	%			96.0	99.0
	Causas mal definidas	%			1.4	2.3
	Mediana de la edad de fallecimiento	Años			71	72
Mortalidad en la niñez	Neonatal	x 1,000 nv	3	2020-2021	7-11	(6-13)
	Infantil	x 1,000 nv	3	2020-2021	4-8	4-12
	Menores de 5 años	x 1,000 nv	3	2020-2021	12-16	14-21
Defunciones registradas en < 5 años por causas involucradas en AIEPI (‡)	Infecciones intestinales	%	10	2020	1.7	1.8
	Infecciones respiratorias agudas	%			18.6	35.1
	Meningitis, Malaria, Septicemia, EPV	%			10.7	8.8
	Deficiencias de la nutrición	%			1.8	1.8
	Perinatales	%			67.2	52.6
Todas las causas	%	47.0	41.9			
Tasas de mortalidad estandarizadas por grupos de causas	Enfermedades transmisibles	x 100,000 hab.	10	2020	326.4	198.7
	Neoplasias (Tumores + Carcinomas in situ)				87.4	92.8
	Enfermedades del aparato circulatorio				118.3	117.2
	Causas externas				27.6	54.1

Indicadores de Morbilidad

Las enfermedades transmisibles de Tuberculosis y VIH/SIDA son las que presentan mayor riesgo de transmisión. Asimismo, los niños nacen con menor peso respecto al promedio nacional;. Además, la tasa de gestantes de madres adolescentes es 3 veces superior al promedio nacional.

En la región Huancavelica, la desnutrición global afecta en menor proporción al número de niñas y niños menores de cinco años de edad.

Indicadores de Morbilidad

Indicador		Unidad de medida	Fuente	Periodo (años)	PERÚ	Huancavelica
Tuberculosis	Todas las formas	Tasa x 100,000 hab.	19	2021	77.5	15.8
		No. (*)			3,584	0
Malaria	P. falciparum	Tasa x 100,000 hab.	11	2021	10.7	0.0
		No. (*)			14,490	0
	P. vivax	Tasa x 100,000 hab.			43.4	0.0
		No. (*)			18,075	0
	Todas las formas	Tasa x 100,000 hab.			54.1	0.0
		No. (?)			44,791	0
Dengue 1/		Tasa x 100,000 hab.	11	2021	134.1	0.0
VIH infectados		No.	11	2021	7,631	13
		No.			944	0.0
SIDA		Tasa x 100,000 hab.	11	2021	2.8	0.0
Bajo peso al nacer (< 2.5 Kg)		%	3	2021	6.7	1.0
Neumonía en <5 años		Tasa x 1,000 <5a	11	2021	3.5	195.8
Desnutrición < 5 años (Patrón OMS)	Global 2/	%	3	2021	2.1	1.5
	Aguda 2/	%			0.4	4.4
	Crónica 2/	%			11.5	1.0
Madres o gestantes adolescentes 15-19 años		%	8	2021	8.9	27.1

▶ Enfermedades sujetas a vigilancia epidemiológica

Número de casos de tos ferina por distrito, Perú 2022

Casos acumulados 2022*



CASOS ACUMULADOS
Sin casos
Con casos

Desde la SE 01 a la SE 52 - 2022, son 23 Distritos los que reportaron al menos un caso de tos ferina, el 90.2% concentrados en los departamentos de Huancavelica, Lima, San Martín, Loreto y La Libertad.

Casos en la SE 52 2022



CASOS SEMANAL
Sin casos
Con casos

En la SE 52 son 1 distrito distribuidos en 1 provincia de 1 departamento que registra 2 casos de tos ferina.

Fuente: Centro Nacional de Epidemiología, Prevención y Control de Enfermedades - MINSA. (*) Hasta la SE 52 - 2022

Incidencia de Intoxicación aguda por plaguicidas (IAP) por distritos y departamentos, Perú 2022*

Incidencia acumulada por departamentos. SE: 52 - 2022*

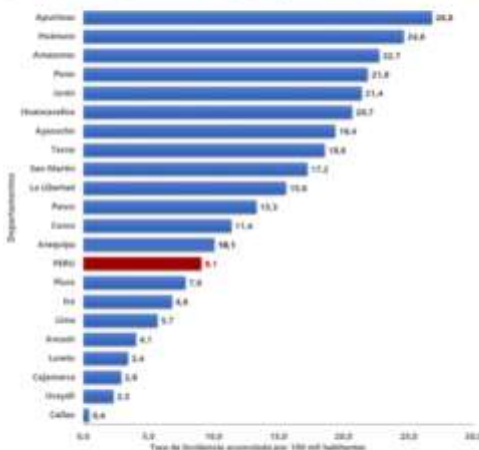

Del total de 20 departamentos y la provincia constitucional del Callao, 13 superan la Tasa de Incidencia acumulada nacional de 9,1 por cada 100 mil habitantes.

Incidencia acumulada por distritos. SE:52- 2022*

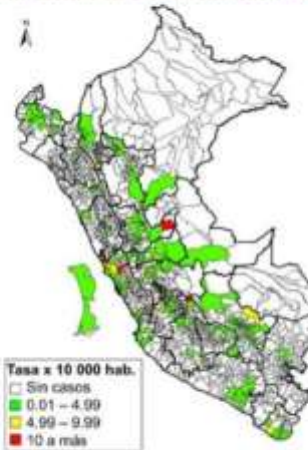

Tasa x 10 000 hab.
Sin casos
0.01 - 4.99
4.99 - 9.99
10 a más

A nivel nacional hasta la SE - 52 del 2022, se ha identificado 323 distritos con al menos un caso de intoxicación aguda por plaguicidas notificados, que corresponden a 88 provincias en 20 departamentos y la provincia constitucional del Callao.

Fuente: Centro Nacional de Epidemiología, Prevención y Control de Enfermedades - MINSA. (*) Hasta la SE 52 - 2022



PERÚ

Ministerio de Salud

Viceministerio de Salud Pública

Centro Nacional de Epidemiología, Prevención y Control de Enfermedades

Incidencia de enfermedad diarreica aguda por departamento, Perú 2022*

Mapa de incidencia acumulada 2022*

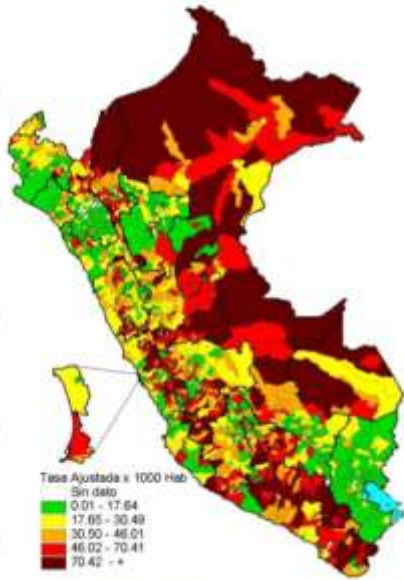

Tasa acumulada de enfermedad diarreica aguda por departamentos

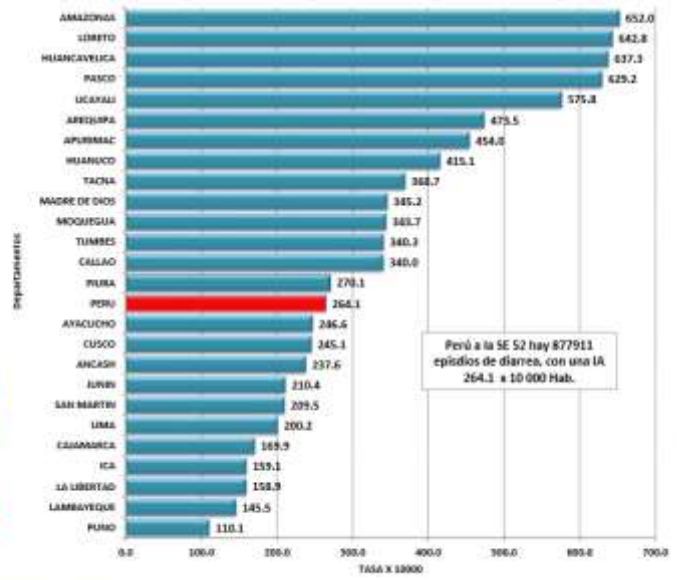

Fuente : Centro Nacional de Epidemiología, Prevención y Control de Enfermedades - MINSA, (*) Hasta la SE 52 - 2022

▶ **Financiamiento en Salud**

◀ **Presupuesto Per Cápita**

**Asignación y Ejecución Presupuestal Per Cápita
Función Salud - Año Fiscal 2022**

DPTOS	Actividad		Proyectos		Actividad + Proyectos	
	Asignación Presupuestal S/.	Ejecución Presupuestal S/.	Asignación Presupuestal S/.	Ejecución Presupuestal S/.	Asignación Presupuestal S/.	Ejecución Presupuestal S/.
PERÚ	764.59	624.70	171.41	104.14	935.99	728.84
Huancavelica	1,037.25	868.85	136.30	75.09	1,173.55	943.95

◀ **Presupuesto - Función Salud (% del PBI)**

**Asignación y Ejecución Presupuestal como Porcentaje del PBI
Función Salud - Año Fiscal 2021**

DPTOS	Actividad		Proyectos		Actividad + Proyectos	
	Asignación Presupuestal (%)	Ejecución Presupuestal (%)	Asignación Presupuestal (%)	Ejecución Presupuestal (%)	Asignación Presupuestal (%)	Ejecución Presupuestal (%)
PERÚ	4.79	4.43	0.84	0.49	5.63	4.92
Huancavelica	10.83	10.31	2.84	2.46	13.68	12.77

Fuente: INEI, MEF-Consulta Amigable.

Actualización: 10/12/2022

◀ **Asignación y Ejecución del Gasto**

FUNCIÓN SALUD - AÑO FISCAL 2022

Incluye: Sólo Actividades

HUANCAVELICA

GENÉRICA	PIA	PIM	EJECUCION DEL GASTO	
			MONTO S/.	%
5-21: PERSONAL Y OBLIGACIONES SOCIALES	153,122,043	164,009,633	144,196,901	87.92
5-22: PENSIONES Y OTRAS PRESTACIONES SOCIALES	106,360	200,166	116,395	58.15
5-23: BIENES Y SERVICIOS	87,478,321	163,487,276	127,906,166	78.24
5-24: DONACIONES Y TRANSFERENCIAS	12,941,882	29,148,462	29,075,630	99.75
5-25: OTROS GASTOS	996,095	1,380,486	1,195,178	86.58
6-26: ADQUISICION DE ACTIVOS NO FINANCIEROS	1,710,220	5,688,457	2,342,561	41.18
SUB - TOTAL	256,354,921	363,914,480	304,832,831	83.76

FUNCIÓN SALUD - AÑO FISCAL 2022

Incluye: Sólo Proyectos

HUANCAVELICA

GENÉRICA	PIA	PIM	EJECUCION DEL GASTO	
			MONTO S/.	%
6-26: ADQUISICION DE ACTIVOS NO FINANCIEROS	137984674.00	47818449	26345711	55.10
SUB - TOTAL	137,984,674	47,818,449	26,345,711	55.10

TOTAL (Actividades y Proyectos)	394,339,595	411,732,929	331,178,542	80.44
--	--------------------	--------------------	--------------------	--------------

Fuente: INEI, MEF-Consulta Amigable.

Actualización: 10/12/2022

Referencias Bibliográficas

1. INEI. Perú. Estimaciones y Proyecciones de Población Departamental, por Años Calendario y Edades Simples 1995-2030. Boletín Especial N.º 25. Lima: INEI; 2020.
2. INEI. Perú. Estimaciones y Proyecciones de la Población Nacional, 1950-2070, Boletín de Análisis Demográfico N°38. Lima: INEI;2019.
3. INEI. Perú. Encuesta Demográfica y de Salud Familiar - ENDES 2021, Informe Principal. Lima: INEI; 2022.
4. INEI. Evolución de los indicadores de Empleo e Ingreso por departamento 2007-2020. Lima: INEI; 2021.
https://www.inei.gov.pe/media/MenuRecursivo/publicaciones_digitales/Est/Lib1820/libro.pdf.
5. INEI. Gasto destinado al sector salud 2007-2020.
<https://www.inei.gov.pe/estadisticas/indice-tematico/sociales/>
6. PNUD. El Reto de la Igualdad: Una lectura a las Dinámicas Territoriales en el Perú. Lima 2019. <https://www.pe.undp.org/content/peru/es/home/library/poverty/el-reto-de-la-igualdad.html>.
7. INEI. Perú. Encuesta Nacional de Hogares - ENAHO.
<http://inei.inei.gov.pe/microdatos/>
8. INEI-Perú. Sistema de Información Regional para la Toma de Decisiones.
<https://systems.inei.gov.pe/SIRTOD/app/consulta>.
9. INEI. Perú. Informe Técnico: Evolución de la Pobreza Monetaria 2010-2021.
https://www.inei.gov.pe/media/MenuRecursivo/publicaciones_digitales/Est/pobreza2021/Pobreza2021.pdf.
10. Diresas / Disas - Sistema de Hechos Vitales. Base de datos Defunciones 2020.
11. MINSA - Centro Nacional de Epidemiología, Prevención y Control de Enfermedades. Sistema Nacional de Vigilancia Epidemiológica 2021.
12. SUSALUD. Boletín Estadístico 2021. <https://www.gob.pe/institucion/susalud/informes-publicaciones/2049241-boletin-estadistico-2021>.
13. OPS. Encuesta Mundial de Tabaquismo en Jóvenes. Resumen Ejecutivo. Perú 2019.
<https://www.dge.gob.pe/portalnuevo/publicaciones-destacadas/encuesta-mundial-de-tabaquismo-en-jovenes-peru-2019/>.
14. MINSA. Información de Recursos Humanos en el sector Salud, Perú 2021. Lima DIGEP-MINSA 2022.
<https://cdn.www.gob.pe/uploads/document/file/3281380/Informaci%C3%B3n%20de%20Recursos%20Humanos%20en%20el%20sector%20Salud.pdf?v=1655762418>.
15. INEI. Perú. Infraestructura del Sector Salud, 2016-2020.
<https://www.inei.gov.pe/estadisticas/indice-tematico/health-sector-establishments/>.
16. OMS, UNICEF, UNFPA y Banco Mundial-Información de la División de Población de Naciones Unidas. Tendencias en la mortalidad materna 2000-2017,
<https://apps.who.int/iris/bitstream/handle/10665/332475/WHO-RHR-19.23-spa.pdf?ua=1>
17. MINSA - Centro Nacional de Epidemiología, Prevención y Control de Enfermedades. Sala situacional COVID-19 Perú. <https://www.dge.gob.pe/covid19/#grafico01>.
18. Perfil de la Tuberculosis-Perú.
<http://www.tuberculosis.minsa.gob.pe/DashboardDPCTB/PerfilTB.aspx>.
19. Datosmacro.com. Gasto Público Salud.

20. Festividades en Callao. <https://turismo.pe/callao/festividades.html>
21. Perú, Ministerio de Salud , Centro Nacional de Epidemiología, Prevención y Control de Enfermedades (CDC). Indicadores Básicos de Salud; 2019, 2020.
22. Indicadores de monitoreo de la notificación del sistema de vigilancia epidemiológica, Perú 2021. Centro Nacional de Epidemiología, Prevención y Control de Enfermedades CDC) - Ministerio de Salud.
23. Juan José García Miranda Karlos Tacuri Aragón; 2004. Fiestas Populares Tradicionales de Perú, Instituto Iberoamericano del Patrimonio atural y Cultural IPANC - Convenio Andres Bello- Lima - Perú
24. INEI. Perú: Proyecciones de Población Departamental por Años Calendario y Edades Simples 1950-2050.