

Perfil de Salud



Huánuco

2022



PERÚ

Ministerio
de Salud



Siempre
con el pueblo



BICENTENARIO
DEL PERÚ
2021 - 2024

Perfil de Situación de Salud: Departamento Huánuco

Ubicación Geográfica

La Región Huánuco, representa el 2,9% del territorio nacional con una superficie de 36 886,7 Km², está ubicado en la parte centro oriental del Perú. Político-administrativamente está dividida en 11 provincias, 84 distritos y 6365 centros poblados.

El territorio del departamento de Huánuco, tiene un relieve accidentado, constituido por zonas de sierra (64 distritos) y selva (12 distritos); la zona andina marcada por la cordillera Huayhuash y la selva alta extendida a lo largo del flanco oriental de los andes. Según sus características biogeográficas, tiene ecosistemas de puna tropical (53 distritos), yunga tropical (19 distritos) y amazónica tropical (04 distritos); los que combinan el mapa ecológico con los pisos altitudinales: Quechua, Suni, Puna, Rupa Rupa y Omagua. El clima varía según el relieve y altura de frío a tropical. La altura oscila entre los 162 y 3486 m.s.n.m.

HUÁNUCO

Provincia	Población 2022		N° Distrito
	Absoluto	%	
AMBO	52,348	6.9	8
DOS DE MAYO	30,239	4.0	9
HUACAYBAMBA	15,644	2.1	4
HUAMALÍES	49,585	6.6	11
HUÁNUCO	320,269	42.4	13
LAURICOCHA	15,077	2.0	7
LEONCIO PRADO	140,453	18.6	10
MARAÑÓN	29,277	3.9	5
PACHITEA	47,812	6.3	4
PUERTO INCA	37,553	5.0	5
YAROWILCA	16,956	2.2	8
Total	755,213	100.0	84

Fuentes: INEI- PERÚ: Proyecciones de Población Total según Departamento, Provincia y Distrito, 2018 – 2022. Boletín Especial N°27, 2022.

Calendario de las fiestas populares tradicionales de Huánuco.

Considerando los antecedentes en el mundo de varios brotes de enfermedades infecciosas transmisibles relacionadas a altas concentraciones de población se resalta la importancia de tener la información de las celebraciones de las fiestas populares tradicionales, que permite ubicar las zonas prioritarias para la prevención y control del contagio.

Calendario de fiestas populares tradicionales de Peru						Departamento de Huánuco
MES	FECHA	NOMBRE DE LA FIESTA	PROVINCIA/DISTRITO	TIPO DE FIESTA	ORGANIZADOR	SISTEMA DE CARGOS
ENE	1/25	Presentación cofradías de los Negritos de Huanuco En esos días bailan las cuadrillas de los negritos para adorar al Niño Jesús. Esta danza recuerda el trabajo y los sueños de libertad de los esclavos negros de las haciendas huanuqueñas de caña. Las cuadrillas recorren la ciudad al son del bombo, visitando los nacimientos de las iglesias y casas principales. Dos caporales –lujosamente ataviados con trajes bordados con hilos de oro y plata, cuentas de cristal y lentejuelas– señalan el paso a seguir, igual como hacían en las jornadas agrícolas. Otros personajes son el “Turco, la Dama, el Corrochano” (viejo hidalgo español de larguísima barba, látigo y matraca con que asusta a los niños) y la “Autoridad”.	Huanuco / Huanuco	Religioso		
FEB	20 a	Camaval	Leoncio Prado/Tingo Maria	Socio/religioso		
	21/25	Camaval Huanuqueño	Huanuco/Huanuco	Socio/religioso		
ABR	móvil	Semana Santa Procesión en honor al Señor del Triunfo. Escenificación del Vía Crucis por las calles de la ciudad. Procesión del Santo Sepulcro y la imagen de la Virgen Dolorosa. Feria de artesanías, platos típicos y dulces huanuqueños.	Huánuco/Huánuco	Religioso		
MAY	1/2	Festival ecoaventura	Huanuco/Huanuco	Festival/cívico		
	3	Festividad del Señor de Chacón	Ambo/Ambo	Religioso		
JUN	18/26	Fiesta San Juan Concurso de comidas típicas. Danzas, venta de artesanías, fiestas y bailes populares.	Leoncio Prado/ Tingo Maria	Religioso		
	22/25	Semana turística de Puerto Inca	Puerto Inca/ Puerto Inca	Festival/cívico		
	24	Fiesta de San Juan	Leoncio Prado/ Puerto Inca	Religioso		
	29	Fiesta de San Pedro de Acomayo	Huanuco/Chinchao (Acomayo)	Religioso		
JUL	24/31	Fiesta del Sol Carera de Chasquis. Escenificación de la fiesta del sol	Dos de Mayo/La Unión	Naturaleza		
AGO	6/16	Aniversario de la región de Huánuco Feria agropecuaria, industrial y artesanal. Presentación de grupos musicales exposiciones fotográficas, excursiones y competencias automovilísticas.	Huánuco/Huánuco	Cívico		
OCT	móvil	Festividad del Señor de Burgos Actividades religiosas, culturales, turísticas y artísticas que se realizan en homenaje al Señor de Burgos, patrón de la ciudad de Huánuco.	Huánuco/Huánuco	Religioso		
	móvil	Semana turística de Pano	Pachitea/Panao	Festival/cívico		

Fuente: Fiestas Populares Tradicionales de Perú, Instituto Iberoamericano del Patrimonio Natural y Cultural IPANC - Convenio Andrés Bello- Lima – Perú, 2006

Indicadores Demográficos

En el año 2022, la población del departamento Huánuco estimada es de 755 213 habitantes, que representa el 2,3% del total nacional. Con una tasa de crecimiento promedio anual de 1,2%, superior al promedio nacional (0,1%). Mientras que la expectativa de vida de la región de Huánuco, es de 75,6 años, se ubica en el décimo séptimo lugar de los 24 departamentos existentes, siendo las mujeres de mayor expectativa de vida con 78,4 años y los hombres 73.0, de acuerdo con las cifras del INEI.

Huánuco, se ubica en el sexto lugar entre los departamentos con una Tasa Bruta de Natalidad de 20,4 nacimientos por cada mil habitantes, siendo mayor en 1.8 puntos porcentuales que el promedio nacional, en el mismo periodo analizado.

Indicadores demográficos:

Indicador	Unidad de medida	Fuente	Periodo (años)	PERÚ	Huánuco	
Población total	habitantes	1	2022	33,396,698	755,213	
Densidad poblacional (*)	hab/Km2	1	2022	26.1	20.3	
Población < 15 años	%	1	2022	24.3	30.3	
Población > 64 años	%	1	2022	9.4	6.0	
Razón de dependencia	x 100 hab.	1	2022	50.8	57.0	
Tasa bruta de natalidad	x 1,000 hab.	1	2022	18.6	20.4	
Nacimientos anuales	nacimientos	1	2022	565,776	15,275	
Tasa bruta de mortalidad	x 1,000 hab.	1	2022	6.20	5.0	
Defunciones anuales	mueres	1	2022	208,654	3,776	
Tasa de crecimiento anual	x 100 hab.	1	2022	1.1	1.2	
Tasa global de fecundidad	hijos x mujer	1	2022	2.1	2.3	
Población urbana	%	3	2021	79.4	46.2	
Esperanza de vida al nacer	Total	años	1	2022	74.9	75.6
	Hombres	años			72.1	73.0
	Mujeres	años			77.7	78.4

HUANUCO: ENVEJECIMIENTO DE LA POBLACION, CENSO 2017 Y PROYECCION 2030

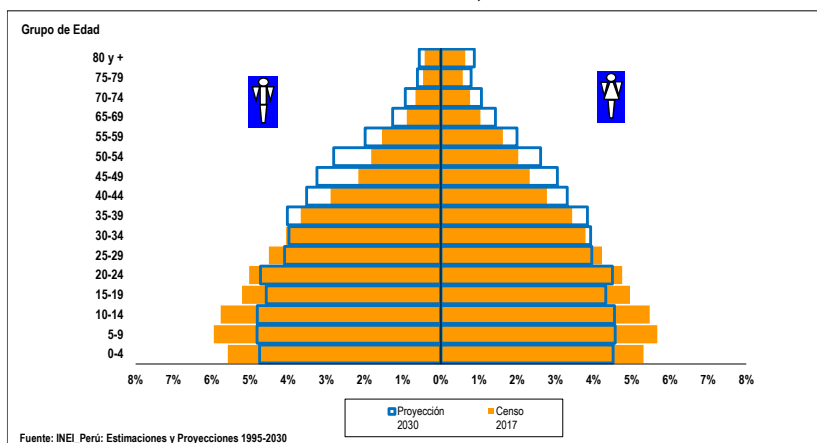

La pirámide poblacional era de tipo progresiva de base ancha y cima pequeña en el 2017, al 2030 vamos camino a una pirámide regresiva, con reducción ligera y gradual en la base, y un crecimiento simétrico en el pico de la cima, y en el centro, una secuencia clara de una disminución

rápido durante un periodo y otros, de manera gradual y en degrade. Asimismo, se observa un aumento sostenido a lo largo de los grupos y géneros, específicamente en los grupos de edad de 35 a más años.

Indicadores de Determinantes Sociales

La tasa de alfabetismo de Huánuco al 2021, fue de 87,0% del total de la población de 15 años a más, menor en 7,8 puntos porcentuales al promedio nacional. Y entre genero; los varones le llevan una diferencia de 11,0 puntos porcentuales a las damas.

En cuanto al logro educativo, puede señalarse que la región es ligeramente inferior al promedio nacional entre el rubro de la categoría de género.

Indicadores socioeconómicos:

Indicador	Unidad de medida	Fuente	Periodo (años)	PERÚ	Huánuco	
Población alfabetizada (15+ años)	Total	%	7	2021	94.8	87.0
	Hombres	%			97.3	92.3
	Mujeres	%			92.4	81.4
Promedio de años de escolaridad (15+ años)	Hombre	años	7	2021	10.5	9.0
	Mujer	años			10.1	8.6
Hogares con acceso a servicios básicos	Agua	%	7	2021	88.1	76.7
	Saneamiento Básico	%			67.4	43.3
	Luz eléctrica	%			95.6	84.9
Pobreza (Línea de pobreza)	Total	%	9	2021	25,9	36,7-40,9
	Extremos	%			4,1	6,1-8,1
Ingreso real promedio per cápita mensual, por variación porcentual	Per Cápita Mensual	S/ constantes base = 2016	9	2021	989	795
Índice de desarrollo humano (IDH)	IDH		6	2019	0.586	0.454
Índice de densidad del estado (IDE)	IDE		6	2017	0.759	0.655

En el mismo periodo, el 76,7% de la población del departamento de Huánuco tienen acceso a agua para consumo humano, el 43,3% acceso a saneamiento básico.

En la región, la pobreza extrema se ubica en un rango de (6,1 – 8,1), mientras que la situación de pobreza total entre el rango (36,7 – 40,9) del total de la región.

El ingreso promedio mensual por persona de la región de Huánuco fue de 795 soles. Sin embargo, esta cifra se mantiene por debajo

del nivel del promedio nacional, y entre las más bajas del país.

Con un valor de Índice de Desarrollo Humano al 2019 de 0,454 el departamento de Huánuco se ubica en el puesto número 20 de la clasificación por departamento del país.

Indicadores de Oferta, Acceso y Cobertura

El número de profesionales de salud al 2022, la region Huánuco cuenta con 651 médicos, 1 684 enfermeros, 1 061 obstetrias y 238 odontólogos.

De acuerdo a la categorización del establecimientos de salud, la region de Huánuco cuenta entre su infraestructura con 9 Hospitales e institutos, 75 Centros de salud y 294 Puestos de salud.

En el periodo 2021, la cobertura de atención del parto por profesional de salud en la region Huánuco fue 96,9%, es mayor al promedio nacional en 1,3 puntos porcentuales.

El parto atendido en un establecimiento de salud (público o privado) por personal de salud calificado en la región Huánuco fue de 95,3%, siendo mayor en 2,0 puntos porcentuales del promedio nacional durante el periodo 2021.

La cobertura de vacunación en el 2021, en el caso de la Pentavalente y Polio es mayor al valor nacional en 5,2 y 5,0 puntos porcentuales; respectivamente. La vacuna BCG, alcanzó coberturas óptimas en el año analizado.

Con respecto al seguro integral, la cobertura en Huánuco es 1,4 veces el valor del promedio nacional.

Indicadores de oferta, acceso y cobertura

Indicador		Unidad de medida	Fuente	Periodo (años)	PERÚ	Huánuco
Recursos humanos de la salud	Médicos	No.	14	2021	35,168	651
	Enfermeros	No.			47,418	1,684
	Obstetras	No.			18,666	1061
	Odontólogos	No.			5,289	238
Establecimientos de salud	Puestos	No.	15	2020	8,892	294
	Centros	No.			2,644	75
	Hospitales e Institutos	No.			635	9
Salud sexual y reproductiva	Atención del parto por profesional de salud (††)	%	3	2021	95.6	96.9
	Parto en EE.SS. público o privado	%			93.3	95.3
	Recepción de suplemento de Fe en atención prenatal	%			94.8	95.4
Coberturas de vacunación en niños de 18 a 29 meses	Pentavalente3	%	3	2021	80.5	85.7
	OPV3	%			82.7	87.7
	BCG	%			92.2	96.2
	Antisarampionosa	%			82.9	90.8
Población con acceso a seguro de salud	Total con seguro de salud	%	7	2021	82.7	90.7
	Seguro Integral de Salud	%			56.5	80.2
	EsSalud	%			22.8	10.0
	Otro seguro	%			3.4	0.5

Indicadores de Mortalidad

Indicadores de Mortalidad

Indicador		Unidad de medida	Fuente	Periodo (años)	PERÚ	Huánuco
Registro de la mortalidad	Defunciones	No.	10	2020	233,997	4,344
	Sub registro	%			11.1	18.6
	Con certificación médica	%			96.0	98.0
	Causas mal definidas	%			1.4	3.8
	Mediana de la edad de fallecimiento	Años			71	71
Mortalidad en la niñez	Neonatal	x 1,000 nv	3	2020-2021	7-11	(4-13)
	Infantil	x 1,000 nv	3	2020-2021	4-8	5-13
	Menores de 5 años	x 1,000 nv	3	2020-2021	12-16	14-22
Defunciones registradas en < 5 años por causas involucradas en AIEPI (‡)	Infecciones intestinales	%	10	2020	1.7	8.6
	Infecciones respiratorias agudas	%			18.6	21.0
	Meningitis, Malaria, Septicemia, EPV	%			10.7	12.3
	Deficiencias de la nutrición	%			1.8	6.2
	Perinatales	%			67.2	51.9
	Todas las causas	%			47.0	40.7
Tasas de mortalidad estandarizadas por grupos de causas	Enfermedades transmisibles	x 100,000 hab.	10	2020	326.4	181.2
	Neoplasias (Tumores + Carcinomas in situ)				87.4	90.1
	Enfermedades del aparato circulatorio				118.3	68.3
	Causas externas				27.6	38.4

En cuanto a las estadísticas de subregistro de la mortalidad en la región es mayor en 7,5 puntos porcentuales respecto al nacional. Por otro lado, la mediana de edad de fallecimiento mantiene el mismo número de años al promedio nacional.

Asimismo, la mortalidad en neonatos, infantil y en menores son mayores al nacional. Siendo las enfermedades

transmisibles las causas de muertes con mayor frecuencia.

Indicadores de Morbilidad

Las enfermedades transmisibles son las que presentan mayor riesgo de transmisión entre ellas tuberculosis, dengue y VIH/SIDA. Asimismo, los niños nacen con mayor peso respecto al promedio nacional; mientras que, presenta la mayor tasa de madres adolescentes.

En la región Huánuco, la desnutrición global afecta en mayor proporción al número de niñas y niños menores de cinco años de edad.

Indicadores de Morbilidad						
Indicador	Unidad de medida	Fuente	Periodo (años)	PERÚ	Huánuco	
Tuberculosis	Todas las formas	Tasa x 100,000 hab.	19	2021	77.5	40.7
	No. (*)				3,584	0
Malaria	P. falciparum	Tasa x 100,000 hab.	11	2021	10.7	0.0
	No. (*)	14,490			0	
	P. vivax	Tasa x 100,000 hab.			43.4	0.0
	No. (*)	18,075			0	
	Todas las formas	Tasa x 100,000 hab.			54.1	0.0
	No. (?)				44,791	2,811
	Tasa x 100,000 hab.				134.1	372.2
VIH infectados	No.		11	2021	7,631	57
	No.		11	2021	944	0.0
SIDA	Tasa x 100,000 hab.				2.8	0.0
Bajo peso al nacer (< 2.5 Kg)	%		3	2021	6.7	9.0
Neumonía < 5 años	Tasa x 1,000 <5a		11	2021	3.5	137.7
Desnutrición < 5 años	Global 2/	%	3	2021	2.1	3.7
	Aguda 2/	%			0.4	3.1
	Crónica 2/	%			11.5	0.2
Madres o gestantes adolescentes 15-19 años	%		8	2021	8.9	17.8

Enfermedades sujetas a vigilancia epidemiológica

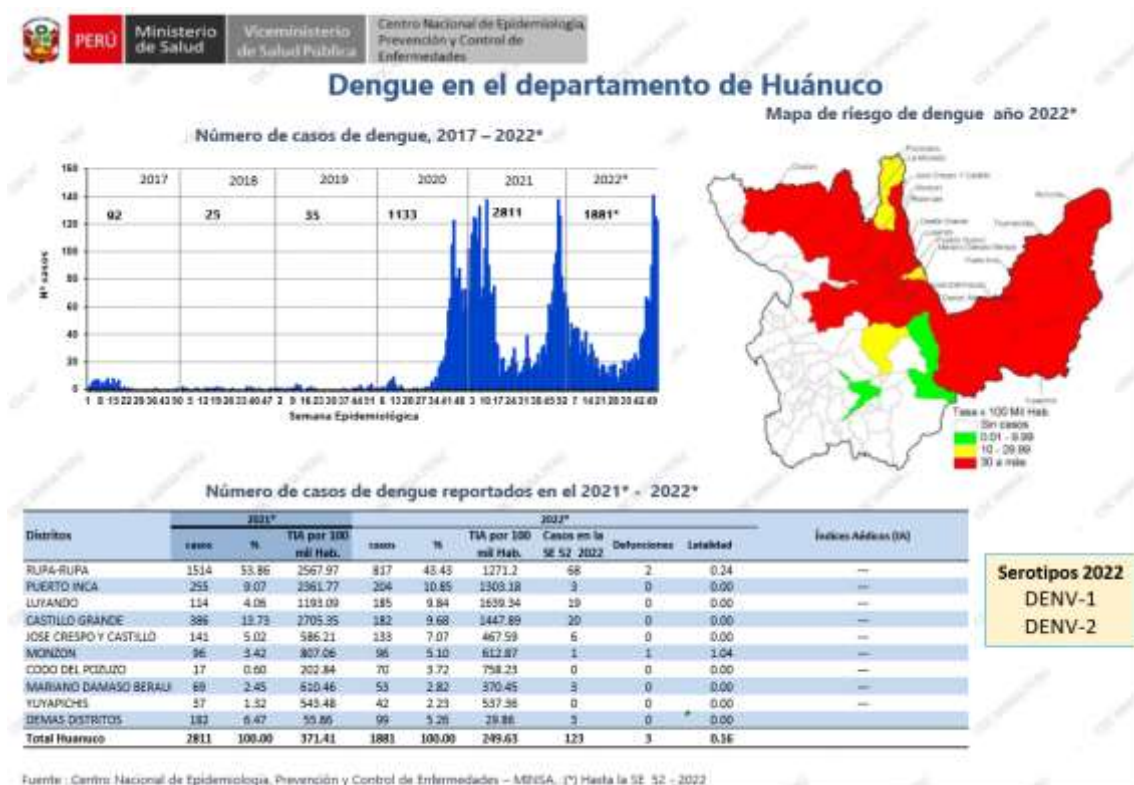



PERÚ

Ministerio de Salud

Viceministerio de Salud Pública

Centro Nacional de Epidemiología, Prevención y Control de Enfermedades

EDA en el departamento de Huánuco

Número de episodios de EDA, 2017 - 2022*

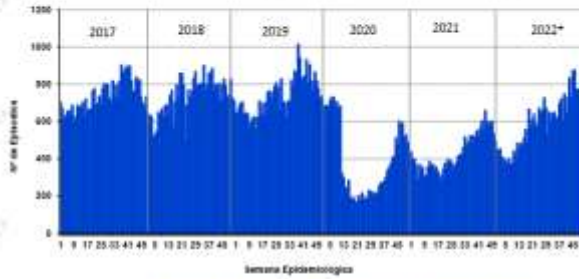

Incidencia en la SE 52 - 2022

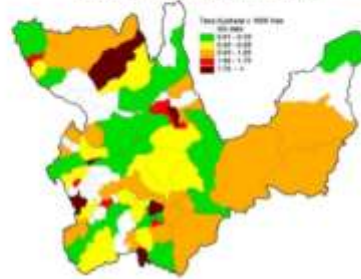

Número de episodios de EDA, 2020 a 2022*

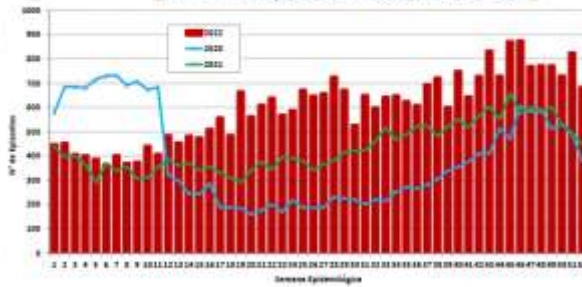

Incidencia acumulada 2022

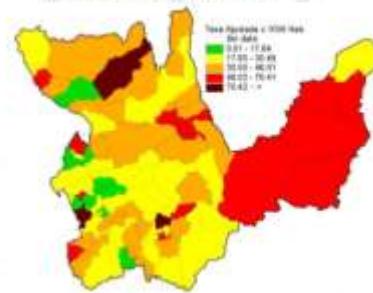

Fuente: Centro Nacional de Epidemiología, Prevención y Control de Enfermedades - MINSA. (*) Hasta la SE 52 - 2022



PERÚ

Ministerio de Salud

Viceministerio de Salud Pública

Centro Nacional de Epidemiología, Prevención y Control de Enfermedades

Neumonía en el departamento de Huánuco

Número de episodios de neumonía, 2017 - 2022*

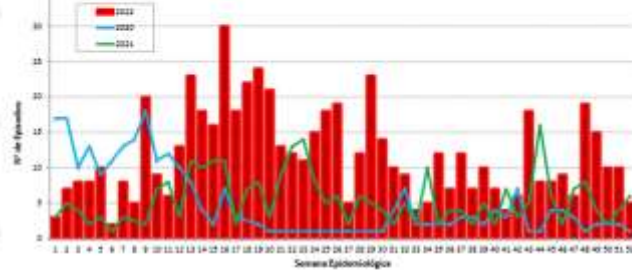

Incidencia en la SE 52 - 2022

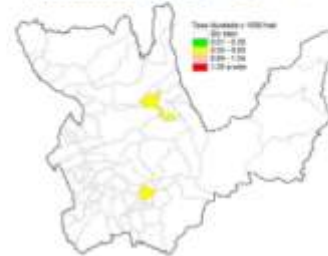

Número de episodios de neumonía, 2020 a 2022*

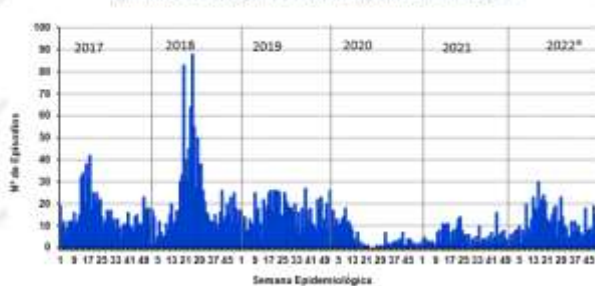

Incidencia acumulada 2022

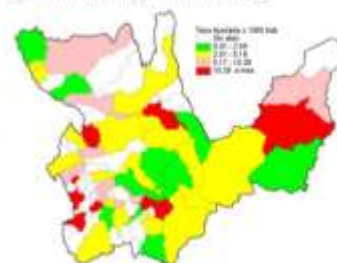

Fuente: Centro Nacional de Epidemiología, Prevención y Control de Enfermedades - MINSA. (*) Hasta la SE 52 - 2022

▶ **Financiamiento en Salud**

◀◀ **Presupuesto Per Cápita**

**Asignación y Ejecución Presupuestal Per Cápita
Función Salud - Año Fiscal 2022**

DPTOS	Actividad		Proyectos		Actividad + Proyectos	
	Asignación Presupuestal S/.	Ejecución Presupuestal S/.	Asignación Presupuestal S/.	Ejecución Presupuestal S/.	Asignación Presupuestal S/.	Ejecución Presupuestal S/.
PERÚ	764.59	624.70	171.41	104.14	935.99	728.84
Huánuco	780.03	610.20	349.99	152.63	1,130.02	762.82

◀◀ **Presupuesto - Función Salud (% del PBI)**

**Asignación y Ejecución Presupuestal como Porcentaje del PBI
Función Salud - Año Fiscal 2021**

DPTOS	Actividad		Proyectos		Actividad + Proyectos	
	Asignación Presupuestal (%)	Ejecución Presupuestal (%)	Asignación Presupuestal (%)	Ejecución Presupuestal (%)	Asignación Presupuestal (%)	Ejecución Presupuestal (%)
PERÚ	4.79	4.43	0.84	0.49	5.63	4.92
Huánuco	8.96	8.39	3.56	2.05	12.52	10.45

Fuente: INEI, MEF-Consulta Amigable.

Actualización: 10/12/2022

◀◀ **Asignación y Ejecución del Gasto**

FUNCIÓN SALUD - AÑO FISCAL 2022

Incluye: Sólo Actividades

HUÁNUCO

GENÉRICA	PIA	PIM	EJECUCION DEL GASTO	
			MONTO S/.	%
5-21: PERSONAL Y OBLIGACIONES SOCIALES	203,794,082	228,451,590	187,791,387	82.20
5-22: PENSIONES Y OTRAS PRESTACIONES SOCIALES	24,041	318,041	237,000	74.52
5-23: BIENES Y SERVICIOS	144,587,006	266,954,724	191,991,094	71.92
5-24: DONACIONES Y TRANSFERENCIAS	23,606,044	65,715,533	65,351,856	99.45
5-25: OTROS GASTOS	4,527,484	8,470,921	7,846,565	92.63
6-26: ADQUISICION DE ACTIVOS NO FINANCIEROS	1,476,004	19,177,099	7,611,935	39.69
SUB - TOTAL	378,014,661	589,087,908	460,829,837	78.23

FUNCIÓN SALUD - AÑO FISCAL 2022

Incluye: Sólo Proyectos

HUÁNUCO

GENÉRICA	PIA	PIM	EJECUCION DEL GASTO	
			MONTO S/.	%
6-26: ADQUISICION DE ACTIVOS NO FINANCIEROS	246,185,163	264,319,648	115,265,200	43.61
SUB - TOTAL	246,185,163	264,319,648	115,265,200	43.61

TOTAL (Actividades y Proyectos)	624,199,824	853,407,556	576,095,037	67.51
--	--------------------	--------------------	--------------------	--------------

Fuente: INEI, MEF-Consulta Amigable.

Actualización: 10/12/2022

Referencias Bibliográficas

1. INEI. Perú. Estimaciones y Proyecciones de Población Departamental, por Años Calendario y Edades Simples 1995-2030. Boletín Especial N.º 25. Lima: INEI; 2020.
2. INEI. Perú. Estimaciones y Proyecciones de la Población Nacional, 1950-2070, Boletín de Análisis Demográfico N°38. Lima: INEI; 2019.
3. INEI. Perú. Encuesta Demográfica y de Salud Familiar - ENDES 2021, Informe Principal. Lima: INEI; 2022.
4. INEI. Evolución de los indicadores de Empleo e Ingreso por departamento 2007-2020. Lima: INEI; 2021.
https://www.inei.gov.pe/media/MenuRecursivo/publicaciones_digitales/Est/Lib1820/libro.pdf.
5. INEI. Gasto destinado al sector salud 2007-2020.
<https://www.inei.gov.pe/estadisticas/indice-tematico/sociales/>
6. PNUD. El Reto de la Igualdad: Una lectura a las Dinámicas Territoriales en el Perú. Lima 2019. <https://www.pe.undp.org/content/peru/es/home/library/poverty/el-reto-de-la-igualdad.html>.
7. INEI. Perú. Encuesta Nacional de Hogares - ENAHO.
<http://inei.inei.gov.pe/microdatos/>
8. INEI-Perú. Sistema de Información Regional para la Toma de Decisiones.
<https://systems.inei.gov.pe/SIRTOD/app/consulta>.
9. INEI. Perú. Informe Técnico: Evolución de la Pobreza Monetaria 2010-2021.
https://www.inei.gov.pe/media/MenuRecursivo/publicaciones_digitales/Est/pobreza2021/Pobreza2021.pdf.
10. Diresas / Disas - Sistema de Hechos Vitales. Base de datos Defunciones 2020.
11. MINSA - Centro Nacional de Epidemiología, Prevención y Control de Enfermedades. Sistema Nacional de Vigilancia Epidemiológica 2021.
12. SUSALUD. Boletín Estadístico 2021. <https://www.gob.pe/institucion/susalud/informes-publicaciones/2049241-boletin-estadistico-2021>.
13. OPS. Encuesta Mundial de Tabaquismo en Jóvenes. Resumen Ejecutivo. Perú 2019.
<https://www.dge.gob.pe/portalnuevo/publicaciones-destacadas/encuesta-mundial-de-tabaquismo-en-jovenes-peru-2019/>.
14. MINSA. Información de Recursos Humanos en el sector Salud, Perú 2021. Lima DIGEP-MINSA 2022.
<https://cdn.www.gob.pe/uploads/document/file/3281380/Informaci%C3%B3n%20de%20Recursos%20Humanos%20en%20el%20sector%20Salud.pdf?v=1655762418>.
15. INEI. Perú. Infraestructura del Sector Salud, 2016-2020.
<https://www.inei.gov.pe/estadisticas/indice-tematico/health-sector-establishments/>.
16. OMS, UNICEF, UNFPA y Banco Mundial-Información de la División de Población de Naciones Unidas. Tendencias en la mortalidad materna 2000-2017,
<https://apps.who.int/iris/bitstream/handle/10665/332475/WHO-RHR-19.23-spa.pdf?ua=1>
17. MINSA - Centro Nacional de Epidemiología, Prevención y Control de Enfermedades. Sala situacional COVID-19 Perú. <https://www.dge.gob.pe/covid19/#grafico01>.
18. Perfil de la Tuberculosis-Perú.
<http://www.tuberculosis.minsa.gov.pe/DashboardDPCTB/PerfilTB.aspx>.
19. Datosmacro.com. Gasto Público Salud.

20. Festividades en Callao. <https://turismo.pe/callao/festividades.html>
21. Perú, Ministerio de Salud , Centro Nacional de Epidemiología, Prevención y Control de Enfermedades (CDC). Indicadores Básicos de Salud; 2019, 2020.
22. Indicadores de monitoreo de la notificación del sistema de vigilancia epidemiológica, Perú 2021. Centro Nacional de Epidemiología, Prevención y Control de Enfermedades CDC) - Ministerio de Salud.
23. Juan José García Miranda Karlos Tacuri Aragón; 2004. Fiestas Populares Tradicionales de Perú, Instituto Iberoamericano del Patrimonio atural y Cultural IPANC - Convenio Andres Bello- Lima - Perú
24. INEI. Perú: Proyecciones de Población Departamental por Años Calendario y Edades Simples 1950-2050.