

# Perfil de Salud



## Moquegua

2022



PERÚ

Ministerio  
de Salud



Siempre  
con el pueblo



BICENTENARIO  
DEL PERÚ  
2021 - 2024

## Perfil de Situación de Salud: Departamento Moquegua

### Ubicación Geográfica

El departamento de Moquegua está ubicado en la zona Sur Occidental del Perú. Tiene una superficie de 15 733,97 Km<sup>2</sup> con una densidad poblacional de 11,7 habitantes por Km<sup>2</sup>. Su topografía es varia de 0 a 5 000 msnm. Comprende 3 provincias, 21 distritos y 1241 centros poblados.

#### MOQUEGUA

Provincia	Población 2022		N° Distrito
	Absoluto	%	
GENERAL SÁNCHEZ CERRO	13,614	6.9	11
ILO	85,806	43.5	3
MARISCAL NIETO	97,917	49.6	7
<b>Total</b>	<b>197,337</b>	<b>100.0</b>	<b>21</b>

Fuentes: INEI- PERÚ: Proyecciones de Población Total según Departamento, Provincia y Distrito, 2018 – 2022. Boletín Especial N°27, 2022.

Los distritos y provincias según pisos ecológicos se encuentran en: a) Chala: que corresponde a los 03 Distritos de la Provincia de Ilo: Ilo, Pacocha y El Algarrobal, b) Yunga: corresponde a 05 Distritos: Moquegua, Samegua, Torata, Quinistaquillas y La Capilla, y c) Quechua: corresponde a 12 Distritos: Carumas, Cuchumbaya, San Cristóbal, Chojata, Ichuña, Yunga, Ubinas, Lloque, Matalaque, Omate, Coalaque, y Puquina.

El clima del departamento es templado en la costa y se caracteriza por su uniformidad durante el año, variando la temperatura promedio entre 14°C (agosto) y 25°C (febrero); la zona de la costa cercana a la cordillera presenta un clima desértico y seco que se prolonga hasta la región andina.

En la zona de la sierra el clima es templado en los valles interandinos, en las punas el clima es frío glacial llegando a varios grados bajo cero durante las noches. Las lluvias son escasas en la costa y en las partes bajas de la región andina; en las partes altas las precipitaciones no pasan de los 500 mm anuales.

Moquegua es uno de los principales productores de cobre en el Perú; y Puerto de Ilo constituye un centro industrial y comercial en desarrollo.

### Calendario de las fiestas populares tradicionales de Moquegua.

Considerando los antecedentes en el mundo de varios brotes de enfermedades infecciosas transmisibles relacionadas a altas concentraciones de población se resalta la importancia de tener la información de las celebraciones de las fiestas populares tradicionales, que permite ubicar las zonas prioritarias para la prevención y control del contagio.

Calendario de fiestas populares tradicionales de Peru						Departamento de Moquegua
MES	FECHA	NOMBRE DE LA FIESTA	PROVINCIA/DISTRITO	TIPO DE FIESTA	ORGANIZADOR	SISTEMA DE CARGOS
FEB	2	Fiesta de la Virgen de la Candelaria	Mariscal Nieto/Torata	Religioso		
ABR	1/5	Semana turística de Omate	General Sanchez Cerro/Omate	Festival/cívico		
MAY	Ira sem	Fiesta de las Cruces	Toda la región	Religioso		
	20/29	Aniversario y semana turística de Ilos. Verbena artística y festival de danzas folklórica. Concurso de productos marinos.	Ilo/Ilo	Cívico	Municipalidad	
JUN	22 al 23	Festividad de San Pedro y San Pedro	Ilo/Ilo	Religioso		
OCT	móvil	Fiesta de Santa Fortunata Los devotos arriban de muchos lugares para acudir a la procesión y misar de cuerpo presente. Se llevan a cabo otras actividades como son las ferias, espectáculos artísticos, culturales, recreativos, etc.	Mariscal Nieto/Moquegua	Religioso		
	móvil	Semana turística de Moquegua	Mariscal Nieto/Moquegua	Festival/cívico		

Fuente: Fiestas Populares Tradicionales de Perú, Instituto Iberoamericano del Patrimonio Natural y Cultural IPANC - Convenio Andrés Bello- Lima - Perú, 2006

## Indicadores Demográficos

En el año 2022, la población del departamento Moquegua estimada es de 197 337 habitantes, que representa el 0,6% del total nacional. Con una tasa de crecimiento promedio anual igual al promedio nacional (1,1%).

Mientras que la expectativa de vida de la región de Moquegua, es de 78,9 años, se ubica en el sexto lugar de los 24 departamentos existentes, siendo las mujeres de mayor expectativa de vida con 81,7 años y los hombres 76,3, de acuerdo con las cifras del INEI.

Moquegua, se ubica en el último lugar entre los departamentos con una Tasa Bruta de Natalidad de 14,0 nacimientos por cada mil habitantes, siendo menor en 4,6 puntos porcentuales que el promedio nacional, en el mismo periodo analizado.

Indicadores demográficos:

Indicador	Unidad de medida	Fuente	Periodo (años)	PERÚ	Moquegua	
Población total	habitantes	1	2022	33,396,698	197,337	
Densidad poblacional (*)	hab/Km2	1	2022	26.1	12.5	
Población < 15 años	%	1	2022	24.3	20.1	
Población > 64 años	%	1	2022	9.4	11.2	
Razón de dependencia	x 100 hab.	1	2022	50.8	45.5	
Tasa bruta de natalidad	x 1,000 hab.	1	2022	18.6	14.0	
Nacimientos anuales	nacimientos	1	2022	565,776	2,743	
Tasa bruta de mortalidad	x 1,000 hab.	1	2022	6.20	10.6	
Defunciones anuales	muerres	1	2022	208,654	1,348	
Tasa de crecimiento anual	x 100 hab.	1	2022	1.1	1.1	
Tasa global de fecundidad	hijos x mujer	1	2022	2.1	1.8	
Población urbana	%	3	2021	79.4	88.3	
Esperanza de vida al nacer	Total	años	1	2022	74.9	78.9
	Hombres	años			72.1	76.3
	Mujeres	años			77.7	81.7

MOQUEGUA: ENVEJECIMIENTO DE LA POBLACION, CENSO 2017 Y PROYECCION 2030

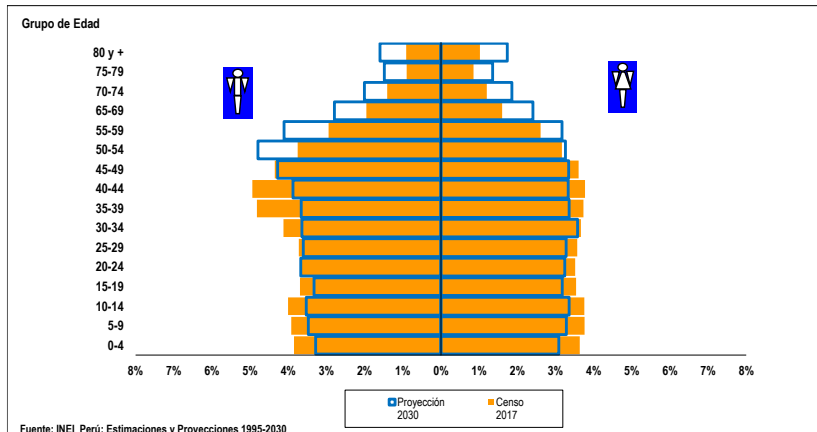

La pirámide poblacional era de tipo progresiva de base ancha y cima pequeña en el 2017, al 2030 vamos camino a una pirámide regresiva, con reducción ligera y gradual en la base, y un crecimiento simétrico en el pico de la cima, y en el centro, una secuencia de una disminución tenue de

un periodo y otro, de manera gradual y en degrade. Asimismo, se observa un aumento sostenido a lo largo de los grupos y géneros, específicamente en los grupos de edad de 50 a más años.

## Indicadores de Determinantes Sociales

La tasa de alfabetismo de Moquegua al 2021, fue de 96,3% del total de la población de 15 años a más, siendo mayor en 1,5 puntos porcentuales al promedio nacional. Y entre genero; los varones le llevan una diferencia de 5,8 puntos porcentuales a las damas.

En cuanto al logro educativo, es ligeramente superior al promedio nacional entre el rubro de la categoría de género.

**Indicadores socioeconómicos:**

Indicador		Unidad de medida	Fuente	Periodo (años)	PERÚ	Moquegua
Población alfabetizada (15+ años)	Total	%	7	2021	94.8	96.3
	Hombres	%			97.3	99.0
	Mujeres	%			92.4	93.2
Promedio de años de escolaridad (15+ años)	Hombre	años	7	2021	10.5	11.5
	Mujer	años			10.1	10.9
Hogares con acceso a servicios básicos	Agua	%	7	2021	88.1	95.8
	Saneario Básico	%			67.4	82.1
	Luz eléctrica	%			95.6	94.5
Pobreza (Línea de pobreza)	Total	%	9	2021	25.9	11.0-14.6
	Extremos	%			4.1	1,3-2,4
Ingreso real promedio per cápita mensual, por variación porcentual	Per Cápita Mensual	S/. constantes base = 2016	9	2021	989	1,455
Índice de desarrollo humano (IDH)		IDH	6	2019	0.586	0.659
Índice de densidad del estado (IDE)		IDE	6	2017	0.759	0.776

En el mismo periodo, el 95,8% de la población del departamento de Moquegua tienen acceso a agua para consumo humano, el 82,1% acceso a saneamiento básico.

En la región, la pobreza extrema se ubica en un rango de (1,3 – 2,4), mientras que la situación de pobreza total entre el rango (11,0 – 14,6) del total de la región.

El ingreso promedio mensual por persona de la región de Moquegua fue de 1 455 soles. Cifra está por encima del promedio nacional y la más alta

de todas las regiones del país.

Con un valor de Índice de Desarrollo Humano al 2019 de 0,659 el departamento de Moquegua se ubica en el puesto número 2 de la clasificación por departamento del país.

**Indicadores de Oferta, Acceso y Cobertura**

El número de profesionales de salud al 2022, la region Moquegua cuenta con 311 médicos, 536 enfermeros, 155 obstetrias y 61 odontólogos.

De acuerdo a la categorización del establecimientos de salud, la region de Moquegua cuenta entre su infraestructura con 6 Hospitales e institutos, 31 Centros de salud y 75 Puestos de salud.

En el periodo 2021, la cobertura de atención del parto por profesional de salud en la region Moquegua fue 99,4%, es mayor al promedio nacional en 3,8 puntos porcentuales.

El parto atendido en un establecimiento de salud (público o privado) por personal de salud calificado en la region Moquegua fue de 96,1%, siendo mayor en 2,8 puntos porcentuales del promedio nacional durante el periodo 2021.

**Indicadores de oferta, acceso y cobertura**

Indicador		Unidad de medida	Fuente	Periodo (años)	PERÚ	Moquegua
Recursos humanos de la salud	Médicos	No.	14	2021	35,168	313
	Enfermeros	No.			47,418	536
	Obstetras	No.			18,666	155
	Odontólogos	No.			5,289	61
Establecimientos de salud	Puestos	No.	15	2020	8,892	75
	Centros	No.			2,644	31
	Hospitales e Institutos	No.			635	6
Salud sexual y reproductiva	Atención del parto por profesional de salud (††)	%	3	2021	95.6	99.4
	Parto en EE.SS. público o privado	%			93.3	98.9
	Recepción de suplemento de Fe en atención prenatal	%			94.8	89.3
Coberturas de vacunación en niños de 18 a 29 meses	Pentavalente3	%	3	2021	80.5	83.5
	OPV3	%			82.7	83.2
	BCG	%			92.2	92.0
	Antisarampionosa	%			82.9	81.5
Población con acceso a seguro de salud	Total con seguro de salud	%	7	2021	82.7	84.1
	Seguro Integral de Salud	%			56.5	46.6
	EsSalud	%			22.8	34.1
	Otro seguro	%			3.4	3.4

La cobertura de vacunación en el 2021, en el caso de la Pentavalente y Polio es mayor al valor nacional en 3,0 y 0,5 puntos porcentuales; respectivamente. Ninguna de las vacunas alcanzaron coberturas óptimas en el periodo 2021.

Con respecto al seguro integral, la cobertura en Moquegua es mayor en 9,9 puntos porcentuales comparado al nacional.

## Indicadores de Mortalidad

En cuanto a las estadísticas de subregistro de la mortalidad en la región es menor en 1,3 puntos porcentuales respecto al nacional. Por otro lado, la mediana de edad de fallecimiento es mayor en 1 año respecto al nacional.

Asimismo, la mortalidad en neonatos, infantil y en menores son menores al nacional. Siendo las enfermedades transmisibles las causas de muertes con mayor frecuencia.

Indicadores de Mortalidad

Indicador		Unidad de medida	Fuente	Periodo (años)	PERÚ	Moquegua
Registro de la mortalidad	Defunciones	No.	10	2020	233,997	1,589
	Sub registro	%			11.1	9.8
	Con certificación médica	%			96.0	98.4
	Causas mal definidas	%			1.4	1.3
	Mediana de la edad de fallecimiento	Años			71	72
Mortalidad en la niñez	Neonatal	x 1,000 nv	3	2020-2021	7-11	(5-11)
	Infantil	x 1,000 nv	3	2020-2021	4-8	0-6
	Menores de 5 años	x 1,000 nv	3	2020-2021	12-16	9-15
Defunciones registradas en < 5 años por causas involucradas en AIEPI (†)	Infecciones intestinales	%	10	2020	1.7	12.5
	Infecciones respiratorias agudas	%			18.6	0.0
	Meningitis, Malaria, Septicemia, EPV	%			10.7	0.0
	Deficiencias de la nutrición	%			1.8	0.0
	Perinatales	%			67.2	87.5
	Todas las causas	%			47.0	36.4
Tasas de mortalidad estandarizadas por grupos de causas	Enfermedades transmisibles	x 100,000 hab.	10	2020	326.4	407.0
	Neoplasias (Tumores + Carcinomas in situ)				87.4	57.2
	Enfermedades del aparato circulatorio				118.3	68.8
	Causas externas				27.6	41.1

## Indicadores de Morbilidad

Las enfermedades transmisibles de Tuberculosis son las que presentan mayor riesgo de transmisión. Asimismo, los niños nacen con menor peso respecto al promedio nacional; mientras que, presenta la menor tasa de madres adolescentes.

En la región Moquegua, la desnutrición global afecta en menor proporción al número de niñas y niños menores de cinco años de edad.

Indicadores de Morbilidad

Indicador		Unidad de medida	Fuente	Periodo (años)	PERÚ	Moquegua
Tuberculosis	Todas las formas	Tasa x 100,000 hab.	19	2021	77.5	49.8
Malaria	P. falciparum	No. (*)	11	2021	3,584	0
		Tasa x 100,000 hab.			10.7	0.0
	P. vivax	No. (*)			14,490	0
		Tasa x 100,000 hab.			43.4	0.0
	Todas las formas	No. (*)			18,075	0
		Tasa x 100,000 hab.	54.1	0.0		
Dengue 1/		No. (?)	11	2021	44,791	-
		Tasa x 100,000 hab.			134.1	0.0
VIH infectados		No.	11	2021	7,631	43
SIDA		No.	11	2021	944	3.0
		Tasa x 100,000 hab.			2.8	1.5
Bajo peso al nacer (< 2.5 Kg)		%	3	2021	6.7	0.0
Neumonía en <5 años		Tasa x 1,000 <5a	11	2021	3.5	139.2
Desnutrición < 5 años (Patrón OMS)	Global 2/	%	3	2021	2.1	0.3
	Aguda 2/	%			0.4	0.9
	Crónica 2/	%			11.5	0.3
Madres o gestantes adolescentes 15-19 años		%	8	2021	8.9	2.9

▶ Enfermedades sujetas a vigilancia epidemiológica

**Casos de Enfermedad de Chagas, tasas y fallecidos, Perú 2022\***

Departamentos	Tipo de Diagnostico		Total Casos	Incidencia x 100 mil Hab.	%	Fallecidos
	Confirmado	Probable				
AREQUIPA	14	0	14	0,91	40,00	0
AYACUCHO	4	1	5	0,76	14,29	0
MOQUEGUA	0	5	5	2,57	14,29	0
SAN MARTIN	4	0	4	0,44	11,43	0
TACNA	2	0	2	0,52	5,71	0
MADRE DE DIOS	1	0	1	0,53	2,86	0
LORETO	1	0	1	0,10	2,86	0
JUNIN	1	0	1	0,07	2,86	0
LIMA	1	0	1	0,01	2,86	0
LA LIBERTAD	0	1	1	0,05	2,86	0
ICA	0	0	0	0,00	0,00	0
PUNO	0	0	0	0,00	0,00	0
PASCO	0	0	0	0,00	0,00	0
ANCASH	0	0	0	0,00	0,00	0
HUANUCO	0	0	0	0,00	0,00	0
AMAZONAS	0	0	0	0,00	0,00	0
CUSCO	0	0	0	0,00	0,00	0
LAMBAYEQUE	0	0	0	0,00	0,00	0
PIURA	0	0	0	0,00	0,00	0
APURIMAC	0	0	0	0,00	0,00	0
HUANCAVELICA	0	0	0	0,00	0,00	0
CAJAMARCA	0	0	0	0,00	0,00	0
UCAYALI	0	0	0	0,00	0,00	0
CALLAO	0	0	0	0,00	0,00	0
TUMBES	0	0	0	0,00	0,00	0
<b>Perú</b>	<b>28</b>	<b>7</b>	<b>35</b>	<b>0,11</b>	<b>100,00</b>	<b>0</b>

Fuente : Centro Nacional de Epidemiología, Prevención y Control de Enfermedades – MINSA, (\*) Hasta la SE 52 -2022

**Número de casos de varicela según departamentos, Perú 2018 - 2022\***

Departamentos	Casos acumulados					Corte Hasta la SE 52				
	2018	2019	2020	2021	2022*	2018	2019	2020	2021	2022
LIMA	3742	2335	421	66	268	3742	2335	418	66	268
AMAZONAS	449	547	91	37	194	449	547	90	37	194
AREQUIPA	1895	1493	280	82	184	1895	1493	278	82	184
PIURA	524	249	58	25	83	524	249	58	25	83
HUANUCO	479	205	44	17	51	479	205	43	17	51
JUNIN	381	227	44	6	48	381	227	44	6	48
LA LIBERTAD	394	185	31	4	46	394	185	31	4	46
LORETO	371	277	59	22	44	371	277	59	22	44
HUANCAVELICA	177	149	45	7	43	177	149	45	7	43
UCAYALI	280	146	37	16	42	280	146	37	16	42
CALLAO	997	700	137	9	38	997	700	137	9	38
AYACUCHO	398	265	42	12	35	398	265	42	12	35
ANCASH	345	521	91	6	35	345	521	91	6	35
PASCO	228	108	42	8	31	228	108	42	8	31
TACNA	38	22	4	1	29	38	22	4	1	29
SAN MARTIN	115	65	11	11	25	115	65	11	11	25
MOQUEGUA	41	14	3	2	15	41	14	3	2	15
CUSCO	64	86	26	6	11	64	86	26	6	11
APURIMAC	96	215	24	0	9	96	215	24	0	9
PUNO	126	45	7	5	9	126	45	6	5	9
CAJAMARCA	57	39	11	0	4	57	39	11	0	4
LAMBAYEQUE	121	42	9	0	2	121	42	9	0	2
TUMBES	7	4	0	0	2	7	4	0	0	2
ICA	153	87	9	0	0	153	87	9	0	0
MADRE DE DIOS	5	1	0	0	0	5	1	0	0	0
<b>Perú</b>	<b>11483</b>	<b>8027</b>	<b>1526</b>	<b>342</b>	<b>1248</b>	<b>11483</b>	<b>8027</b>	<b>1518</b>	<b>342</b>	<b>1248</b>

Fuente : Centro Nacional de Epidemiología, Prevención y Control de Enfermedades – MINSA, (\*) Hasta la SE 52 -2022

## Incidencia de enfermedad diarreica aguda por departamento, Perú 2022\*

Mapa de incidencia acumulada 2022\*

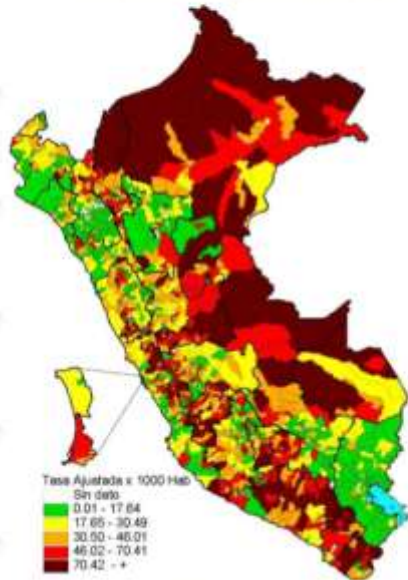

Tasa acumulada de enfermedad diarreica aguda por departamentos

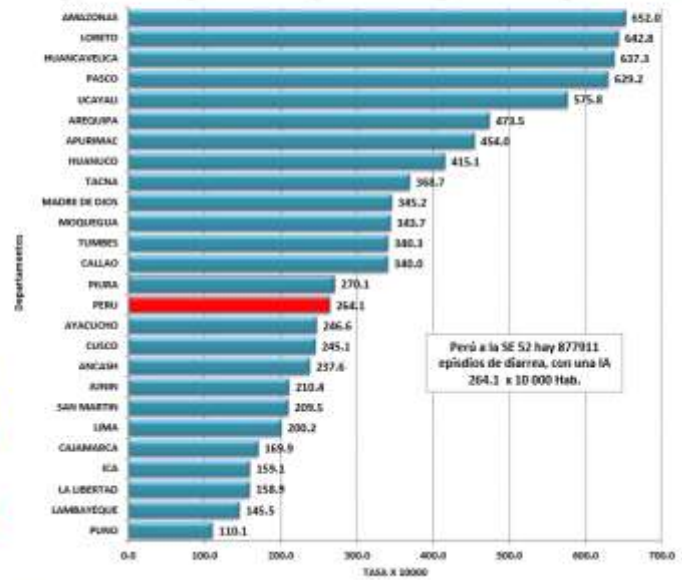

Fuente : Centro Nacional de Epidemiología, Prevención y Control de Enfermedades – MINISA. (\*) Hasta la SE 52 - 2022

## Incidencia acumulada de episodios por neumonía en menores de 5 años según departamentos, Perú 2022\*

Mapa de incidencia acumulada 2022

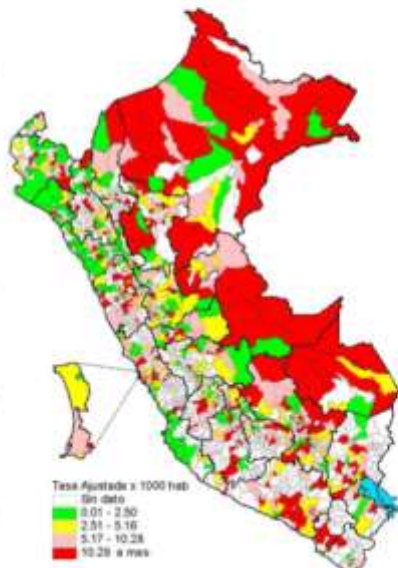

Tasa acumulada de episodios de neumonía por departamento

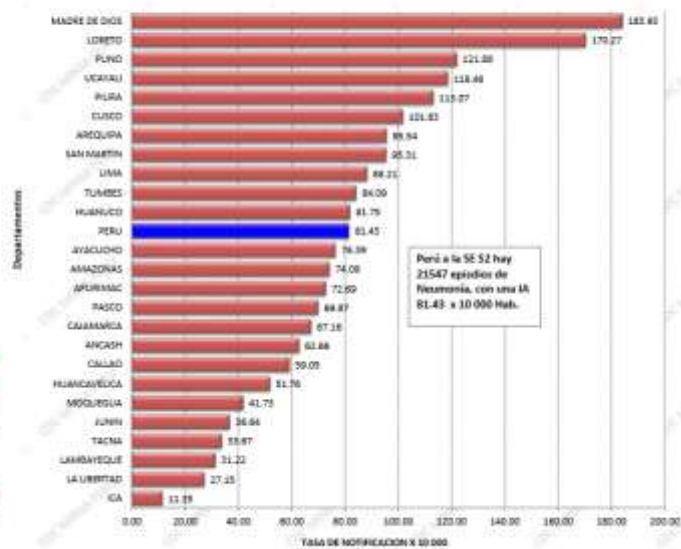

Fuente : Centro Nacional de Epidemiología, Prevención y Control de Enfermedades – MINISA. (\*) Hasta la SE 52 - 2022

▶ **Financiamiento en Salud**

◀◀ **Presupuesto Per Cápita**

**Asignación y Ejecución Presupuestal Per Cápita  
Función Salud - Año Fiscal 2022**

DPTOS	Actividad		Proyectos		Actividad + Proyectos	
	Asignación Presupuestal S/.	Ejecución Presupuestal S/.	Asignación Presupuestal S/.	Ejecución Presupuestal S/.	Asignación Presupuestal S/.	Ejecución Presupuestal S/.
PERÚ	764.59	624.70	171.41	104.14	935.99	728.84
Moquegua	1,120.42	908.69	193.64	81.39	1,314.06	990.09

◀◀ **Presupuesto - Función Salud (% del PBI)**

**Asignación y Ejecución Presupuestal como Porcentaje del PBI  
Función Salud - Año Fiscal 2021**

DPTOS	Actividad		Proyectos		Actividad + Proyectos	
	Asignación Presupuestal (%)	Ejecución Presupuestal (%)	Asignación Presupuestal (%)	Ejecución Presupuestal (%)	Asignación Presupuestal (%)	Ejecución Presupuestal (%)
PERÚ	4.79	4.43	0.84	0.49	5.63	4.92
Moquegua	2.52	2.23	0.21	0.14	2.72	2.37

Fuente: INEI, MEF-Consulta Amigable.

Actualización: 10/12/2022

◀◀ **Asignación y Ejecución del Gasto**

**FUNCIÓN SALUD - AÑO FISCAL 2022**

Incluye: Sólo Actividades

MOQUEGUA

GENÉRICA	PIA	PIM	EJECUCION DEL GASTO	
			MONTO S/.	%
5-21: PERSONAL Y OBLIGACIONES SOCIALES	76,786,276	82,305,990	69,788,443	84.8
5-22: PENSIONES Y OTRAS PRESTACIONES SOCIALES	52,957	178,957	153,768	85.9
5-23: BIENES Y SERVICIOS	81,385,731	119,147,152	92,273,905	77.4
5-24: DONACIONES Y TRANSFERENCIAS	5,275,152	13,813,077	13,777,596	99.7
5-25: OTROS GASTOS	135,920	1,292,790	1,245,823	96.4
6-26: ADQUISICION DE ACTIVOS NO FINANCIEROS	736,350	4,363,308	2,078,933	47.6
<b>SUB - TOTAL</b>	<b>164,372,386</b>	<b>221,101,274</b>	<b>179,318,468</b>	<b>81.1</b>

**FUNCIÓN SALUD - AÑO FISCAL 2022**

Incluye: Sólo Proyectos

MOQUEGUA

GENÉRICA	PIA	PIM	EJECUCION DEL GASTO	
			MONTO S/.	%
6-24: DONACIONES Y TRANSFERENCIAS	0	965,247	32,076	3.32
6-26: ADQUISICION DE ACTIVOS NO FINANCIEROS	17,995,750	37,247,069	16,030,000	43.04
<b>SUB - TOTAL</b>	<b>17,995,750</b>	<b>38,212,316</b>	<b>16,062,076</b>	<b>42.03</b>

<b>TOTAL (Actividades y Proyectos)</b>	<b>182,368,136</b>	<b>259,313,590</b>	<b>195,380,544</b>	<b>75.35</b>
--	--------------------	--------------------	--------------------	--------------

Fuente: INEI, MEF-Consulta Amigable.

Actualización: 10/12/2022



## Referencias Bibliográficas

1. INEI. Perú. Estimaciones y Proyecciones de Población Departamental, por Años Calendario y Edades Simples 1995-2030. Boletín Especial N.º 25. Lima: INEI; 2020.
2. INEI. Perú. Estimaciones y Proyecciones de la Población Nacional, 1950-2070, Boletín de Análisis Demográfico N°38. Lima: INEI; 2019.
3. INEI. Perú. Encuesta Demográfica y de Salud Familiar - ENDES 2021, Informe Principal. Lima: INEI; 2022.
4. INEI. Evolución de los indicadores de Empleo e Ingreso por departamento 2007-2020. Lima: INEI; 2021.  
[https://www.inei.gov.pe/media/MenuRecursivo/publicaciones\\_digitales/Est/Lib1820/libro.pdf](https://www.inei.gov.pe/media/MenuRecursivo/publicaciones_digitales/Est/Lib1820/libro.pdf).
5. INEI. Gasto destinado al sector salud 2007-2020.  
<https://www.inei.gov.pe/estadisticas/indice-tematico/sociales/>
6. PNUD. El Reto de la Igualdad: Una lectura a las Dinámicas Territoriales en el Perú. Lima 2019. <https://www.pe.undp.org/content/peru/es/home/library/poverty/el-reto-de-la-igualdad.html>.
7. INEI. Perú. Encuesta Nacional de Hogares - ENAHO.  
<http://inei.inei.gov.pe/microdatos/>
8. INEI-Perú. Sistema de Información Regional para la Toma de Decisiones.  
<https://systems.inei.gov.pe/SIRTOD/app/consulta>.
9. INEI. Perú. Informe Técnico: Evolución de la Pobreza Monetaria 2010-2021.  
[https://www.inei.gov.pe/media/MenuRecursivo/publicaciones\\_digitales/Est/pobreza2021/Pobreza2021.pdf](https://www.inei.gov.pe/media/MenuRecursivo/publicaciones_digitales/Est/pobreza2021/Pobreza2021.pdf).
10. Diresas / Disas - Sistema de Hechos Vitales. Base de datos Defunciones 2020.
11. MINSA - Centro Nacional de Epidemiología, Prevención y Control de Enfermedades. Sistema Nacional de Vigilancia Epidemiológica 2021.
12. SUSALUD. Boletín Estadístico 2021. <https://www.gob.pe/institucion/susalud/informes-publicaciones/2049241-boletin-estadistico-2021>.
13. OPS. Encuesta Mundial de Tabaquismo en Jóvenes. Resumen Ejecutivo. Perú 2019.  
<https://www.dge.gob.pe/portalnuevo/publicaciones-destacadas/encuesta-mundial-de-tabaquismo-en-jovenes-peru-2019/>.
14. MINSA. Información de Recursos Humanos en el sector Salud, Perú 2021. Lima DIGEP-MINSA 2022.  
<https://cdn.www.gob.pe/uploads/document/file/3281380/Informaci%C3%B3n%20de%20Recursos%20Humanos%20en%20el%20sector%20Salud.pdf?v=1655762418>.
15. INEI. Perú. Infraestructura del Sector Salud, 2016-2020.  
<https://www.inei.gov.pe/estadisticas/indice-tematico/health-sector-establishments/>.
16. OMS, UNICEF, UNFPA y Banco Mundial- Información de la División de Población de Naciones Unidas. Tendencias en la mortalidad materna 2000-2017,  
<https://apps.who.int/iris/bitstream/handle/10665/332475/WHO-RHR-19.23-spa.pdf?ua=1>
17. MINSA - Centro Nacional de Epidemiología, Prevención y Control de Enfermedades. Sala situacional COVID-19 Perú. <https://www.dge.gob.pe/covid19/#grafico01>.
18. Perfil de la Tuberculosis-Perú.  
<http://www.tuberculosis.minsa.gov.pe/DashboardDPCTB/PerfilTB.aspx>.
19. Datosmacro.com. Gasto Público Salud.

20. Festividades en Callao. <https://turismo.pe/callao/festividades.html>
21. Perú, Ministerio de Salud , Centro Nacional de Epidemiología, Prevención y Control de Enfermedades (CDC). Indicadores Básicos de Salud; 2019, 2020.
22. Indicadores de monitoreo de la notificación del sistema de vigilancia epidemiológica, Perú 2021. Centro Nacional de Epidemiología, Prevención y Control de Enfermedades CDC) - Ministerio de Salud.
23. Juan José García Miranda Karlos Tacuri Aragón; 2004. Fiestas Populares Tradicionales de Perú, Instituto Iberoamericano del Patrimonio atural y Cultural IPANC - Convenio Andres Bello- Lima - Perú
24. INEI. Perú: Proyecciones de Población Departamental por Años Calendario y Edades Simples 1950-2050.