

Perfil de Salud



Ucayali

2022



PERÚ

Ministerio
de Salud



Siempre
con el pueblo



BICENTENARIO
DEL PERÚ
2021 - 2024

Perfil de Situación de Salud: Departamento Ucayali

Ubicación Geográfica

El departamento de Ucayali representa el 8% del territorio peruano, tiene una extensión de 102 399,94 km², está ubicado en el extremo Sur del Perú. Ubicado en el Centro Oriente del Perú. Político-administrativamente está dividida en 4 provincias, 19 distritos. La provincia con el mayor número de distritos es Coronel Portillo (7 distritos), por Padre Abad (7 distritos), Atalaya (4 distritos) y Purús con 1 distritos. En Ucayali se identifican 857 centros poblados 46.6% concentrados la Provincia de Coronel Portillo, 26,8% en Atalaya, 21,2 en Padre Abad y el 5,4% restante en Purús.

UCAYALI

Provincia	Población 2022		N° Distrito
	Absoluto	%	
ATALAYA	63,844		4
CORONEL PORTILLO	466,369		7
PADRE ABAD	81,541		7
PURÚS	3,270		1
Total	615,024		19

Fuentes: INEI- PERU: Proyecciones de Población Total según Departamento, Provincia y Distrito, 2018 – 2022. Boletín Especial N°27, 2022.

El clima no es uniforme en todo el ámbito geográfico, predominando el clima húmedo con abundantes precipitaciones. La temperatura promedio mensual varía entre 20 a 32° C, registrando ocasionalmente temperaturas máximas de 36 a 38 °C. Un fenómeno particular en el clima de la región son los “Fríos de San Juan” que son descensos bruscos de temperatura que duran de 1 a 4 días, que condicionan enfermedades respiratorias agudas principalmente en niños y ancianos. Los ciclos lluviosos ocasionan abundantes precipitaciones fluviales con gran aumento del caudal de los ríos que en ocasiones se desbordan causando inundaciones de las poblaciones ribereñas.

Calendario de las fiestas populares tradicionales de Ucayali

Considerando los antecedentes en el mundo de varios brotes de enfermedades infecciosas transmisibles relacionadas a altas concentraciones de población se resalta la importancia de tener la información de las celebraciones de las fiestas populares tradicionales, que permite ubicar las zonas prioritarias para la prevención y control del contagio.

Calendario de fiestas populares tradicionales de Peru						Departamento de Ucayali
MES	FECHA	NOMBRE DE LA FIESTA	PROVINCIA/DISTRITO	TIPO DE FIESTA	ORGANIZADOR	SISTEMA DE CARGOS
ENE	1	Pastoreadas navideñas Agrupaciones disfrazadas de personajes bíblicos y místicos de la selva salen a las calles en busca de	Coronel Portillo/ Pucallpa nacimientos.	Religioso		
Mes		Carnaval Ucayalino Una de las más importantes fiestas de la región. Entre las actividades figuran una exposición de arte ucayalino, un corso de carros alegóricos que llegan a formar una caravana de más de dos kilómetros, la fiesta donde se elige a la Reina del Carnaval y luego se culmina con un concursos de arco y flecha y la tumba de la <i>Humisha</i> (yunsa). Este evento se realiza desde hace más de 20 años. Todos los fondos recaudados en las diferentes actividades, son para uso exclusivo en el combate a la ceguera y el labio leporino en la región.	Coronel Portillo/ Pucallpa	Socio/Religioso	Club de Leones de Pucallpa	
Mes		Fiesta de Carnaval	Ámbito regional	Socio/Religioso		

Calendario de fiestas populares tradicionales de Perú

Departamento
de Ucayali

MES	FECHA	NOMBRE DE LA FIESTA	PROVINCIA/DISTRITO	TIPO DE FIESTA	ORGANIZADOR	SISTEMA DE CARGOS
	18/24	Festival de San Juan de Ucayali Se inicia con la "Feria Regional San Juan", actividad en la que se expone y vende productos agropecuarios, agroindustriales y artesanales. Además hay corsos, pasacalles, presentaciones folklóricas, competencia de deportes náuticos, gastronomía, entre otros.	Coronel Portillo/ Pucallpa	Religioso		
	21/27	Festival de danza indígena	Atalaya/Raimondi (Villa Atalaya)	Festival/Cívico		
	23/31	Feria regional de ganadería y crianza Durante los eventos se exponen los productos agrícolas de la zona y se realiza un concurso regional de platos típicos.	Coronel Portillo/ Pucallpa	Festival/Cívico		
	19/23	La Fiesta de Fiestas Es una actividad turística y cultural que tiene como parte de su programa el concurso amazónico de danza	Coronel Portillo/ Pucallpa	Festival/Cívico		

Fuente: Fiestas Populares Tradicionales de Perú, Instituto Iberoamericano del Patrimonio Natural y Cultural IPANC - Convenio Andrés Bello - Lima - Perú, 2006

Indicadores Demográficos

En el año 2022, la población del departamento Ucayali es de 615 024 habitantes, que representa el 1,9% del total nacional.

La población de Ucayali en el 2022 registró una tasa de crecimiento promedio anual de 2,1%, superior al promedio nacional (1,0%).

La expectativa de vida de la región de Ucayali, es de 75,2 años, se ubica en el decimonoveno lugar de los 24 departamentos existentes, siendo las mujeres de mayor expectativa de vida con 78,8 años y los hombres 71,9, de acuerdo con las cifras del INEI.)

La razón de dependencia de la región Ucayali fue 58,4. Es decir; ese año hubo 58,4 personas dependientes por cada 100 personas económicamente activas en el mismo periodo analizado.

Ucayali, se ubica en el segundo lugar entre los departamentos con una Tasa Bruta de Natalidad de 23,6 nacimientos por cada mil habitantes, siendo mayor en 5.0 puntos porcentuales que el promedio nacional, en el mismo periodo analizado.

En la región de Ucayali, se estima para el periodo 2022, en promedio morirán anualmente 5 personas por cada mil habitantes.

En el mismo periodo, la cantidad de personas que habitan en localidades urbanas de la región de Ucayali representaba 80,3 % del total de la población del país. Es mayor, en 0,9 puntos porcentuales del promedio nacional (79,4%).

El número de defunciones ocurridas en el periodo analizado ascendieron a 3 098 fallecidos, según datos del INEI.

Indicadores demográficos:

Indicador	Unidad de medida	Fuente	Periodo (años)	PERÚ	Ucayali	
Población total	habitantes	1	2022	33,396,698	615,024	
Densidad poblacional (*)	hab/Km ²	1	2022	26.09	6.0	
Población < 15 años	%	1	2022	24.28	30.7	
Población > 64 años	%	1	2022	9.41	6.2	
Razón de dependencia	x 100 hab.	1	2022	50.81	58.4	
Tasa bruta de natalidad	x 1,000 hab.	1	2022	18.60	23.6	
Nacimientos anuales	nacimientos	1	2022	565,776	14,581	
Tasa bruta de mortalidad	x 1,000 hab.	1	2022	6.20	5.0	
Defunciones anuales	muerres anuales	1	2022	208,654	3,098	
Tasa de crecimiento anual	x 100 hab.	1	2022	1.10	2.1	
Tasa global de fecundidad	hijos x mujer	1	2022	2.10	2.8	
Población urbana	%	3	2021	79.39	80.3	
Esperanza de vida al nacer	Total	años	1	2022	74.87	75.2
	Hombres	años			72.14	71.9
	Mujeres	años			77.73	78.8

UCAYALI: ENVEJECIMIENTO DE LA POBLACION, CENSO 2017 Y PROYECCION 2030

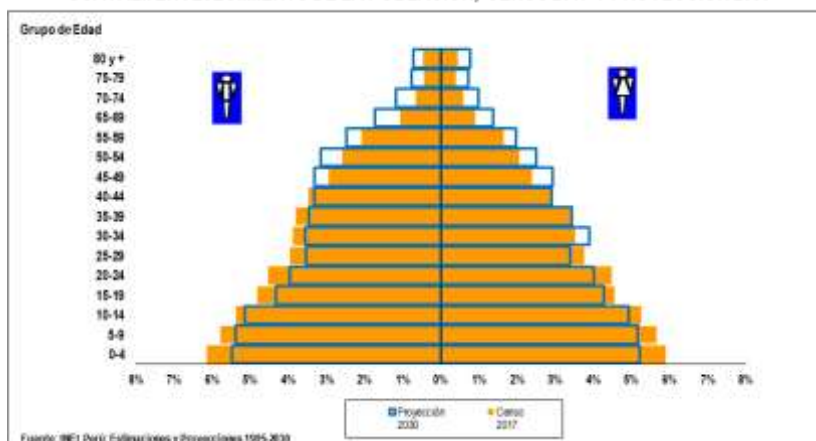

La pirámide poblacional era de tipo progresiva de base ancha y cima pequeña en el 2017, al 2030 vamos camino a una pirámide regresiva, con reducción rápida y gradual en la base, y un crecimiento simétrico en el pico de la cima, y en el centro, una secuencia notoria de una disminución lenta durante un

periodo y otro, de manera gradual y en degrade. Asimismo, se observa un aumento sostenido a lo largo de los grupos y géneros, específicamente en los grupos de edad de 45 a más años.

Indicadores de Determinantes Sociales

La tasa de alfabetismo de Ucayali al 2021, fue de 95,1% del total de la población de 15 años a más, mayor en 0.22 puntos porcentuales al promedio nacional. Y entre genero; los varones le llevan una diferencia de 5,3 puntos porcentuales a las damas.

Para el año 2022, la población de 15 y más años de edad logró obtener como promedio 9,5 años de estudio, siendo ligeramente menor en 0.96 puntos porcentuales al promedio nacional registrado en el periodo.

Indicadores socioeconómicos:

Indicador	Unidad de medida	Fuente	Periodo (años)	PERÚ	Ucayali	
Población alfabetizada (15+ años)	Total	%	7	2021	94.84	95.06
	Hombres	%			97.33	97.47
	Mujeres	%			92.35	92.21
Promedio de años de escolaridad (15+ años)	Hombre	años	7	2021	10.46	9.5
	Mujer	años			10.14	9.1
Hogares con acceso a servicios básicos	Agua	%	7	2021	88.14	76.9
	Saneamiento Básico	%			67.42	36.2
	Luz eléctrica	%			95.59	91.0
Pobreza (Línea de pobreza)	Total	%	9	2021	25.9	19.0-22.8
	Extremos	%			4,1	1,3-2,4
Ingreso real promedio per cápita mensual, por variación porcentual	Per Cápita Mensual	S/. constantes base = 2016	9	2021	989	789
Índice de desarrollo humano (IDH)	IDH		6	2019	0.59	0.484
Índice de densidad del estado (IDE)	IDE		6	2017	0.76	0.640

En el mismo periodo, el 76,9% de la población del departamento de Ucayali tienen acceso a agua para consumo humano, el 36,2% acceso a saneamiento básico y el 91,0% acceso a luz eléctrica proveniente de red pública.

En la región, la pobreza extrema se ubica en un rango de (1,3 - 2,4), mientras que la situación de pobreza total entre el rango (19,0 - 22,8) del total de la región.

El ingreso promedio mensual por persona de la región de Ucayali fue de 789 soles. Sin embargo, esta cifra se mantiene por debajo del nivel del promedio nacional.

Con un valor de Índice de Desarrollo Humano al 2019 de 0,484 el departamento de Ucayali se ubica en el puesto número 15 de la clasificación por departamento del país.

El departamento de Ucayali se encuentra en el puesto 21 en el ranking nacional del índice de Densidad del Estado, con un valor de 0.640, encontrándonos en un 15.7% por debajo del promedio nacional.

Indicadores de Oferta, Acceso y Cobertura

El número de profesionales de salud al 2022, la region Ucayali cuenta con 506 médicos, 806 enfermeros, 392 obstetrias y 82 odontólogos.

De acuerdo a la categorización del establecimientos de salud, la region de Ucayali cuenta entre su infraestructura 205 Hospitales e institutos, 43 Centros de salud y 4 Puestos de salud.

En el periodo 2021, la cobertura de atención del parto por profesional de salud en la region Ucayali fue 87,3%, es menor al promedio nacional en 8,4 puntos porcentuales.

El parto atendido en un establecimiento de salud (público o privado) por personal de salud calificado en la region Ucayali fue de 85,7%, siendo menor en 7,6 puntos porcentuales del promedio nacional durante el periodo 2021.

En el 2021, la administración del suplementos de hierro en las atenciones prenatal en la region Ucayali fue del 94,8%, siendo este valor igual al promedio nacional.

Las coberturas de vacunación con la tercera dosis de pentavalente, Antipoliomielítica y antisarampionosa en el 2021, registran que las proporciones estuvo por debajo del 80,0%, cifras inferiores al promedio nacional y ninguna de las vacunas aplicadas alcanzaron coberturas óptimas en el año analizado.

Con respecto al seguro integral, la cobertura en Ucayali es mayor en 10 puntos porcentuales comparado al nacional.

Indicadores de oferta, acceso y cobertura

Indicador		Unidad de medida	Fuente	Periodo (años)	PERÚ	Ucayali
Recursos humanos de la salud	Médicos	No.	14	2021	35,168	506
	Enfermeros	No.			47,418	806
	Obstetras	No.			18,666	392
	Odontólogos	No.			5,289	82
Establecimientos de salud	Hospitales e Institutos	No.	15	2020	8,892	205
	Centros	No.			2,644	43
	Puestos	No.			635	4
Salud sexual y reproductiva	Atención del parto por profesional de salud (††)	%	3	2021	95.6	87.2
	Parto en EE.SS. público o privado	%			93.3	85.7
	Recepción de suplemento de Fe en atención prenatal	%			94.8	94.8
Coberturas de vacunación en niños de 18 a 29 meses	Pentavalente3	%	3	2021	80.5	74.6
	OPV3	%			82.7	75.9
	BCG	%			92.2	89.3
	Antisarampionosa	%			82.9	71.8
Población con acceso a seguro de salud	Total con seguro de salud	%	7	2021	82.7	80.61
	Seguro Integral de Salud	%			56.5	67.31
	EsSalud	%			22.8	11.90
	Otro seguro	%			3.4	1.40

Indicadores de Mortalidad

En cuanto a las estadísticas de subregistro de la mortalidad en la región es menor en 5 puntos porcentuales respecto al nacional.

Por otro lado, la media de edad de fallecimiento es menor en 5 años respecto al nacional. Asimismo, la mortalidad en neonatos, infantil y en menores son mayores al nacional. Siendo las

enfermedades transmisibles las causas de muertes con mayor frecuencia.

Además, las tasas regionales de las causas mal definidas y poco específicas son mayores que las nacionales en el mismo periodo de 1,9% y 1,4%, respectivamente.

Por otro lado, la edad media de las personas fallecidas durante el año analizado se situó en 67,0 años, mientras que el nacional esta encima con un 71,0 años, es decir, existe una diferencia de 4,0 años.

La mortalidad infantil es menor a las defunciones de los menores de 5 años y neonatales en la región en el periodo analizado.

Indicadores de Mortalidad

Indicador		Unidad de medida	Fuente	Periodo (años)	PERÚ	Ucayali
Registro de la mortalidad	Defunciones	No.	10	2020	233,997	3,840
	Sub registro	%			11.14	7.9
	Con certificación médica	%			96.0	93.8
	Causas mal definidas	%			1.4	1.1
	Mediana de la edad de fallecimiento	Años			71	66
Mortalidad en la niñez	Neonatal	x 1,000 nv	3	2020-2021	7-11	(6-13)
	Infantil	x 1,000 nv	3	2020-2021	4-8	4-12
	Menores de 5 años	x 1,000 nv	3	2020-2021	12-16	14-21
Defunciones registradas en < 5 años por causas involucradas en AIEPI (‡)	Infecciones intestinales	%	10	2020	1.7	1.0
	Infecciones respiratorias agudas	%			18.6	17.8
	Meningitis, Malaria, Septicemia, EPV	%			10.7	35.6
	Deficiencias de la nutrición	%			1.8	5.9
	Perinatales	%			67.2	39.6
	Todas las causas	%			47.0	55.8
Tasas de mortalidad estandarizadas por grupos de causas	Enfermedades transmisibles	x 100,000 hab.	10	2020	326.4	522.5
	Neoplasias (Tumores + Carcinomas in situ)				87.4	53.9
	Enfermedades del aparato circulatorio				118.3	49.8
	Causas externas				27.6	22.7

Indicadores de Morbilidad

Las enfermedades transmisibles son las que presentan mayor riesgo de transmisión entre ellas tuberculosis, malaria por Plasmodium vivax, dengue, VIH/SIDA. Asimismo, los niños nacen con menor peso respecto al promedio nacional; mientras que, presenta la mayor tasa de madres adolescentes.

En la región Ucayali, la desnutrición global afecta en mayor proporción al número de niñas y niños menores de cinco años de edad,

Indicadores de Morbilidad

Indicador		Unidad de medida	Fuente	Periodo (años)	PERÚ	Ucayali
Tuberculosis	Todas las formas	Tasa x 100,000 hab.	19	2021	77.5	133.5
Malaria	P. falciparum	No. (*)	11	2021	3,584	0
		Tasa x 100,000 hab.			10.7	0.0
	P. vivax	No. (*)			14,490	39
		Tasa x 100,000 hab.			43.4	6.3
	Todas las formas	No. (*)			18,075	39
		Tasa x 100,000 hab.	54.1	6.3		
Dengue 1/		No. (II)	11	2021	44,791	3140
		Tasa x 100,000 hab.			134.1	510.5
VIH infectados		No.	11	2021	7,631	424
SIDA		No.	11	2021	944	436.0
		Tasa x 100,000 hab.			2.8	28.0
Bajo peso al nacer (< 2.5 Kg)		%	3	2021	6.68	11.0
Neumonía en <5 años		Tasa x 1,000 <5a	11	2021	3.5	195.5
Desnutrición < 5 años	Global 2/	%	3	2021	2.1	9.7
					(Patrón OMS)	0.4
	Aguda 2/	%			11.5	0.9
	Crónica 2/	%			8.9	17.5
Madres o gestantes adolescentes 15-19 años		%	8	2021	8.9	17.5

Enfermedades sujetas a vigilancia epidemiológica

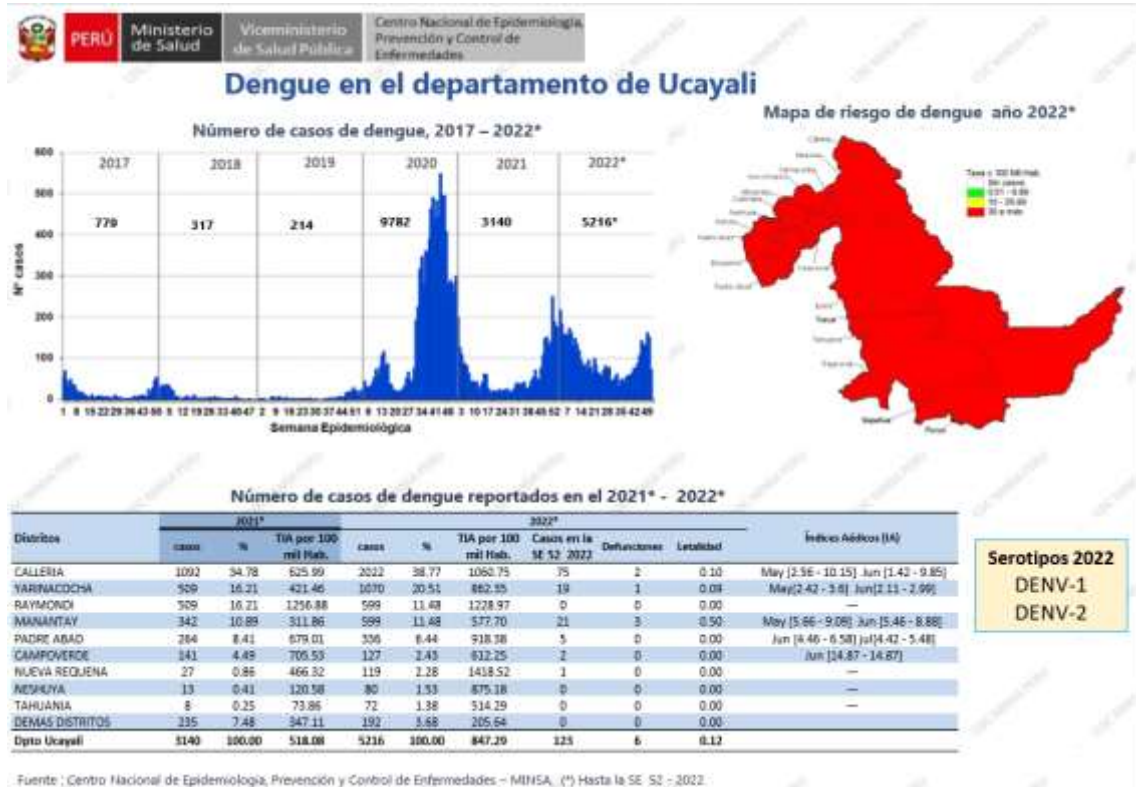

PERÚ Ministerio de Salud Viceministerio de Salud Pública Centro Nacional de Epidemiología, Prevención y Control de Enfermedades

Número de casos de leishmaniasis según departamentos,

DEPARTAMENTOS	Casos acumulados						Corte Hasta la SE 52					
	2017	2018	2019	2020	2021	2022*	2017	2018	2019	2020	2021	2022*
MADRE DE DIOS	815	855	677	646	749	1066	815	855	677	640	749	1066
CUSCO	1019	720	601	551	732	649	1019	720	601	548	732	649
PIURA	334	392	453	359	419	417	334	392	453	352	419	417
LORETO	324	296	270	254	282	366	324	296	270	250	282	366
CAJAMARCA	558	495	413	354	345	354	558	495	413	348	345	354
JUNIN	531	417	367	447	459	334	531	417	367	446	459	334
SAN MARTIN	641	336	293	237	370	276	641	336	293	235	370	276
UCAYALI	341	339	279	230	428	261	341	339	279	230	428	261
PUNO	314	325	214	256	340	260	314	325	214	250	340	260
AMAZONAS	357	429	245	269	268	258	357	429	245	260	268	258
HUANUCO	319	292	311	256	320	230	319	292	311	248	320	230
LA LIBERTAD	218	323	303	266	193	202	218	323	303	260	193	202
ANCASH	267	280	342	234	176	201	267	280	342	231	176	201
LIMA	178	226	303	161	94	196	178	226	303	160	94	196
AYACUCHO	106	194	155	98	137	95	106	194	155	98	137	95
LAMBAYEQUE	124	53	59	30	44	84	124	53	59	30	44	84
PASCO	187	138	83	81	93	72	187	138	83	81	93	72
APURIMAC	22	31	41	8	16	30	22	31	41	8	16	30
HUANCAVELICA	5	2	13	6	3	7	5	2	13	6	3	7
TACNA	0	0	0	0	0	0	0	0	0	0	0	0
ICA	1	0	0	0	1	0	1	0	0	0	1	0
TUMBES	0	0	3	1	0	0	0	0	3	1	0	0
CALLAO	1	1	0	0	0	0	1	1	0	0	0	0
MOQUEGUA	0	0	0	0	0	0	0	0	0	0	0	0
AREQUIPA	2	0	0	0	3	0	2	0	0	0	3	0
Perú	6664	6144	5425	4744	5472	5358	6664	6144	5425	4682	5472	5358

Fuente : Centro Nacional de Epidemiología, Prevención y Control de Enfermedades – MINSA. (*) Hasta la SE 52 - 2022.



PERÚ

Ministerio de Salud

Viceministerio de Salud Pública

Centro Nacional de Epidemiología, Prevención y Control de Enfermedades

Casos, tasas y fallecidos por leptospirosis, Perú 2022*

Departamentos	Tipo de Diagnostico		Casos	Incidencia x 100 mil Hab.	%	Fallecidos
	Confirmado	Probable				
LORETO	685	1738	2423	231.64	46.98	1
MADRE DE DIOS	431	185	616	327.53	11.94	0
AYACUCHO	75	254	329	49.90	6.38	0
LAMBAYEQUE	204	68	272	20.33	5.27	0
UCAYALI	186	68	254	41.26	4.93	0
PIURA	169	79	248	11.76	4.81	0
TUMBES	25	202	227	87.46	4.40	0
SAN MARTIN	120	63	183	19.94	3.55	1
CUSCO	88	41	129	9.45	2.50	0
CAJAMARCA	94	32	126	8.71	2.44	1
HUANUCO	86	17	103	13.67	2.00	0
ICA	74	15	89	8.90	1.73	0
AMAZONAS	31	9	40	9.13	0.78	0
LA LIBERTAD	23	12	35	1.70	0.68	0
LIMA	26	6	32	0.29	0.62	1
JUNIN	11	15	26	1.91	0.50	1
PASCO	5	5	10	3.70	0.19	0
CALLAO	3	2	5	0.43	0.10	0
HUANCAVELICA	0	3	3	0.86	0.06	0
PUNO	2	0	2	0.17	0.04	0
ANCASH	2	0	2	0.17	0.04	0
MOQUEGUA	0	1	1	0.51	0.02	0
AREQUIPA	1	0	1	0.06	0.02	0
APURIMAC	1	0	1	0.24	0.02	0
TACNA	0	0	0	0.00	0.00	0
Perú	2342	2815	5157	15.51	100.00	5

Fuente : Centro Nacional de Epidemiología, Prevención y Control de Enfermedades – MINSA. (*) Hasta la SE 52 - 2022



PERÚ

Ministerio de Salud

Viceministerio de Salud Pública

Centro Nacional de Epidemiología, Prevención y Control de Enfermedades

Ofidismo en el departamento de Ucayali

Tendencia de casos de ofidismo, 2017 – 2022*

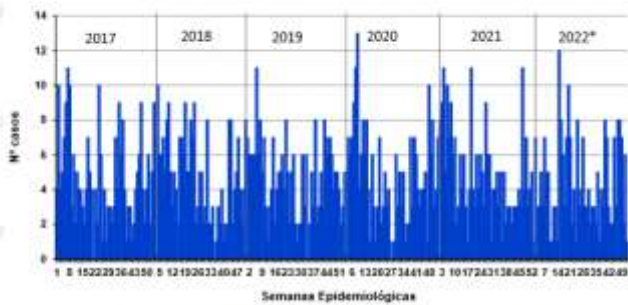

Incidencia en la SE 52 – 2022

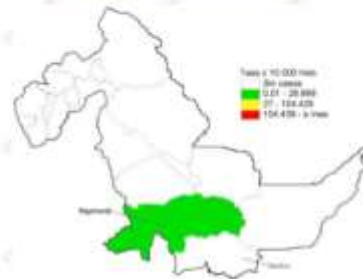

Número de casos de ofidismo por distrito 2021* - 2022*

Distritos	2021*		2022*		Casos en la SE 52	Defunciones
	casos	%	casos	%		
CALLERIA	23	8.88	46	20.26	0	0
IRAZOLA	31	11.97	32	14.10	0	0
RAYMONDI	33	12.74	30	13.22	1	3
PADRE ABAD	50	19.31	20	8.81	0	0
NESHUYA	16	6.18	15	6.61	0	0
YARINACOCCHA	19	7.34	13	5.73	0	0
NUEVA REQUENA	10	3.86	12	5.29	0	0
IPARIA	9	3.47	10	4.41	0	0
SEPAHUA	6	2.32	10	4.41	0	0
DEMÁS DISTRITOS	62	23.94	39	17.18	0	0
Dpto Loreto	259	100.00	227	100.00	1	3

Incidencia acumulada 2022*

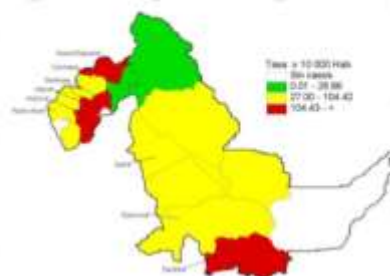

Fuente : Centro Nacional de Epidemiología, Prevención y Control de Enfermedades – MINSA. (*) Hasta la SE 52 - 2022

Número de casos de hepatitis según departamentos, Perú 2017 - 2022*

DEPARTAMENTOS	Casos acumulados						Corte Hasta la SE 52					
	2017	2018	2019	2020	2021	2022*	2017	2018	2019	2020	2021	2022*
CUSCO	144	277	290	147	219	256	144	277	290	146	219	256
AYACUCHO	92	500	177	127	159	254	92	500	177	121	159	254
LIMA	303	398	364	129	162	229	303	398	364	128	162	229
UCAYALI	11	16	31	25	75	223	11	16	31	25	75	223
JUNIN	128	147	218	126	187	205	128	147	218	126	187	205
SAN MARTIN	41	50	62	23	25	77	41	50	62	21	25	77
HUANUCO	50	72	103	57	86	71	50	72	103	56	86	71
APURIMAC	36	79	95	43	54	69	36	79	95	43	54	69
LORETO	123	45	74	38	35	65	123	45	74	37	35	65
HUANCAVELICA	13	19	22	9	40	36	13	19	22	6	40	36
AREQUIPA	56	45	43	7	53	26	56	45	43	7	53	26
PASCO	11	9	30	34	30	21	11	9	30	34	30	21
CAJAMARCA	8	10	9	4	8	13	8	10	9	4	8	13
MADRE DE DIOS	49	63	48	8	28	13	49	63	48	8	28	13
MOQUEGUA	0	0	7	0	6	12	0	0	7	0	6	12
AMAZONAS	4	13	27	16	14	12	4	13	27	16	14	12
LA LIBERTAD	2	3	11	5	7	9	2	3	11	5	7	9
PUNO	9	3	5	7	3	8	9	3	5	7	3	8
CALLAO	10	16	8	0	5	7	10	16	8	0	5	7
PIURA	9	4	4	1	4	5	9	4	4	1	4	5
LAMBAYEQUE	47	51	38	7	26	4	47	51	38	7	26	4
ANCASH	4	13	9	1	2	3	4	13	9	1	2	3
ICA	9	28	20	9	4	1	9	28	20	8	4	1
TACNA	3	14	0	0	3	0	3	14	0	0	3	0
TUMBES	3	3	2	1	1	0	3	3	2	1	1	0
Perú	1165	1878	1697	824	1236	1619	1165	1878	1697	808	1236	1619

El 72.1% de los casos se reportaron en 5 departamentos: Cusco, Ayacucho, Ucayali, Lima y Junín.

Fuente : Centro Nacional de Epidemiología, Prevención y Control de Enfermedades - MINSU. (*) Hasta la SE 52 - 2022

EDA en el departamento de Ucayali

Número de episodios de EDA, 2017 - 2022*

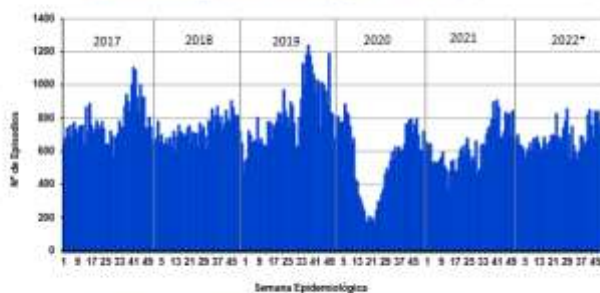

Incidencia en la SE 52 - 2022

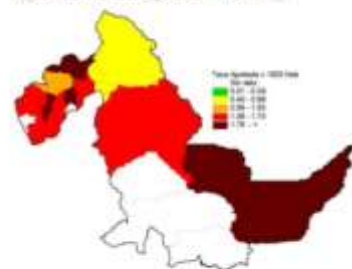

Número de episodios de EDA, 2020 a 2022*



Incidencia acumulada 2022

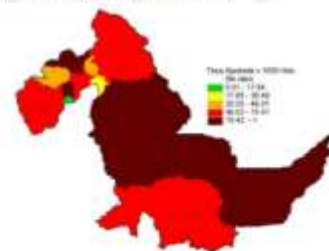

Fuente : Centro Nacional de Epidemiología, Prevención y Control de Enfermedades - MINSU. (*) Hasta la SE 52 - 2022

▶ **Financiamiento en Salud**

◀◀ **Presupuesto Per Cápita**

**Asignación y Ejecución Presupuestal Per Cápita
Función Salud - Año Fiscal 2022**

DPTOS	Actividad		Proyectos		Actividad + Proyectos	
	Asignación Presupuestal S/.	Ejecución Presupuestal S/.	Asignación Presupuestal S/.	Ejecución Presupuestal S/.	Asignación Presupuestal S/.	Ejecución Presupuestal S/.
PERÚ	764.59	624.70	171.41	104.14	935.99	728.84
Ucayali	621.29	534.20	86.61	39.30	707.91	573.49

Fuente: INEI, MEF-Consulta Amigable.

Actualización: 10/12/2022

◀◀ **Presupuesto - Función Salud (% del PBI)**

**Asignación y Ejecución Presupuestal como Porcentaje del PBI
Función Salud - Año Fiscal 2021**

DPTOS	Actividad		Proyectos		Actividad + Proyectos	
	Asignación Presupuestal (%)	Ejecución Presupuestal (%)	Asignación Presupuestal (%)	Ejecución Presupuestal (%)	Asignación Presupuestal (%)	Ejecución Presupuestal (%)
PERÚ	4.79	4.43	0.84	0.49	5.63	4.92
Ucayali	8.03	7.81	2.24	1.77	10.28	9.59

Fuente: INEI, MEF-Consulta Amigable.

Actualización: 10/12/2022

◀◀ **Asignación y Ejecución del Gasto**

FUNCIÓN SALUD - AÑO FISCAL 2022

Incluye: Sólo Actividades

UCAYALI

GENÉRICA	PIA	PIM	EJECUCION DEL GASTO	
			MONTO S/.	%
5-21: PERSONAL Y OBLIGACIONES SOCIALES	133,409,539	151,890,168	134,767,613	88.7
5-22: PENSIONES Y OTRAS PRESTACIONES SOCIALES	128,000	281,422	253,000	89.9
5-23: BIENES Y SERVICIOS	71,533,078	169,215,953	136,920,073	80.9
5-24: DONACIONES Y TRANSFERENCIAS	16,781,917	41,638,966	41,555,899	99.8
5-25: OTROS GASTOS	913,898	7,763,233	7,724,519	99.5
6-26: ADQUISICION DE ACTIVOS NO FINANCIEROS	4,749,160	11,319,106	7,322,153	64.7
SUB - TOTAL	227,515,592	382,108,848	328,543,257	86.0

FUNCIÓN SALUD - AÑO FISCAL 2022

Incluye: Sólo Proyectos

UCAYALI

GENÉRICA	PIA	PIM	EJECUCION DEL GASTO	
			MONTO S/.	%
6-24: DONACIONES Y TRANSFERENCIAS	0	185,589	185,589	100.00
6-26: ADQUISICION DE ACTIVOS NO FINANCIEROS	49,870,823	53,084,396	23,982,362	45.18
SUB - TOTAL	49,870,823	53,269,985	24,167,951	45.37

TOTAL (Actividades y Proyectos)	277,386,415	435,378,833	352,711,208	81.01
----------------------------------------	--------------------	--------------------	--------------------	--------------

Fuente: INEI, MEF-Consulta Amigable.

Actualización: 10/12/2022

Referencias Bibliográficas

1. INEI. Perú. Estimaciones y Proyecciones de Población Departamental, por Años Calendario y Edades Simples 1995-2030. Boletín Especial N.º 25. Lima: INEI; 2020.
2. INEI. Perú. Estimaciones y Proyecciones de la Población Nacional, 1950-2070, Boletín de Análisis Demográfico N°38. Lima: INEI; 2019.
3. INEI. Perú. Encuesta Demográfica y de Salud Familiar - ENDES 2021, Informe Principal. Lima: INEI; 2022.
4. INEI. Evolución de los indicadores de Empleo e Ingreso por departamento 2007-2020. Lima: INEI; 2021.
https://www.inei.gov.pe/media/MenuRecursivo/publicaciones_digitales/Est/Lib1820/libro.pdf.
5. INEI. Gasto destinado al sector salud 2007-2020.
<https://www.inei.gov.pe/estadisticas/indice-tematico/sociales/>
6. PNUD. El Reto de la Igualdad: Una lectura a las Dinámicas Territoriales en el Perú. Lima 2019. <https://www.pe.undp.org/content/peru/es/home/library/poverty/el-reto-de-la-igualdad.html>.
7. INEI. Perú. Encuesta Nacional de Hogares - ENAHO.
<http://inei.inei.gov.pe/microdatos/>
8. INEI-Perú. Sistema de Información Regional para la Toma de Decisiones.
<https://systems.inei.gov.pe/SIRTOD/app/consulta>.
9. INEI. Perú. Informe Técnico: Evolución de la Pobreza Monetaria 2010-2021.
https://www.inei.gov.pe/media/MenuRecursivo/publicaciones_digitales/Est/pobreza2021/Pobreza2021.pdf.
10. Diresas / Disas - Sistema de Hechos Vitales. Base de datos Defunciones 2020.
11. MINSA - Centro Nacional de Epidemiología, Prevención y Control de Enfermedades. Sistema Nacional de Vigilancia Epidemiológica 2021.
12. SUSALUD. Boletín Estadístico 2021. <https://www.gob.pe/institucion/susalud/informes-publicaciones/2049241-boletin-estadistico-2021>.
13. OPS. Encuesta Mundial de Tabaquismo en Jóvenes. Resumen Ejecutivo. Perú 2019.
<https://www.dge.gob.pe/portalnuevo/publicaciones-destacadas/encuesta-mundial-de-tabaquismo-en-jovenes-peru-2019/>.
14. MINSA. Información de Recursos Humanos en el sector Salud, Perú 2021. Lima DIGEP-MINSA 2022.
<https://cdn.www.gob.pe/uploads/document/file/3281380/Informaci%C3%B3n%20de%20Recursos%20Humanos%20en%20el%20sector%20Salud.pdf?v=1655762418>.
15. INEI. Perú. Infraestructura del Sector Salud, 2016-2020.
<https://www.inei.gov.pe/estadisticas/indice-tematico/health-sector-establishments/>.
16. OMS, UNICEF, UNFPA y Banco Mundial- Información de la División de Población de Naciones Unidas. Tendencias en la mortalidad materna 2000-2017,
<https://apps.who.int/iris/bitstream/handle/10665/332475/WHO-RHR-19.23-spa.pdf?ua=1>
17. MINSA - Centro Nacional de Epidemiología, Prevención y Control de Enfermedades. Sala situacional COVID-19 Perú. <https://www.dge.gob.pe/covid19/#grafico01>.
18. Perfil de la Tuberculosis-Perú.
<http://www.tuberculosis.minsa.gov.pe/DashboardDPCTB/PerfilTB.aspx>.
19. Datosmacro.com. Gasto Público Salud.

20. Festividades en Callao. <https://turismo.pe/callao/festividades.html>
21. Perú, Ministerio de Salud , Centro Nacional de Epidemiología, Prevención y Control de Enfermedades (CDC). Indicadores Básicos de Salud; 2019, 2020.
22. Indicadores de monitoreo de la notificación del sistema de vigilancia epidemiológica, Perú 2021. Centro Nacional de Epidemiología, Prevención y Control de Enfermedades CDC) - Ministerio de Salud.
23. Juan José García Miranda Karlos Tacuri Aragón; 2004. Fiestas Populares Tradicionales de Perú, Instituto Iberoamericano del Patrimonio atural y Cultural IPANC - Convenio Andres Bello- Lima - Perú
24. INEI. Perú: Proyecciones de Población Departamental por Años Calendario y Edades Simples 1950-2050.