

Perfil de Salud

2023



“Cusco”



Perfil de Situación de Salud: Departamento Cusco



Ubicación Geográfica

El territorio del departamento del Cusco tiene una superficie de 72 104,41 Km² y políticamente está dividido en 13 provincias y 116 distritos y 8 968 centros poblados. La capital es la Provincia del Cusco (3360 m.s.n.m.). Proclamado por la UNESCO como patrimonio cultural de la humanidad.

Posee paisajes de fuertes contrastes, donde se combinan elevadas montañas, altiplanos y mesetas, así como profundos valles y cañones, siendo las más importantes los formados por los ríos Urubamba, Apurímac y Paucartambo

Debido a la gran diversidad de pisos altitudinales, tiene una gran variedad de climas y paisajes, lo que influye en la agricultura y la distribución de la población.

Sus principales recursos son el maíz, cebada, quinua, té y café. En minería sobresale el oro, aves de lago y auquénidos.

Calendario de las fiestas populares tradicionales de Cusco.

Considerando los antecedentes en el mundo de varios brotes de enfermedades infecciosas transmisibles relacionadas a altas concentraciones de población se resalta la importancia de tener la información de las celebraciones de las fiestas populares tradicionales, que permite ubicar las zonas prioritarias para la prevención y control del contagio.

CUSCO

PROVINCIA	POBLACION		N° DISTRITOS
	NÚMERO	%	
ACOMAYO	23,159	1.7	7
ANTA	64,690	4.6	9
CALCA	72,634	5.2	8
CANAS	33,893	2.4	8
CANCHIS	108,108	7.7	8
CHUMBIVILCAS	69,017	4.9	8
CUSCO	540,271	38.7	8
ESPINAR	61,413	4.4	8
LA CONVENCION	169,520	12.2	18
PARURO	25,772	1.8	9
PAUCARTAMBO	47,877	3.4	6
QUISPICANCHI	105,853	7.6	12
URUBAMBA	72,973	5.2	7
TOTAL	1,395,180	100.0	116

Fuente: INEI Perú. Estimaciones y Proyecciones de Población Departamental, por Años Calendario y Edades Simples 1995-2030. Boletín Especial N° 25. Lima: INEI, 2020.



Calendario de fiestas populares tradicionales de Perú

Departamento
de Cusco



MES	FECHA	NOMBRE DE LA FIESTA	PROVINCIA/DISTRITO	TIPO DE FIESTA	ORGANIZADOR	SISTEMA DE CARGOS
ENE	6	Adoración de los Reyes Magos al Niño Jesús	Cusco/Cusco	Religioso		
		Recreación de este pasaje bíblico, seguido de danzas y parodias nativas.				
	6	Adoración de los Reyes Magos al Niño Jesús	Canchis/San Pablo	Religioso		
		Recreación de este pasaje bíblico, seguido de danzas y parodias nativas.				
	6	Adoración de los Reyes Magos al Niño Jesús	Espinar/Espinar	Religioso		
		Recreación de este pasaje bíblico, seguido de danzas y parodias nativas.				
	6	Adoración de los Reyes Magos al Niño Jesús	Paucartambo/ Paucartambo	Religioso		
		Recreación de este pasaje bíblico, seguido de danzas y parodias nativas.				
	6	Adoración de los Reyes Magos al Niño Jesús	Quispicanchis/Urcos	Religioso		
		Recreación de este pasaje bíblico, seguido de danzas y parodias nativas.				
6	Adoración de los Reyes Magos al Niño Jesús	Quispicanchis/ Quiqui	Religioso			
	Recreación de este pasaje bíblico, seguido de danzas y parodias nativas.					
20	20	Fiesta Patronal de San Sebastián	Cusco/San Sebastián	Religioso		
		El Chiaraje	Canas (Pampa Chiaraje)	Religioso		
FEB	27/30	Batalla ritual para mantener la fertilidad de la tierra. Los comuneros de Checcas, Langui y Layo realizan una vez al año un impresionante enfrentamiento.				
		Tinca de Vacas en la Comunidad Campesina de Quic Paucartambo/ Paucartambo Agro-ganadero La Comunidad Campesina de Quico esta situado a 4 800 msnm. El acto central es la marcación de ganado. Solo celebran las familias que tienen ganado, quienes invitan a los visitantes a comer carne de res o de llama, y a beber chicha.				
MAR	Lunes	Señor de los Temblores	Cusco/Cusco	Religioso		
		Santo La celebración se realiza el lunes santo en el marco de la semana santa. La imagen del Señor de los Temblores es llevada en procesión por diferentes calles de la ciudad. Los feligreses arrojan pétalos de la flor de ñucchu para simbolizar la sangre de cristo.				



Calendario de fiestas populares tradicionales de Perú



Departamento
de Cusco

MES	FECHA	NOMBRE DE LA FIESTA	PROVINCIA/DISTRITO	TIPO DE FIESTA	ORGANIZADOR	SISTEMA DE CARGOS
	29/30	Fiesta del Sara Raymi Evocación del ritual de la fiesta del maíz. Danzas típicas del Lugar. Platos típicos a base de maíz. Representaciones artísticas.	Quispicanchis/Huaros	Agraria		
ABR	móvil	Semana Santa	Cusco/Cusco	Religioso		
MAY	3	Cruz Velacuy	Cusco/Cusco	Religioso		
	15	Fiesta de San Isidro Labrador	Calca/Pisac	Religioso		
	15	Fiesta de San Isidro Labrador	Calca/Taray	Religioso		
	15	Fiesta de San Isidro Labrador	Calca/San Salvador	Religioso		
	15	Fiesta de San Isidro Labrador	Cusco/San Sebastián	Religioso		
	15	Fiesta de San Isidro Labrador	Anta/Cachimayo	Religioso		
	15	Fiesta de San Isidro Labrador	Canchis/Combapata	Religioso		
	15	Fiesta de San Isidro Labrador	Canchis/San Pedro	Religioso		
	15	Fiesta de San Isidro Labrador	Canchis/Tinta	Religioso		
	30/1 jun	Festival del Cusco	Cusco/Cusco	Festival/Cívico		
JUN	8	Qoylloriti Peregrinación hacia la cima del nevado Ausangate a temperaturas por debajo de 0°. Participan bailarines “chauchos, qollas y pabluchas o ukukos” que simbolizan a diversos personajes míticos. Los últimos son pobladores de la comunidad de Quero, quienes suben a la cumbre del nevado buscando la “estrella de la nieve que se encuentra encerrada en sus entrañas”. De regreso a sus comunidades, estos fuertes pobladores llevan sobre sus espaldas grandes bloques de hielo para regar	Quispicanchis/Ocongate	Religioso		
	10	Corpus Christi Quince santos y vírgenes de los distintos distritos llegan en procesión para “saludar” al cuerpo de Cristo, es decir, a la hostia consagrada, que se guarda en la fabulosa custodia de oro macizo de 26 kilos y 1,20 metros de alto.	Cusco/Cusco	Religioso		
	24	Inti Raymi El solsticio de invierno del hemisferio sur y las cosechas propician la celebración que recuerda la más grande y majestuosa ceremonia prehispánica en homenaje al sol. Con la llegada de los españoles la festividad fue prohibida por la Iglesia Católica, y sólo volvió a realizarse a partir de 1942. En la actualidad la fiesta del Inti Raimi se realiza el 24 de junio de cada año, coincidiendo con el día del Campesino. La celebración se realiza en la fortaleza de Sacsayhuaman y representa la ceremonia tal y como se habría desarrollado en el Tahuantinsuyu, pero ahora ante la mirada de miles de turistas. Esta fiesta repite, en todos sus detalles, el rito de los tiempos del incario.	Cusco/Cusco	Festival/Cívico		
JUN	25/27	Feria turística regional		Festival/Cívico		
	29	Festival Ollantay Raimi	Urubamba/ Ollantaytambo	Festival/Cívico		
	3er. dom	Festivales de Raqchi	Canchis/San Pedro	Festival/Cívico		
JUL	15/16	Virgen del Carmen Llamada localmente Mamacha Carmen, Patrona de los Mestizos. El culto comenzó en el siglo XVII, cuando en uno de sus tantos viajes un grupo de comerciantes Qollas del altiplano encontraron una vasija de barro con el rostro de la virgen en alto relieve. A partir de esta imagen artistas de la zona la esculpieron de cuerpo entero. En su fiesta la mamacha es vestida como una princesa y sale con un parasol Inca fabricado con plumas de guacamayo. Por tradición los colores de su cara son señal de buen o mal augurio: si está rosada como los frutos del molle que fermentan para la chicha vendrán épocas de bienestar, en cambio si sus mejillas palidecen hay que temer sus enojos. Entre los danzantes que participan y bailan hasta tres días seguidos, pueden mencionarse los saqras, comparsas de diablos, los huaca huacas, que parodian las corridas de toros; la contradanza, baile influenciado por la cultura francesa, que parodia a los artesanos; los siellas, que se burlan de la justicia de los blancos; otras escenas como las de la “guerrilla” (simulación de la	Urcubamba/ Paucartambo	Religioso		
	14/19	Fiesta patronal de la Mamacha Asunta Procesión y misa. Feria agropecuaria y ganadera.	Calca/Calca	Religioso		
SEP	14	Festividad del Señor de Huanca La historia del Señor de Huanca se inicia en 1675 cuando según se dice Jesucristo apareció en una caverna ante el indio Diego Quispe. Este relato inspiró a uno de los mejores pintores de la época para representar la imagen en la roca. El culto (reconocido en 1779) tiene su día central el 14 de septiembre y hasta allí, llegan devotos desde apartados lugares del Perú y Bolivia, para curar sus aflicciones del cuerpo y alma.	Calca/San Salvador	Religioso		
OCT	4	Virgen del Rosario Misa, procesión, feria taurina, pachamancas.	Quispicanchis/Urcos	Religioso		
	4	Virgen del Rosario Misa, procesión, feria taurina, pachamancas	Canchis/Combapata	Religioso		
OCT	4	Virgen del Rosario Religioso Misa, procesión, feria taurina, pachamancas.	Canchis/Checaupe	Religioso		
DIC	24	Santurantikuy Ferias artesanal que se realiza en la Plaza Mayor del Cusco. En las veredas los artistas tienden sus mantas siguiendo la costumbre de las tradicionales ferias andinas. Aquí se puede encontrar todo tipo de objetos artesanales como tallas en madera, cerámica y retablos.	Cusco/Cusco	Festival/Cívico		

Fuente: Fiestas Populares Tradicionales de Perú, Instituto Iberoamericano del Patrimonio Natural y Cultural IPANC - Convenio Andrés Bello - Lima - Perú, 2006



Indicadores Demográficos

La población del departamento de Cusco al 2023 es de 1 389,737 habitantes, lo que representa el 4,1% de la población total del país. La tasa de crecimiento de la región es similar al promedio nacional (1,0%). La expectativa de vida en la región de Cusco es de 74,7 años, ubicándose en el vigésimo segundo lugar de los 24 departamentos más la Provincia Constitucional del Callao.

Indicadores demográficos:

Indicador	Unidad de medida	Fuente	Periodo (años)	PERÚ	Cusco	
Población total	habitantes	1	2023	33,725,844	1,389,737	
Densidad poblacional (*)	hab/Km2	1	2023	26.3	19.3	
Población < 15 años	%	1	2023	24.1	27.0	
Población > 64 años	%	1	2023	9.6	7.5	
Razón de dependencia	x 100 hab.	1	2023	50.8	52.6	
Tasa bruta de natalidad	x 1,000 hab.	1	2023	17.8	18.6	
Nacimientos anuales	nacimientos	1	2023	562,351	25,223	
Tasa bruta de mortalidad	x 1,000 hab.	1	2023	6.10	6.2	
Defunciones anuales	muertes	1	2023	210,433	8,670	
Tasa de crecimiento total	x 100 hab.	1	2023	1.0	1.0	
Tasa global de fecundidad	hijos x mujer	1	2023	2.0	2.1	
Población urbana	%	3	2023	79.8	60.3	
Esperanza de vida al nacer	Total	años	1	2023	76.7	74.7
	Hombres	años			74.0	71.9
	Mujeres	años			79.4	77.7

Las mujeres tienen una mayor expectativa de vida con 77,7 años y los hombres 71,9 años.

En cuanto a la Tasa Bruta de Natalidad, Cusco se ubica en el duodécimo lugar entre los departamentos con una tasa de 18,6 nacimientos por cada mil habitantes, siendo mayor en 0,8 puntos porcentuales que el promedio nacional.

La razón de dependencia demográfica en la región es de 52,6, lo que significa que en el 2023 existen cerca de 53 personas en edad de dependencia por cada 100 personas en edad de trabajar.

La razón de dependencia

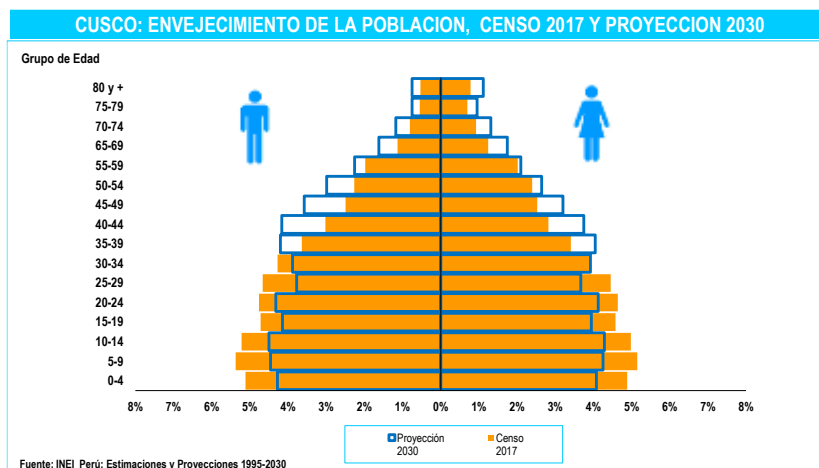

En 2017, la pirámide poblacional era de tipo progresiva, con una base ancha y una cima pequeña. Sin embargo, para 2030, estamos en camino hacia una pirámide regresiva. Esta se caracteriza por una reducción rápida y gradual en la base, un crecimiento simétrico en el pico de la cima y, en el centro, una secuencia clara de

disminución más rápida en algunos periodos y gradual en otros, de manera degradada. Además, se observa un aumento sostenido en todos los grupos y géneros, específicamente en los grupos de edad de 35 años en adelante.



Indicadores de Determinantes Sociales

La tasa de alfabetismo en Cusco es del 90,4% de la población de 15 años o más, lo que es menor en 4,5 puntos porcentuales que el promedio nacional. Entre géneros, los varones tienen una tasa de alfabetismo mayor que las mujeres en 12,0 puntos porcentuales.

En cuanto a los logros educativos, Cusco tiene un nivel por debajo del promedio nacional y entre géneros, los varones tienen una ventaja de 0,4 puntos porcentuales.

En cuanto al acceso a servicios básicos, el 94,2% de la población

tiene acceso a agua para consumo humano, el 66,7% tiene acceso a saneamiento básico y el 94,6% tiene acceso a luz eléctrica proveniente de la red pública.

En cuanto a la pobreza, Cusco presenta niveles de “pobreza extrema” o “indigencia” en un rango de (1,9 - 3,2), mientras que la situación de pobreza total se encuentra en el rango (20,4 - 23,6) del total de la región. El ingreso real promedio per cápita mensual en Cusco es de 917 soles. Sin embargo, esta cifra se mantiene muy por debajo del nivel del promedio nacional.

En el 2019, Cusco tenía un nivel bajo del desarrollo humano y estaba por debajo del valor del promedio nacional en 0,074 puntos y situarse en el décimo tercer lugar de los 24 departamentos más la Provincia Constitucional del Callao.

Indicadores socioeconómicos:

Indicador		Unidad de medida	Fuente	Periodo (años)	PERÚ	Cusco
Población alfabeta (15+ años)	Total	%	7	2022	94.9	90.4
	Hombres	%			97.3	96.2
	Mujeres	%			92.4	84.2
Promedio de años de escolaridad (15+ años)	Hombre	años	7	2022	10.6	10.3
	Mujer	años			10.3	9.9
Hogares con acceso a servicios básicos	Agua	%	7	2022	88.1	94.2
	Saneamiento Básico	%			67.4	66.7
	Luz eléctrica	%			95.8	94.6
Pobreza (Línea de pobreza)	Total	%	9	2022	27.5	20,4-23,6
	Extremos	%			5.0	1,9-3,2
Ingreso real promedio per cápita mensual, por variación porcentual	Per Cápita Mensual	S/. constantes base = 2016	9	2022	1,089	917.0
Índice de desarrollo humano (IDH)		IDH	6	2019	0.5858	0,5121
Índice de densidad del estado (IDE)		IDE	6	2017	0.7590	0,7449



Indicadores de Oferta, Acceso y Cobertura

Indicadores de oferta, acceso y cobertura

Indicador		Unidad de medida	Fuente	Período (años)	PERÚ	Cusco
Recursos humanos de la salud	Médicos	No.	14	2021	35,168	1,395
	Enfermeros	No.			47,418	2,219
	Obstetras	No.			18,666	981
	Odontólogos	No.			5,289	246
Establecimientos de salud	Puestos	No.	15	2021	8,904	295
	Centros	No.			2,717	219
	Hospitales e Institutos	No.			609	23
Salud sexual y reproductiva	Atención del parto por profesional de salud (++)	%	3	2022	95.3	97.9
	Parto en EE.SS. público o privado	%			93.4	97.8
	Recepción de suplemento de Fe en atención prenatal	%			95.3	94.2
Coberturas de vacunación en niños de 18 a 29 meses	Pentavalente3	%	3	2022	81.5	84.8
	OPV3	%			83.0	84.6
	BCG	%			93.2	94.9
	Antisarampionosa	%			83.6	86.5
Población con acceso a seguro de salud	Total con seguro de salud	%	7	2022	86.0	89.7
	Seguro Integral de Salud	%			60.7	75.3
	EsSalud	%			21.6	13.1
	Otro seguro	%			3.8	1.3

El número de profesionales de salud al 2021, la región Cusco cuenta con 1 395 médicos, 2 219 enfermeros, 981 obstetras y 246 odontólogos.

De acuerdo a la categorización del establecimiento de salud, la región dispone entre su infraestructura: 23 Hospitales e institutos, 219 Centros de salud y 295 Puestos de salud, en el mismo período.

En 2022, la cobertura de atención del parto por profesionales de la salud en la región de Cusco fue del 97,9%, lo que es 2,6 puntos porcentuales mayor que el promedio nacional. La cobertura del suplemento de Fe en la atención prenatal es 1,1 puntos porcentuales menor que el promedio nacional.

El porcentaje de partos atendidos por personal de salud calificado en un establecimiento de salud (público o privado) en la región de Cusco fue del 97,8% en 2022, lo que es 4,4 puntos porcentuales mayor que el promedio nacional.

En 2022, la mayoría de las coberturas mantuvieron un crecimiento por encima del promedio nacional, destacando la vacuna BCG, que alcanzó una cobertura óptima de 94,9%.

En cuanto al seguro de salud, la cobertura en Cusco es menor en 3,7 puntos porcentuales en comparación con el promedio nacional. El Seguro Integral de Salud (SIS) cubre al 75,3% de la población en la región de Cusco, mientras que solo el 13,1% tiene Seguro Social de Salud.



Indicadores de Mortalidad

El subregistro de mortalidad en la Región de Cusco es 9.5 puntos porcentuales menor que las estimaciones del promedio nacional, y las cifras oscilan alrededor del 30%. Además, la mediana de edad de fallecimiento es de 71 años, lo que significa que los habitantes de la región vivirían un año más que el promedio nacional.

En cuanto a la tasa de mortalidad infantil y menores de 5 años, se ha observado un comportamiento mayor al promedio nacional en los casos de Cáncer y Causas Externas

en la Región de Cusco, lo que podríamos decir que las enfermedades transmisibles son las causas más frecuentes de muerte en la región.

Indicadores de Mortalidad

Indicador		Unidad de medida	Fuente	Período (años)	PERÚ	Cusco		
Registro de la mortalidad	Defunciones	No.	10	2021	259,721	10,174		
	Sub registro	%			-	30.3	-	20.8
	Con certificación médica	%			99.8	99.8		
	Causas mal definidas	%			1.6	2.5		
	Mediana de la edad de fallecimiento	Años			70	71		
Mortalidad en la niñez	Neonatal	x 1,000 nv	3	2021-2022	7-11	(5-13)		
	Infantil	x 1,000 nv	3	2021-2022	13-17	13-21		
	Menores de 5 años	x 1,000 nv	3	2021-2022	16-21	18-26		
Defunciones registradas en < 5 años por causas involucradas en AIEPI (#)	Infecciones intestinales	%	10	2021	1.2	1.5		
	Infecciones respiratorias agudas	%			9.1	10.1		
	Meningitis, Malaria, Septicemia, EPV	%			1.0	-		
	Deficiencias de la nutrición	%			0.9	0.9		
	Perinatales	%			29.6	21.8		
Tasas de mortalidad estandarizadas por grupos de causas	Todas las causas	%	10	2021	58.2	65.7		
	Enfermedades transmisibles				401.0	324.8		
	Neoplasias (Tumores + Carcinomas in situ)	x 100,000 hab.			108.4	112.5		
	Enfermedades del aparato circulatorio				135.8	109.3		
	Causas externas				49.7	91.4		



Indicadores de Morbilidad

Indicadores de Morbilidad

Indicador		Unidad de medida	Fuente	Período (años)	PERÚ	Cusco
Tuberculosis	Todas las formas	Tasa x 100,000 hab.	19	2021	86.2	32.3
Malaria	P. falciparum	No. (*)	11	2021	4,171	-
		Tasa x 100,000 hab.			12.5	0.0
	P. vivax	No. (*)			22,856	207
		Tasa x 100,000 hab.			68.7	15.2
	Todas las formas	No. (*)			27,027	207
		Tasa x 100,000 hab.	81.3	15		
Dengue 1/		No. (II)	11	2021	63,215	3,687
		Tasa x 100,000 hab.			190.1	270
VIH infectados		No.	11	2021	9,043	217
SIDA		No.	11	2021	1,326	7
		Tasa x 100,000 hab.			4.0	0.5
Bajo peso al nacer (< 2.5 Kg)		%	3	2021	6.7	(6.4)
Neumonía en <5 años		Tasa x 1,000 <5a	11	2021	8.2	10.2
Desnutrición < 5 años (Patrón OMS)	Global 2/	%	3	2021	2.3	1.1
	Aguda 2/	%			0.5	0.4
	Crónica 2/	%			11.7	12.2
Madres o gestantes adolescentes 15-19 años		%	8	2021	9.2	10.3

respecto a la tasa de madres o gestantes adolescentes.

Las enfermedades transmisibles, como la infección por tuberculosis, malaria (*Plasmodium vivax*), dengue y VIH/sida, representan el menor riesgo de transmisión en la Región de Cusco en el 2022.

Además, los niños nacen con un peso similar al promedio nacional en un 6,4%. Por otro lado, la Región de Cusco presenta nivel por encima del promedio,



Financiamiento en Salud



Asignación y Ejecución Presupuestal Per Cápita

Asignación y Ejecución Presupuestal Per Cápita Función Salud - Año Fiscal 2020 - 2022

DPTOS	AÑOS	Actividad		Proyectos		Actividad + Proyectos	
		Asignación Presupuestal S/.	Ejecución Presupuestal S/.	Asignación Presupuestal S/.	Ejecución Presupuestal S/.	Asignación Presupuestal S/.	Ejecución Presupuestal S/.
PERÚ	2022	773.99	723.08	173.66	120.32	947.66	843.40
Cusco		607.68	572.05	397.32	298.70	1,005.00	870.74
PERÚ	2021	800.26	740.14	139.98	82.01	940.24	822.15
Cusco		591.21	565.18	265.69	131.46	856.90	696.64
PERÚ	2020	744.64	676.90	98.78	62.88	843.42	739.77
Cusco		492.82	472.88	240.28	98.22	733.09	571.10

Fuente: INEI, MEF-Consulta Amigable.

Actualización: 02/08/2023

El gasto por habitante de la función salud de la región Cusco, ha tenido un incremento sostenido en los últimos años, alcanzando un mayor nivel que el promedio nacional durante el año 2022.



Asignación y Ejecución Presupuestal como Porcentaje del PBI

Asignación y Ejecución Presupuestal como Porcentaje del PBI Función Salud - Año Fiscal 2020 - 2022

DPTOS	AÑOS	Actividad		Proyectos		Actividad + Proyectos	
		Asignación Presupuestal (%)	Ejecución Presupuestal (%)	Asignación Presupuestal (%)	Ejecución Presupuestal (%)	Asignación Presupuestal (%)	Ejecución Presupuestal (%)
PERÚ	2022	4.56	4.26	1.02	0.71	5.58	4.96
Cusco		3.90	3.67	2.55	1.92	6.45	5.58
PERÚ	2021	4.79	4.43	0.84	0.49	5.62	4.92
Cusco		3.94	3.77	1.77	0.88	5.71	4.64
PERÚ	2020	4.99	4.53	0.66	0.42	5.65	4.95
Cusco		3.46	3.32	1.69	0.69	5.15	4.01

Fuente: INEI, MEF-Consulta Amigable.

Actualización: 02/08/2023

El departamento de Cusco, contribuyó al crecimiento del PBI en mayor proporción que el promedio nacional durante el año 2022.



Gasto Función Salud Vs Tasa de Fallecidos por COVID-19

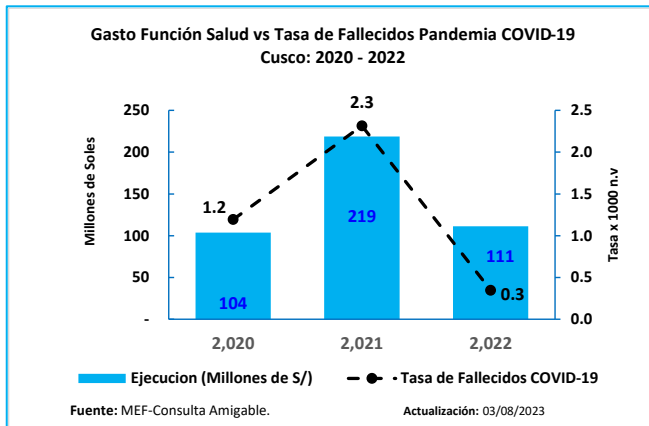

En la región Cusco, el gasto en función de salud en la región alcanzó su punto máximo al cierre del año 2021 durante la pandemia, mientras el menor número de muertes se evidencio en el 2022



Evolución de la Ejecución del Gasto Función Salud 2020 - 2022

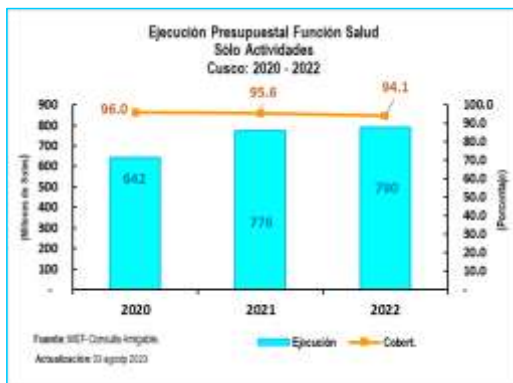

DPTOS	2020		2021		2022	
	Ejecución	%	Ejecución	%	Ejecución	%
PERÚ	22,084	90.9	24,454	92.5	24,148	93.4



DPTOS	2020		2021		2022	
	Ejecución	%	Ejecución	%	Ejecución	%
PERÚ	2,051	63.7	2,710	58.6	4,018	69.3

El gasto de la Región de Cusco se ha mantenido por encima del 94% de su tasa de ejecución presupuestal desde el nivel prepandemia 2020. Además, durante el 2020, se registró una tasa de ejecución más baja en los gastos vinculados al rubro de proyectos.



Asignación y Ejecución del Gasto Función Salud – Año Fiscal 2023

Sólo Actividades:

Ejecución Presupuestal Según Genérica de Gasto
Año de Ejecución: 2023
Incluye: Sólo Actividades

Función 20: SALUD	21,830,838,958	24,239,827,128	13,169,783,041	54.3
Departamento: CUSCO	589,441,503	773,023,934	440,472,495	57.0
Genérica	PIA	PIM	Devengado	Avance %
5-21: PERSONAL Y OBLIGACIONES SOCIALES	317,125,270	338,734,307	191,929,087	56.7
5-22: PENSIONES Y OTRAS PRESTACIONES SOCIALES	77,384	85,528	37,194	43.5
5-23: BIENES Y SERVICIOS	214,881,262	327,584,600	159,159,113	48.6
5-24: DONACIONES Y TRANSFERENCIAS	53,136,160	83,011,605	76,911,213	92.7
5-25: OTROS GASTOS	2,484,755	6,897,289	6,195,025	89.8
6-26: ADQUISICION DE ACTIVOS NO FINANCIEROS	1,736,672	16,710,605	6,240,864	37.3

MEF: Consulta Amigable Actualización: 16/08/2024

En términos de avance de ejecución presupuestaria a la fecha, la region presenta un avance relativamente superior que la tasa de ejecución del gasto que el promedio nacional.

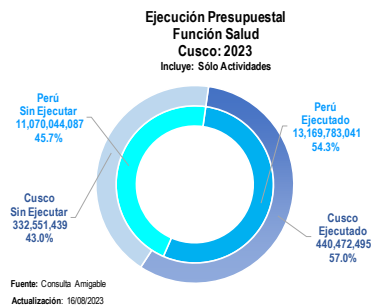

Las Genéricas de Gastos “Bienes y Servicios” y “Donaciones y Transferencias”, tienen la mayor participación en los gastos. Estas dos categorías representan el 53,6% del total de los gastos programados para el año fiscal 2023.

Sólo Proyectos:

Ejecución Presupuestal Según Genérica de Gasto
Año de Ejecución: 2023
Incluye: Sólo Proyectos

Función 20: SALUD	5,151,946,107	6,307,090,675	1,992,397,509	31.6
Departamento: CUSCO	356,503,646	400,195,661	114,459,494	28.6
Genérica	PIA	PIM	Devengado	Avance %
6-24: DONACIONES Y TRANSFERENCIAS	0	281,834	55,428	19.7
6-26: ADQUISICION DE ACTIVOS NO FINANCIEROS	356,503,646	399,913,827	114,404,066	28.6

MEF: Consulta Amigable Actualización: 16/08/2024

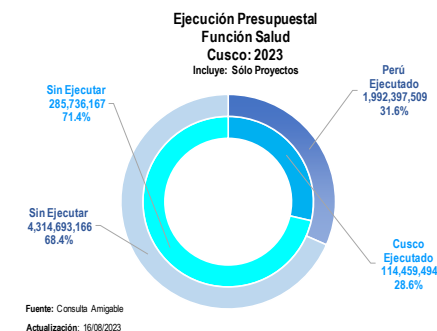

En lo que va del año, el gasto total destinada a proyectos en el Departamento de Cusco, presenta una proporción mayor a las que se alcanzan en la tasa de ejecución del promedio nacional.



Referencias Bibliográficas

1. INEI Perú. Estimaciones y Proyecciones de Población Departamental, por Años Calendario y Edades Simples 1995-2030. Boletín Especial N° 25. Lima: INEI; 2020. https://www.inei.gob.pe/media/MenuRecursivo/publicaciones_digitales/Est/Lib1722/.
2. INEI Perú. Estimaciones y Proyecciones de la Población Nacional, 1950-2070, Boletín de Análisis Demográfico N°38. Lima: INEI; 2019. https://www.inei.gob.pe/media/MenuRecursivo/publicaciones_digitales/Est/Lib1665/index.html.
3. INEI Perú. Encuesta Demográfica y de Salud Familiar - ENDES 2022, Informe Principal. Lima: INEI; 2023. https://www.inei.gob.pe/media/MenuRecursivo/publicaciones_digitales/Est/Lib1838/.
4. INEI. Evolución de los indicadores de Empleo e Ingreso por departamento 2007-2021. Lima: INEI; 2021. https://www.inei.gob.pe/media/MenuRecursivo/publicaciones_digitales/Est/Lib1870/libro.pdf.
5. INEI. Gasto destinado al sector salud 2007-2021. <https://www.inei.gob.pe/estadisticas/indice-tematico/sociales/>.
6. PNUD. El Reto de la Igualdad: Una lectura a las Dinámicas Territoriales en el Perú. Lima 2019. <https://www.pe.undp.org/content/peru/es/home/library/poverty/el-reto-de-la-igualdad.html>.
7. INEI Perú. Encuesta Nacional de Hogares - ENAHO. <http://inei.inei.gob.pe/microdatos/>.
8. INEI Perú. Sistema de Información Regional para la Toma de Decisiones. <https://systems.inei.gob.pe/SIRTOD/app/consulta>.
9. INEI Perú. Informe Técnico: Evolución de la Pobreza Monetaria 2011-2022. https://www.inei.gob.pe/media/MenuRecursivo/publicaciones_digitales/Est/pobreza2022/Pobreza2022.pdf.
10. Diresas / Disas - Sistema de Hechos Vitales. Base de datos Defunciones 2021.
11. MINSA - Centro Nacional de Epidemiología, Prevención y Control de Enfermedades. Sistema Nacional de Vigilancia Epidemiológica 2022.
12. SUSALUD. Boletín Estadístico 2021. <https://www.gob.pe/institucion/susalud/informes-publicaciones/2049241-boletin-estadistico-2022>.
13. OPS. Encuesta Mundial de Tabaquismo en Jóvenes. Resumen Ejecutivo. Perú 2019. <https://www.dge.gob.pe/portalnuevo/publicaciones-destacadas/encuesta-mundial-de-tabaquismo-en-jovenes-peru-2019/>.
14. MINSA. Información de Recursos Humanos en el sector Salud, Perú 2021. Lima DIGEP-MINSA 2022. <https://cdn.www.gob.pe/uploads/document/file/3281380/Informaci%C3%B3n%20de%20Recursos%20Humanos%20en%20el%20sector%20Salud.pdf?v=1655762418>.
15. INEI Perú. Infraestructura del Sector Salud, 2016-2021. <https://www.inei.gob.pe/estadisticas/indice-tematico/health-sector-establishments/>.
16. OMS, UNICEF, UNFPA y Banco Mundial-Información de la División de Población de Naciones Unidas. Tendencias en la mortalidad materna 2000-2017, <https://apps.who.int/iris/bitstream/handle/10665/332475/WHO-RHR-19.23-spa.pdf?ua=1>.

17. MINSA - Centro Nacional de Epidemiología, Prevención y Control de Enfermedades. Sala situacional COVID-19 Perú. <https://www.dge.gob.pe/covid19/#grafico01>.
18. MINSA. Perfil de la Tuberculosis-Perú, 2022. [Internet]. Lima: DPCTB; 2023 Jul [citado 2023 Jul 5]. Disponible en: <http://www.tuberculosis.minsa.gob.pe/DashboardDPCTB/MapasTB.aspx>.
19. Datosmacro.com. Gasto Público Salud. <https://datosmacro.expansion.com/estado/gasto/salud>.
20. Festividades en Callao. <https://turismo.i.pe/callao/festividades.html>
21. Perú, Ministerio de Salud , Centro Nacional de Epidemiología, Prevención y Control de Enfermedades (CDC). Indicadores Básicos de Salud; 2019, 2020.
22. Indicadores de monitoreo de la notificación del sistema de vigilancia epidemiológica, Perú 2021. Centro Nacional de Epidemiología, Prevención y Control de Enfermedades (CDC) - Ministerio de Salud.
23. Juan José García Miranda Karlos Tacuri Aragón; 2004. Fiestas Populares Tradicionales de Perú, Instituto Iberoamericano del Patrimonio atural y Cultural IPANC - Convenio Andres Bello- Lima - Perú
24. INEI. Perú: Proyecciones de Población Departamental por Años Calendario y Edades Simples 1950-2050.