

Perfil de Salud

2023



“Lima”

Perfil de Situación de Salud: Departamento Lima



Ubicación Geográfica

Lima está situado en la zona occidental y central del país y la más poblado del país que sobrepasa los diez millones de habitantes. Está conformada por 10 provincias y 171 distritos.

El clima del departamento es subtropical, desértico y húmedo; un microclima con temperaturas que fluctúan entre templadas y cálidas. La temperatura promedio es de 19 °C. La costa presenta cielos nublados de mayo a diciembre. En la costa litoral la masa de nubes se debe a las aguas frías de la Corriente de Humboldt que recorre el océano Pacífico sur, que reduce la temperatura ambiente entre 6 y 9 °C, y por tanto la evaporación del mar es menor. La garúa o llovizna es la típica lluvia de la región. El grado de humedad tiene un promedio permanente de 80%. La temperatura promedio anual usual es de 14 °C durante el invierno y de 25,5 °C durante el verano en la ciudad de Lima.

LIMA

PROVINCIA	POBLACION		N° DISTRITOS
	NÚMERO	%	
BARRANCA	156,326	1.4	5
CAÑETE	263,879	2.4	16
CAJATAMBO	5,985	0.1	5
CANTA	11,353	0.1	7
HUARAL	203,024	1.8	12
HUAROCHIRI	63,289	0.6	32
HUAURA	252,635	2.3	12
LIMA	10,178,810	91.1	43
OYON	16,527	0.1	6
YAUYOS	18,505	0.2	33
TOTAL	11,170,333	100.0	171

Fuente: INEI Perú. Estimaciones y Proyecciones de Población Departamental, por Años Calendario y Edades Simples 1995-2030. Boletín Especial N° 25, Lima: INEI, 2020.

Es el principal centro de la actividad económico-financiera, de servicios y manufacturera del país. En la región se concentra el 70% de las industrias del país, desde aquellas que procesan aceite y harina de pescado (en Chancay, Supe y Huacho), hasta otras que refinan petróleo (en La Pampilla y Conchán) y zinc (en Cajamarquilla), o que se dedican a la metal-mecánica, la textilera, la manufactura y el procesamiento de alimentos. En cuanto a energía, se cuenta con las centrales hidroeléctricas de Moyopampa, Huampaní, Matucana, Huinco, Sheque y Cahua. Además, existen las centrales térmicas de Santa Rosa y Ventanilla. Por ser la primera economía del país es la más desarrollada en rubros que otros departamentos no consolidan y es la más propensa a sufrir problemas del exterior por la importancia en el comercio internacional para el Perú, controla el mayor desarrollo y por el momento que pasa el país puede duplicar su tamaño en el 2014.

Calendario de las fiestas populares tradicionales de Lima

Considerando los antecedentes en el mundo de varios brotes de enfermedades infecciosas transmisibles relacionadas a altas concentraciones de población se resalta la importancia de tener la información de las celebraciones de las fiestas populares tradicionales, que permite ubicar las zonas prioritarias para la prevención y control del contagio.



Calendario de fiestas populares tradicionales de Perú

Departamento
de Lima



MES	FECHA	NOMBRE DE LA FIESTA	PROVINCIA/DISTRITO	TIPO DE FIESTA	ORGANIZADOR	SISTEMA DE CARGOS
ENE	1	Fiesta del Nacimiento del Niño Jesús	Lima/Lima Cercado	Religioso		
	18	Aniversario de Lima	Lima/Lima Cercado	Cívico	Municipalidad	
FEB	móvil	Festival internacional de deportes aventura Se desarrolla un festival que incluye campeonatos de canotaje, parapente, trekking, vuelo libre, ciclismo de montaña, pesca con cordel y atarraya. Durante el día de las actividades se visita el sitio arqueológico de Incahuasi y el puente colgante de Catapalla. Otros atractivos del festival son la cata de vino en las bodegas de la región y los exóticos potajes preparados por los lugareños, como los conejos a la carapulcra y los cuyes al vino.	Cañete/Lunahuana	Festival/cívico		
MAR	1/5	Camavales de Obrajillo Salida y entierro del Camavalón o Rey Momo, baile típico "La Pimienta", yunza bailable, entre otras cosas.	Canta/Canta	Socio/religioso		
	4/7	Festival de la vendimia Pisa de uvas, exhibición de caballos de paso, verbena artística, circuito de agroturismo, entre otras cosas.	Huaura/Huacho	Festival/cívico		
	5/7	Festival de la uva, el vino y el canotaje Tradicional pisa de la uva, concurso de mejores vinos, campeonato nacional de canotaje, concurso del racimo más grande de uva.	Cañete/Lunahuana	Festival/cívico		



Calendario de fiestas populares tradicionales de Perú



Departamento
de Lima

MES	FECHA	NOMBRE DE LA FIESTA	PROVINCIA/DISTRITO	TIPO DE FIESTA	ORGANIZADOR	SISTEMA DE CARGOS
	8/14	Festival de la vendimia de Santiago de Surco Espectáculos artísticos, concurso de vinos surcanos, feria gastronómica, vitivinícola y artesanal.	Lima/Santiago de Surco	Festival/Cívico		
	26/28	Festivino Huaral 2004 Degustación y exposición Vitivinícola. Festival Gastronómico. Noche de arte negro en Huaral.	Huaral/Huaral	Festival/cívico		
	27/28	Festival de la vendimia Pisa tradicional de la uva. Visita a bodegas y Viñedos. Exhibición, degustación y venta de vinos, piscos y platos típicos.	Cañete/Santa Cruz de Flores	Festival/cívico		
ABR	1/9	Festividad del Señor de la Agonía Escenificación del Vía Crucis. Adoración al Cristo Crucificado. Jueves y Viernes Santo procesión en honor al Señor de la Agonía.	Cañete/San Luis	Religioso		
	10/11	Festival turístico de la Palta Fuerte de Santa Eulalia Festival Gastronómico de la Palta. Caballos de paso. Feria agropecuaria. Danzas típicas.	Huachipaico/Santa Eulalia	Festival/cívico		
	móvil	Concurso Nacional Oficial de Caballos de Paso	Lima/Pachacamac	Festival/cívico		
	móvil	Semana Santa en Huacho Realización de procesiones. Visita a lagunas y playas. Festival de comidas. Campamentos.	Huacho/Huacho	Religioso		
	móvil	Semana Santa en Chancay Feria de artesanías, comida, dulces y vinos. Verbena artística.	Huaral/Chancay	Religioso		
MAY	1/25	Fiesta de la Cruz de San José Procesión, misas y actividades religiosas. Feria de artesanía y comidas de la zona. Visitas al paseo de mayo y cerro San José.	Lima/Chosica	Religioso		
	4/11	Aniversario de la provincia de Huaral Verbenas y espectáculos artísticos. Desfile cívico militar. Feria artesanal, agrícola y de platos típicos.	Huaral/Huaral	Cívico		
JUN	21/27	Semana turística y fiesta patronal de San Juan Bautista Festival folklórico con participación campesina. Tradicional Jal Gallos y Baja Cabeza.	Yauyos/Huancayo	Festival/cívico		
	29	San Pedro y San Pablo En la costa ha sido escogido como patrón de los pescadores. Parte de la procesión es en bote.	Lima/Chorrillos	Religioso		
	29	San Pedro y San Pablo	Lima/Lurín	Religioso		
JUL	14/16	Cultos solemnes en honor a la Santísima Virgen del Carmen de Lima Misa Central procesión, verbena y serenata. Homenaje cívico-escolar a la salida del monasterio.	Lima/Lima Cercado	Religioso		
	18/25	Festividad de Santiago Apóstol Procesión. Feria vitivinícola, gastronómica y artesanal. Espectáculos artísticos.	Lima/Santiago de Surco	Religioso		
	24/25	Festividad en honor a la Virgen del Santísima Carmen Misa y Procesión. Fiesta de confraternidad. Danzas típicas.	Huaral/Huaral	Religioso		
	22/31	Fiesta patronal Santa María Magdalena Caminatas a la cordillera de Huayhuash. Carrera de Cintas. Pasacalle y ofrendas de las pallas incas.	Cajatambo/Cajatambo	Religioso		
AGO	14/18	Festividad de la Virgen María de la Asunción Misa y procesión. Presentación de baile costumbrista Los Negritos. Feria y festival artístico.	Huachipaico/Huachipaico	Religioso		
	23/27	Fiesta en honor a San Bartolomé	Huachipaico/San Bartolomé	Religioso		
	30	Santa Rosa de Lima Misa y peregrinación de fieles para echar cartas con buenos deseos al pozo donde Santa Rosa dejó caer la llave de su cinturón de	Lima/Lima Cercado	Religioso		
	30	Santa Rosa de Lima Misa y peregrinación de fieles.	Canta/Santa Rosa de Quives	Religioso		
	30	Aniversario de Cañete Corsos y pasacalles. Presentaciones de arte y danza negra. Procesión de Santos negros.	Cañete/San Vicente de Cañete	Cívico		
OCT	4	Virgen del Rosario Misa y procesión que tiene como principal comparsa la de Los Diablos. Ferias y corrida de toros. Concurso de marinera	Cajatambo/Cajatambo	Religioso		
OCT	18 al 28	Procesión del Señor de los Milagros La procesión del Señor de los Milagros, Cristo de Pachacamillo o Cristo Moreno, recorre las calles limeñas todos los años desde 1687. Miles de fieles vestidos con hábitos morados cantan y rezan acompañando la imagen. Cuenta la tradición que en el siglo XVII un humilde mulato pintó al Cristo crucificado en un muro de Pachacamillo, lugar donde vivían negros en pobreza absoluta. El 13 de noviembre de 1655 se produjo un terremoto. Todas las paredes de este lugar se destruyeron, excepto el muro de adobe en el cual se encontraba la imagen. Poco tiempo después un virrey ordenó su destrucción porque la imagen atrajo adoradores paganos. Al subir un pintor la escalera para borrarla, empezó a sentir temblores y escalofríos, teniendo que ser atendido de inmediato. Luego intentó nuevamente subir pero fue tanta la impresión causada que bajó raudamente y se alejó asustado. Un segundo hombre lo intentó, un soldado de Balcázar, subió pero bajó rápidamente, explicando luego que cuando estuvo frente a la imagen vió que se ponía más bella. El 20 de Octubre de 1687 un maremoto arrasó con el Callao y parte de Lima. La pared con la imagen del cristo crucificado de la capilla	Lima/Lima	Religioso		
	móvil	Procesión del Señor de los Milagros Desde 1947 sale en procesión el Señor de los Milagros en el Distrito de Barranco.	Lima/Barranco	Religioso		Mayordomía

Fuente: Fiestas Populares Tradicionales de Perú, Instituto Iberoamericano del Patrimonio Natural y Cultural IPANC - Convenio Andrés Bello- Lima - Perú, 2006



Indicadores Demográficos

La población del departamento de Lima 2023 es de 11 147,924 habitantes, lo que representa el 33,1% de la población total del país. La tasa de crecimiento de la región es ligeramente menor al promedio nacional (1,0%). La expectativa de vida en la región de Lima es de 80,4 años, ubicándose en el segundo lugar de los 24 departamentos más la Provincia Constitucional del

Indicadores demográficos:

Indicador	Unidad de medida	Fuente	Periodo (años)	PERÚ	Lima	
Población total	habitantes	1	2023	33,725,844	11,147,924	
Densidad poblacional (*)	hab/Km ²	1	2023	26.3	320.1	
Población < 15 años	%	1	2023	24.1	19.0	
Población > 64 años	%	1	2023	9.6	11.8	
Razón de dependencia	x 100 hab.	1	2023	50.8	44.7	
Tasa bruta de natalidad	x 1,000 hab.	1	2023	17.8	13.6	
Nacimientos anuales	nacimientos	1	2023	562,351	150,180	
Tasa bruta de mortalidad	x 1,000 hab.	1	2023	6.10	6.6	
Defunciones anuales	muertes	1	2023	210,433	74,720	
Tasa de crecimiento total	x 100 hab.	1	2023	1.0	0.9	
Tasa global de fecundidad	hijos x mujer	1	2023	2.0	1.6	
Población urbana	%	3	2023	79.8	90.4	
Esperanza de vida al nacer	Total	años	1	2023	76.7	80.4
	Hombres	años			74.0	78.4
	Mujeres	años			79.4	82.5

Callao. Las mujeres tienen una mayor expectativa de vida con 82,5 años y los hombres 78,4 años.

En cuanto a la Tasa Bruta de Natalidad, Lima se ubica en el vigésimo quinto entre los departamentos con una tasa de 13,6 nacimientos por cada mil habitantes, siendo menor en 4,2 puntos porcentuales que el promedio nacional.

La razón de dependencia demográfica en la región es de 44,7, lo que significa que en el 2023 existen cerca de 45 personas en edad de dependencia por cada 100 personas en edad de trabajar.

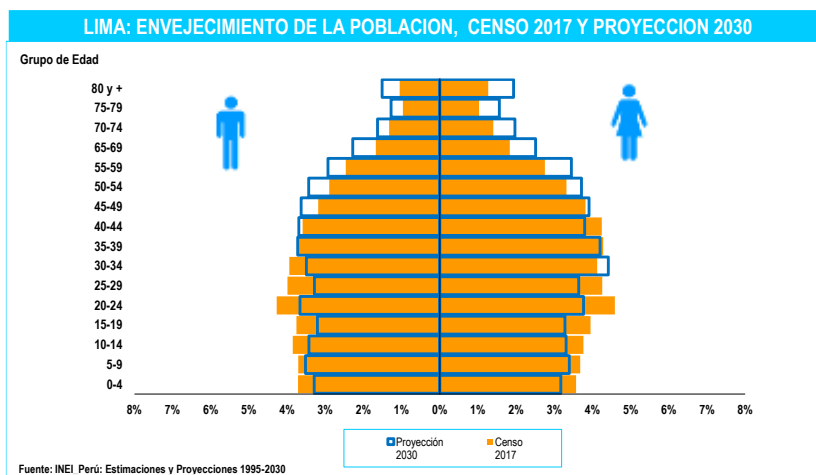

En 2017, la pirámide poblacional era de tipo progresiva, caracterizada por una base ancha y una cima pequeña. Sin embargo, para 2030, estamos en camino hacia una pirámide regresiva. Esta se caracteriza por una reducción rápida y gradual en la base, un crecimiento asimétrico en el pico de la cima y, en el

centro, una secuencia clara de disminución rápida durante ciertos periodos y gradual en otros. Además, se nota un aumento sostenido a lo largo de los diferentes grupos y géneros, específicamente en los grupos de edad de 45 años en adelante.

Indicadores de Determinantes Sociales

La tasa de alfabetismo en Lima es del 97,8% de la población de 15 años o más, lo que es mayor en 2,9 puntos porcentuales que el promedio nacional. Entre géneros, los varones tienen una tasa de alfabetismo mayor que las mujeres en 2,0 puntos porcentuales.

En cuanto a los logros educativos, Lima tiene un nivel ligeramente mayor del promedio nacional y entre géneros, los varones tienen una ventaja de 0,3 puntos porcentuales.

En cuanto al acceso a servicios básicos, el 91,1% de la población tiene acceso a agua para consumo humano, el 86,2% tiene acceso a saneamiento básico y el 99,4% tiene acceso a luz eléctrica proveniente de la red pública.

En cuanto a la pobreza, Lima presenta niveles de “pobreza extrema” o “indigencia” en un rango de (1,9 - 3,2), mientras que la situación de pobreza total se encuentra en el rango (20,4 - 23,6) del total de la región. El ingreso real promedio per cápita mensual en Lima es de 1 177 soles. Sin embargo, esta cifra se mantiene por encima del nivel del promedio nacional.

En 2019, Lima presentaba un nivel de desarrollo humano considerado alto, situándose por debajo del promedio nacional en 0,122 puntos. Además, ocupaba el primer lugar entre los 24 departamentos y la Provincia Constitucional del Callao.

Indicadores socioeconómicos:

Indicador		Unidad de medida	Fuente	Periodo (años)	PERÚ	Lima
Población alfabetizada (15+ años)	Total	%	7	2022	94.9	97.8
	Hombres	%			97.3	98.8
	Mujeres	%			92.4	96.8
Promedio de años de escolaridad (15+ años)	Hombre	años	7	2022	10.6	11.5
	Mujer	años			10.3	11.2
Hogares con acceso a servicios básicos	Agua	%	7	2022	88.1	91.1
	Saneamiento Básico	%			67.4	86.2
	Luz eléctrica	%			95.8	99.4
Pobreza (Línea de pobreza)	Total	%	9	2022	27.5	20,4-23,6
	Extremos	%			5.0	1,9-3,2
Ingreso real promedio per cápita mensual, por variación porcentual	Per Cápita Mensual	S/. constantes base = 2016	9	2022	1,089	1,177.0
Índice de desarrollo humano (IDH)		IDH	6	2019	0.5858	0,7073
Índice de densidad del estado (IDE)		IDE	6	2017	0.7590	0,8275



Indicadores de Oferta, Acceso y Cobertura

Indicadores de oferta, acceso y cobertura

Indicador	Unidad de medida	Fuente	Periodo (años)	PERÚ	Lima	
Recursos humanos de la salud	Médicos	No.	14	2021	35,168	14 402
	Enfermeros	No.			47,418	14 214
	Obstetras	No.			18,666	3,394
	Odontólogos	No.			5,289	1,249
Establecimientos de salud	Puestos	No.	15	2021	8,904	1,451
	Centros	No.			2,717	461
	Hospitales e Institutos	No.			609	215
Salud sexual y reproductiva	Atención del parto por profesional de salud (††)	%	3	2022	95,3	98,8
	Parto en E.E.S.S. público o privado	%			93,4	96,1
	Recepción de suplemento de Fe en atención prenatal	%			95,3	95,9
Coberturas de vacunación en niños de 18 a 29 meses	Pentavalente3	%	3	2022	81,5	82,4
	OPV3	%			83,0	85,0
	BCG	%			93,2	95,8
	Antisarampionosa	%			83,6	85,7
Población con acceso a seguro de salud	Total con seguro de salud	%	7	2022	86,0	82,6
	Seguro Integral de Salud	%			60,7	47,3
	EsSalud	%			21,6	27,9
	Otro seguro	%			3,8	7,3

El número de profesionales de salud al 2021, la región Lima cuenta con 14 402 médicos, 14 214 enfermeros, 3 394 obstetras y 1 249 odontólogos.

De acuerdo a la categorización del establecimiento de salud, la región dispone entre su infraestructura: 215 Hospitales e institutos, 461 Centros de salud y 1 451 Puestos de salud, en el mismo período.

En 2022, la cobertura de atención del parto por

profesionales de la salud en la región de Lima fue del 98,8%, lo que es 3,5 puntos porcentuales mayor que el promedio nacional. La cobertura del suplemento de Fe en la atención prenatal es 0,6 puntos porcentuales mayor que el promedio nacional.

El porcentaje de partos atendidos por personal de salud calificado en un establecimiento de salud (público o privado) en la región de Lima fue del 96,1% en 2022, lo que es 2,7 puntos porcentuales mayor que el promedio nacional.

En 2022, la mayoría de las coberturas mantuvieron proporciones significativas a las del promedio nacional, destacando la vacuna BCG, que alcanzó una cobertura óptima de 95,8%.

La cobertura de seguro de salud en Lima es menor en 3,4 puntos porcentuales al promedio nacional. La mayoría de la población de esta región (47,3%) está inscrita en el Seguro Integral de Salud (SIS), mientras que solo una minoría (27,9%) tiene el Seguro Social de Salud.



Indicadores de Mortalidad

El subregistro de mortalidad en la Región de Lima es 10,7 puntos porcentuales mayor que las estimaciones del promedio nacional, y las cifras oscilan alrededor del 30%. Además, la mediana de edad de fallecimiento es de 70 años, lo que significa que los habitantes de la región vivirían el mismo número de años que el promedio nacional.

En cuanto a la tasa de mortalidad infantil y menores de 5 años, se ha

observado un incremento mayor al promedio nacional en la mayoría de los casos de la Región del Lima, excepto las Causas Externas, lo que confirmaría que las enfermedades transmisibles son las causas más frecuentes de muerte en la región.

Indicadores de Mortalidad

Indicador		Unidad de medida	Fuente	Periodo (años)	PERÚ	Lima		
Registro de la mortalidad	Defunciones	No.	10	2021	259,721	97,425		
	Sub registro	%			-	30.3	-	41.1
	Con certificación médica	%			99.8	100.0		
	Causas mal definidas	%			1.6	0.7		
Mediana de la edad de fallecimiento		Años			70	70		
Mortalidad en la niñez	Neonatal	x 1,000 nv	3	2021-2022	7-11	(5-11)		
	Infantil	x 1,000 nv	3	2021-2022	13-17	(9-16)		
	Menores de 5 años	x 1,000 nv	3	2021-2022	16-21	11-18		
Defunciones registradas en < 5 años por causas involucradas en AIEPI (#)	Infecciones intestinales	%	10	2021	1.2	0.1		
	Infecciones respiratorias agudas	%			9.1	4.5		
	Meningitis, Malaria, Septicemia, EPV	%			1.0	0.1		
	Deficiencias de la nutrición	%			0.9	0.5		
	Perinatales	%			29.6	36.2		
Todas las causas		%			58.2	58.6		
Tasas de mortalidad estandarizadas por grupos de causas	Enfermedades transmisibles	x 100,000 hab.	10	2021	401.0	448.7		
	Neoplasias (Tumores + Carcinomas in situ)				108.4	113.7		
	Enfermedades del aparato circulatorio				135.8	134.4		
	Causas externas				49.7	29.9		



Indicadores de Morbilidad

Indicadores de Morbilidad

Indicador		Unidad de medida	Fuente	Periodo (años)	PERÚ	Lima
Tuberculosis	Todas las formas	Tasa x 100,000 hab.	18	2022	86.2	129.4
Malaria	P. falciparum	No. (*)	11	2022	4,171	-
		Tasa x 100,000 hab.			12.5	0.0
	P. vivax	No. (*)			22,856	-
		Tasa x 100,000 hab.			68.7	-
	Todas las formas	No. (*)			27,027	-
	Tasa x 100,000 hab.	81.3	-			
Dengue 1/	No. (II)	11	2022	63,215	938	
	Tasa x 100,000 hab.			190.1	9	
VIH infectados	No.	11	2022	9,043	3,832	
SIDA	No.	11	2022	1,326	594	
	Tasa x 100,000 hab.			4.0	5.4	
Bajo peso al nacer (< 2.5 Kg)		%	3	2022	6,7	(4,9)
Neumonía en <5 años		Tasa x 1,000 <5a	11	2022	8.2	9.1
Desnutrición < 5 años (Patrón OMS)	Global 2/	%	3	2022	2.3	1.0
	Aguda 2/	%			0.5	0.2
	Crónica 2/	%			11.7	5.9
Madres o gestantes adolescentes 15-19 años		%	8	2022	9,2	-

gestantes adolescentes.

Las enfermedades transmisibles, como la infección por tuberculosis, malaria (*Plasmodium vivax*), dengue y VIH/sida, representan el menor riesgo de transmisión en la Región de Lima que en el 2022.

Además, los niños nacieron con un peso menor que el promedio nacional, en un 4,9 por ciento. Por otro lado, la Región de Lima presenta menor tasa de madres o



Financiamiento en Salud



Asignación y Ejecución Presupuestal Per Cápita

Asignación y Ejecución Presupuestal Per Cápita Función Salud - Año Fiscal 2020 - 2022

DPTOS	AÑOS	Actividad		Proyectos		Actividad + Proyectos	
		Asignación Presupuestal S/.	Ejecución Presupuestal S/.	Asignación Presupuestal S/.	Ejecución Presupuestal S/.	Asignación Presupuestal S/.	Ejecución Presupuestal S/.
PERÚ	2022	773.99	723.08	173.66	120.32	947.66	843.40
Lima		1,072.48	989.37	47.65	38.49	1,120.12	1,027.86
PERÚ	2021	800.26	740.14	139.98	82.01	940.24	822.15
Lima		1,163.76	1,056.16	65.78	35.49	1,229.54	1,091.65
PERÚ	2020	744.64	676.90	98.78	62.88	843.42	739.77
Lima		1,175.25	1,020.36	38.05	29.46	1,213.30	1,049.81

Fuente: INEI, MEF-Consulta Amigable.

Actualización: 02/08/2023

El gasto por habitante de la función salud en la región Lima ha tenido un incremento sostenido en los últimos 3 años, alcanzando niveles muy superiores al promedio nacional durante el período analizado



Asignación y Ejecución Presupuestal como Porcentaje del PBI

Asignación y Ejecución Presupuestal como Porcentaje del PBI Función Salud - Año Fiscal 2020 - 2022

DPTOS	AÑOS	Actividad		Proyectos		Actividad + Proyectos	
		Asignación Presupuestal (%)	Ejecución Presupuestal (%)	Asignación Presupuestal (%)	Ejecución Presupuestal (%)	Asignación Presupuestal (%)	Ejecución Presupuestal (%)
PERÚ	2022	4.56	4.26	1.02	0.71	5.58	4.96
Lima		5.22	4.82	0.23	0.19	5.45	5.00
PERÚ	2021	4.79	4.43	0.84	0.49	5.62	4.92
Lima		5.70	5.17	0.32	0.17	6.02	5.34
PERÚ	2020	4.99	4.53	0.66	0.42	5.65	4.95
Lima		6.46	5.61	0.21	0.16	6.67	5.77

Fuente: INEI, MEF-Consulta Amigable.

Actualización: 02/08/2023

El departamento de Lima tuvo su mayor participación en el crecimiento del PBI nacional durante el año 2021. Su contribución fue ligeramente superior que el promedio nacional, lo que refleja un mayor dinamismo del gasto.



Gasto Función Salud Vs Tasa de Fallecidos por COVID-19



El gasto en salud de la región Lima alcanzó su nivel más alto al finalizar el año 2021, en medio de la pandemia que azotó al país. Sin embargo, gracias a este esfuerzo, la región logró reducir el número de muertes por COVID-19 en el año 2022, mostrando una notable mejoría en la situación sanitaria.



Evolución de la Ejecución del Gasto Función Salud 2020 - 2022

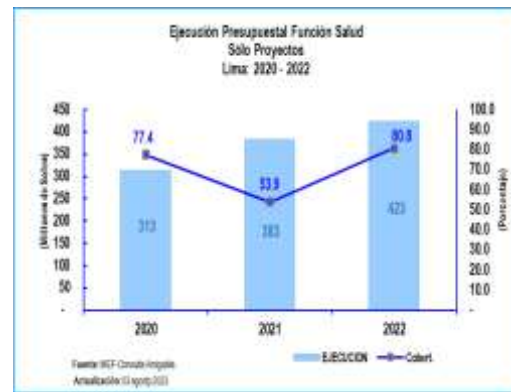
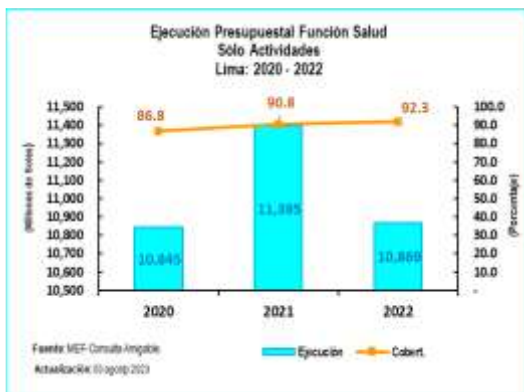

DPTOS	2020		2021		2022	
	Ejecución	%	Ejecución	%	Ejecución	%
PERÚ	22,084	90.9	24,454	92.5	24,148	93.4

DPTOS	2020		2021		2022	
	Ejecución	%	Ejecución	%	Ejecución	%
PERÚ	2,051	63.7	2,710	58.6	4,018	69.3

La Región de Lima ha demostrado un alto nivel de eficiencia en el uso de sus recursos públicos. Desde el año 2020, antes de la pandemia, ha logrado mantener su tasa de ejecución presupuestal por encima del 90,0%. Sin embargo, durante el año 2021, se observó una menor ejecución en los gastos relacionados con los proyectos de inversión, lo que podría afectar el desarrollo de la región a largo plazo.



Asignación y Ejecución del Gasto Función Salud – Año Fiscal 2023

Sólo Actividades:

Ejecución Presupuestal Según Genérica de Gasto
Año de Ejecución: 2023
Incluye: Sólo Actividades

Función 20: SALUD	21,830,838,958	24,239,827,128	13,169,783,041	54.3
Departamento: LIMA	11,278,754,975	11,163,988,530	5,723,592,125	51.3

Genérica	PIA	PIM	Devengado	Avance %
521: PERSONAL Y OBLIGACIONES SOCIALES	3,927,551,178	4,208,078,872	2,274,178,473	54.0
522: PENSIONES Y OTRAS PRESTACIONES SOCIALES	3,884,701	4,043,343	305,670	7.6
523: BIENES Y SERVICIOS	4,127,542,959	5,400,787,743	2,466,412,008	45.7
524: DONACIONES Y TRANSFERENCIAS	2,314,090,889	1,170,460,439	862,751,491	73.7
525: OTROS GASTOS	244,202,113	284,381,057	88,584,294	31.2
624: DONACIONES Y TRANSFERENCIAS	539,662,879	0	0	0.0
626: ADQUISICION DE ACTIVOS NO FINANCIEROS	121,820,256	96,237,076	31,360,189	32.6

MEF: Consulta Amigable Actualización: 16/08/2024

En términos de avance de ejecución presupuestaria hasta la fecha, la región muestra ligeramente un menor progreso en la tasa de ejecución del gasto respecto al promedio nacional.

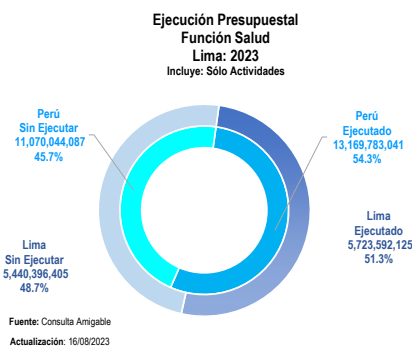

Las Genéricas de Gastos “Donaciones y Transferencias” y “Bienes y Servicios”, tienen la mayor participación en los gastos. Estas dos categorías representan el 58.2% del total de los gastos programados para el año fiscal 2023.

Sólo Proyectos:

Ejecución Presupuestal Según Genérica de Gasto
Año de Ejecución: 2023
Incluye: Sólo Proyectos

Función 20: SALUD	5,151,946,107	6,307,090,675	1,992,397,509	31.6
Departamento: LIMA	1,157,109,615	1,295,935,856	174,164,018	13.4

Genérica	PIA	PIM	Devengado	Avance %
6-24: DONACIONES Y TRANSFERENCIAS	0	1,609,791	705,058	43.8
6-26: ADQUISICION DE ACTIVOS NO FINANCIEROS	1,157,109,615	1,294,326,065	173,458,960	13.4

MEF: Consulta Amigable Actualización: 16/08/2024

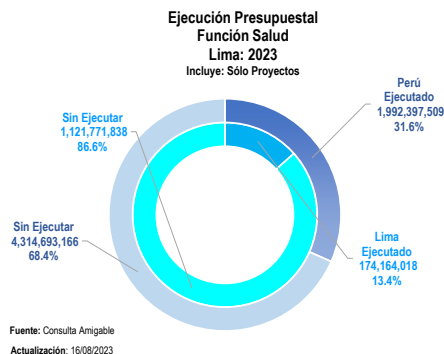

El Departamento de Lima presenta una deficiente ejecución de la inversión pública en lo que va del año 2023, casi la mitad del promedio nacional.



Referencias Bibliográficas

1. INEI. Perú. Estimaciones y Proyecciones de Población Departamental, por Años Calendario y Edades Simples 1995-2030. Boletín Especial N.º 25. Lima: INEI; 2020.
2. INEI. Perú. Estimaciones y Proyecciones de la Población Nacional, 1950-2070, Boletín de Análisis Demográfico N°38. Lima: INEI;2019.
3. INEI. Perú. Encuesta Demográfica y de Salud Familiar - ENDES 2021, Informe Principal. Lima: INEI; 2022.
4. INEI. Evolución de los indicadores de Empleo e Ingreso por departamento 2007-2020. Lima: INEI; 2021.
https://www.inei.gob.pe/media/MenuRecursivo/publicaciones_digitales/Est/Lib1820/libro.pdf.
5. INEI. Gasto destinado al sector salud 2007-2020.
<https://www.inei.gob.pe/estadisticas/indice-tematico/sociales/>
6. PNUD. El Reto de la Igualdad: Una lectura a las Dinámicas Territoriales en el Perú. Lima 2019. <https://www.pe.undp.org/content/peru/es/home/library/poverty/el-reto-de-la-igualdad.html>.
7. INEI. Perú. Encuesta Nacional de Hogares - ENAHO. <http://inei.inei.gob.pe/microdatos/>
8. INEI-Perú. Sistema de Información Regional para la Toma de Decisiones.
<https://systems.inei.gob.pe/SIRTOD/app/consulta>.
9. INEI. Perú. Informe Técnico: Evolución de la Pobreza Monetaria 2010-2021.
https://www.inei.gob.pe/media/MenuRecursivo/publicaciones_digitales/Est/pobreza2021/Pobreza2021.pdf.
10. Diresas / Disas - Sistema de Hechos Vitales. Base de datos Defunciones 2020.
11. Minsa - Centro Nacional de Epidemiología, Prevención y Control de Enfermedades. Sistema Nacional de Vigilancia Epidemiológica 2021.
12. Susalud. Boletín Estadístico 2021. <https://www.gob.pe/institucion/susalud/informes-publicaciones/2049241-boletin-estadistico-2021>.
13. OPS. Encuesta Mundial de Tabaquismo en Jóvenes. Resumen Ejecutivo. Perú 2019.
<https://www.dge.gob.pe/portalnuevo/publicaciones-destacadas/encuesta-mundial-de-tabaquismo-en-jovenes-peru-2019/>.
14. Minsa. Información de Recursos Humanos en el sector Salud, Perú 2021.Lima DIGEP-MINSA 2022.
<https://cdn.www.gob.pe/uploads/document/file/3281380/Informaci%C3%B3n%20de%20Recursos%20Humanos%20en%20el%20sector%20Salud.pdf?v=1655762418>.
15. INEI. Perú. Infraestructura del Sector Salud, 2016-2020.
<https://www.inei.gob.pe/estadisticas/indice-tematico/health-sector-establishments/>.
16. OMS, UNICEF, UNFPA y Banco Mundial-Información de la División de Población de Naciones Unidas. Tendencias en la mortalidad materna 2000-2017,
<https://apps.who.int/iris/bitstream/handle/10665/332475/WHO-RHR-19.23-spa.pdf?ua=1>
17. Minsa - Centro Nacional de Epidemiología, Prevención y Control de Enfermedades. Sala situacional COVID-19 Perú. <https://www.dge.gob.pe/covid19/#grafico01>.
18. Perfil de la Tuberculosis-Perú.
<http://www.tuberculosis.minsa.gob.pe/DashboardDPCTB/PerfilTB.aspx>.
19. Datosmacro.com. Gasto Público Salud.
20. Festividades en Callao. <https://turismo.pe/callao/festividades.html>
21. Perú, Ministerio de Salud , Centro Nacional de Epidemiología, Prevención y Control de Enfermedades (CDC). Indicadores Básicos de Salud; 2019, 2020.
22. Indicadores de monitoreo de la notificación del sistema de vigilancia epidemiológica, Perú 2021. Centro Nacional de Epidemiología, Prevención y Control de Enfermedades (CDC) - Ministerio de Salud.

23. Juan José García Miranda Karlos Tacuri Aragón; 2004. Fiestas Populares Tradicionales de Perú, Instituto Iberoamericano del Patrimonio atural y Cultural IPANC - Convenio Andres Bello- Lima - Perú
24. INEI. Perú: Proyecciones de Población Departamental por Años Calendario y Edades Simples 1950-2050.