



PERÚ

Ministerio
de Salud

DESPACHO
VICEMINISTERIAL DE
SALUD PÚBLICA

CENTRO NACIONAL DE
EPIDEMIOLOGÍA, PREVENCIÓN Y
CONTROL DE ENFERMEDADES

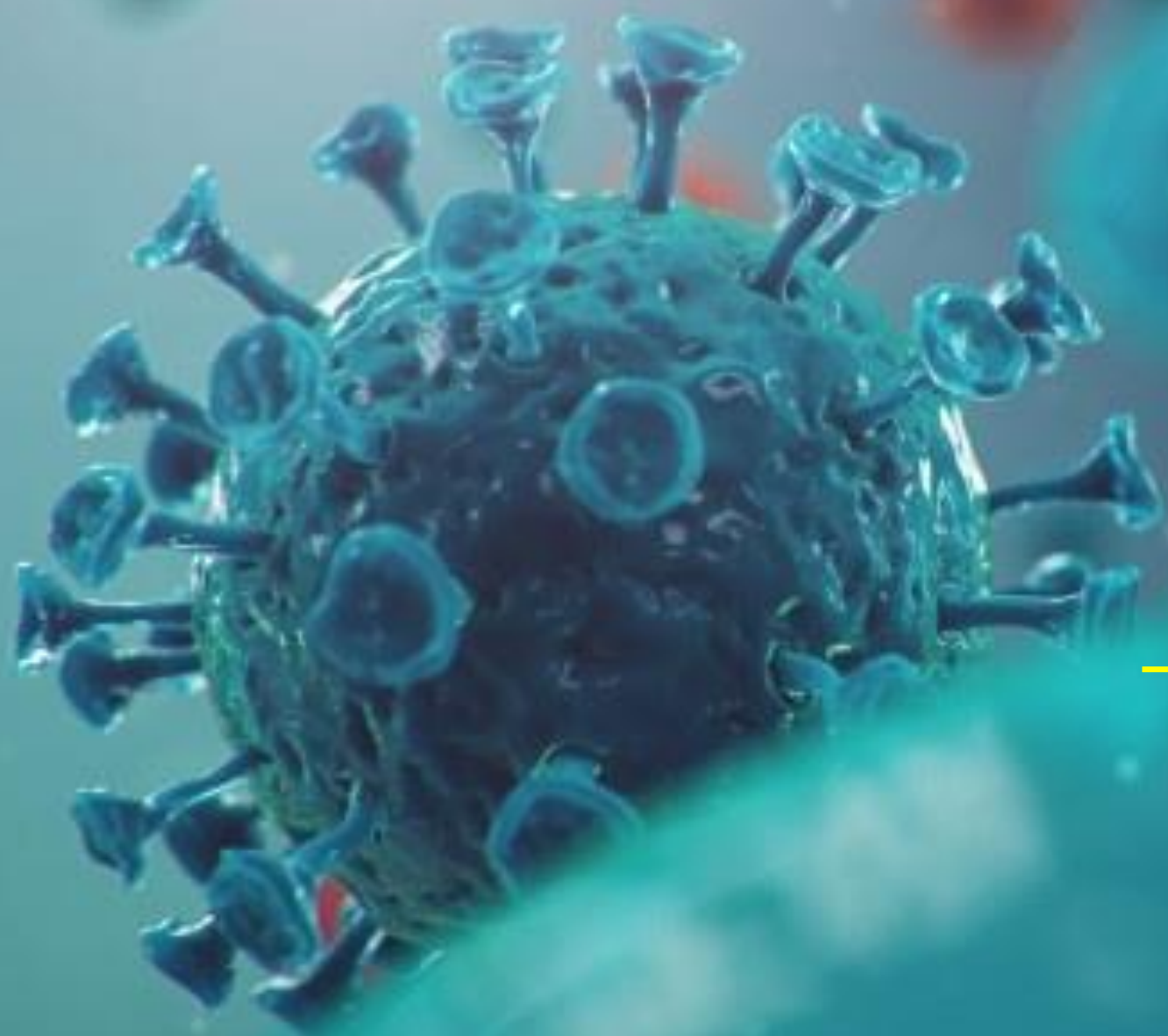

Situación Actual

COVID19

Perú 2021-2022

3 DE ABRIL

RESUMEN DE LA SITUACIÓN ACTUAL DEL PAÍS: CORTE AL 3 DE ABRIL; 22:00 HRS

TOTAL DE PERSONAS MUESTREADAS	CASOS SINTOMATICOS POSITIVOS	RESULTADO NEGATIVO	% POSITIVIDAD ACUMULADA	ALTAS	DEFUNCIONES CONFIRMADAS POR COVID 19
28,937,071	3,548,717	25,388,354	12.3	3,581,650	212,354
				99.63%	6.0%

➤ 3/04/2022 se registraron:

- 32,772 personas muestreadas
- 62 casos sintomáticos confirmados. 158 casos confirmados con resultado positivo de los últimos 7 días.
- 9 defunciones por COVID 19 confirmados. 17 defunciones por COVID 19 confirmados regularizadas.
- 10.88 x 100 Tasa de Ataque acumulada
- 65.09 x 10 000 Tasa de Mortalidad
- 1,197 pacientes hospitalizados, de los cuales:
- 432 en MINSa/GORE, 658 en EsSalud, 102 en clínicas privadas y 5 en FF.AA./PNP.
- 311 pacientes con evolución favorable, 742 estacionaria y 144 desfavorable.
- 423 pacientes en UCI; 386 con ventilación mecánica (14 pacientes menos que ayer)
- 106,401 fueron dados de alta hospitalaria. 96 nuevas altas.
- CENTRO DE ATENCION TEMPORAL: 438 camas disponibles y 21 camas en uso en la Villa deportiva panamericana*
- PACIENTES DE ALTA: 3,581,650 (3,475,249 cumplieron su periodo de aislamiento y 106,401 con alta hospitalaria).

*Dato corregido

MUESTRAS Y CASOS ACUMULADOS CONFIRMADOS AL 3 DE ABRIL DE COVID-19 POR DEPARTAMENTO, PERÚ 2020-2022

MUESTRAS TOTALES

Región	PCR	PR	AG	Total
Amazonas	36,484	91,049	94,080	221,613
Áncash	145,416	180,773	552,150	878,339
Apurímac	37,252	107,678	152,296	297,226
Arequipa	675,420	319,914	1,170,264	2,165,598
Ayacucho	36,723	105,729	141,836	284,288
Cajamarca	144,287	172,317	516,262	832,866
Callao	439,235	172,084	459,221	1,070,540
Cusco	99,616	228,401	606,478	934,495
Huancavelica	26,278	74,906	124,121	225,305
Huánuco	66,113	121,810	184,795	372,718
Ica	48,238	167,213	419,004	634,455
Junín	124,526	230,963	680,689	1,036,178
La Libertad	212,173	196,659	637,371	1,046,203
Lambayeque	106,528	216,971	377,883	701,382
Lima	5,241,975	1,773,267	6,441,026	13,456,268
Lima Región	340,215	115,089	418,035	873,339
Loreto	57,237	134,826	179,048	371,111
Madre De Dios	26,609	59,634	30,889	117,132
Moquegua	215,147	134,805	174,382	524,334
Pasco	37,955	67,957	297,913	403,825
Piura	99,125	206,403	661,859	967,387
Puno	45,763	129,952	297,453	473,168
San Martín	49,767	140,584	136,341	326,692
Tacna	28,632	121,272	184,167	334,071
Tumbes	60,824	48,492	64,057	173,373
Ucayali	37,845	90,751	86,569	215,165
Total	8,439,383	5,409,499	15,088,189	28,937,071

CASOS TOTALES

Región	PCR	PR	AG	Total	% Positividad
Amazonas	9,203	18,720	16,127	44,050	19.9
Áncash	23,909	29,016	73,694	126,619	14.4
Apurímac	8,959	8,852	21,153	38,964	13.1
Arequipa	49,699	50,434	112,641	212,774	9.8
Ayacucho	11,119	16,322	20,664	48,105	16.9
Cajamarca	29,267	28,896	37,663	95,826	11.5
Callao	64,723	36,629	45,080	146,432	13.7
Cusco	24,175	25,674	66,906	116,755	12.5
Huancavelica	4,360	8,346	13,048	25,754	11.4
Huánuco	9,016	21,951	21,094	52,061	14.0
Ica	11,566	33,258	58,780	103,604	16.3
Junín	22,871	42,386	60,684	125,941	12.2
La Libertad	32,032	39,659	74,827	146,518	14.0
Lambayeque	25,257	35,397	44,823	105,477	15.0
Lima	636,740	318,745	533,893	1,489,378	11.1
Lima Región	17,486	31,739	67,055	116,280	13.3
Loreto	10,951	28,226	18,703	57,880	15.6
Madre De Dios	3,715	9,950	4,144	17,809	15.2
Moquegua	12,744	18,225	17,369	48,338	9.2
Pasco	2,894	9,469	11,553	23,916	5.9
Piura	17,008	46,753	94,390	158,151	16.3
Puno	10,654	21,434	33,611	65,699	13.9
San Martín	10,338	28,817	22,663	61,818	18.9
Tacna	9,299	15,945	28,458	53,702	16.1
Tumbes	10,323	9,021	8,070	27,414	15.8
Ucayali	6,401	22,016	11,035	39,452	18.3
Total	1,074,709	955,880	1,518,128	3,548,717	12.3

MUESTRAS Y CASOS CONFIRMADOS REPORTADOS EL 3 DE ABRIL DE COVID-19 POR DEPARTAMENTO, PERÚ 2020-2022

MUESTRAS

Muestras	PCR	PR	AG	Total
Amazonas	0	0	61	61
Áncash	41	0	569	610
Apurímac	35	0	127	162
Arequipa	964	0	865	1,829
Ayacucho	42	0	133	175
Cajamarca	117	0	273	390
Callao	15,274	0	184	15,458
Cusco	234	0	788	1,022
Huancavelica	0	0	142	142
Huánuco	16	0	240	256
Ica	12	0	239	251
Junín	211	0	386	597
La Libertad	279	0	510	789
Lambayeque	188	0	149	337
Lima	4,008	0	3,578	7,586
Lima Región	260	0	232	492
Loreto	171	0	83	254
Madre De Dios	1	0	28	29
Moquegua	200	0	96	296
Pasco	0	0	400	400
Piura	199	0	436	635
Puno	0	0	421	421
San Martín	79	0	92	171
Tacna	3	0	169	172
Tumbes	180	0	24	204
Ucayali	0	0	33	33
Total general	22,514	0	10,258	32,772

CASOS

Departamento	PCR	PR	AG	Total
Amazonas	0	0	0	0
Áncash	0	0	16	16
Apurímac	0	0	1	1
Arequipa	8	0	3	11
Ayacucho	0	0	1	1
Cajamarca	0	0	5	5
Callao	0	0	0	0
Cusco	2	0	4	6
Huancavelica	0	0	2	2
Huánuco	0	0	4	4
Ica	1	0	4	5
Junín	0	0	7	7
La Libertad	0	0	1	1
Lambayeque	0	0	1	1
Lima	54	0	19	73
Lima Región	0	0	2	2
Loreto	0	0	0	0
Madre De Dios	0	0	0	0
Moquegua	1	0	3	4
Pasco	0	0	1	1
Piura	0	0	10	10
Puno	0	0	6	6
San Martín	0	0	0	0
Tacna	1	0	0	1
Tumbes	0	0	0	0
Ucayali	0	0	1	1
Total general	67	0	91	158

* las Pruebas moleculares no se han incrementado por mantenimiento del sistema NETLAB

Fuente: Centro Nacional de Epidemiología, Prevención y Control de Enfermedades - MINSA

4/04/2022

CASOS CONFIRMADOS DE COVID-19, SEGÚN FECHA DE INICIO DE SÍNTOMAS, PERÚ 2020-2022

Rt-PCR + PR + AG

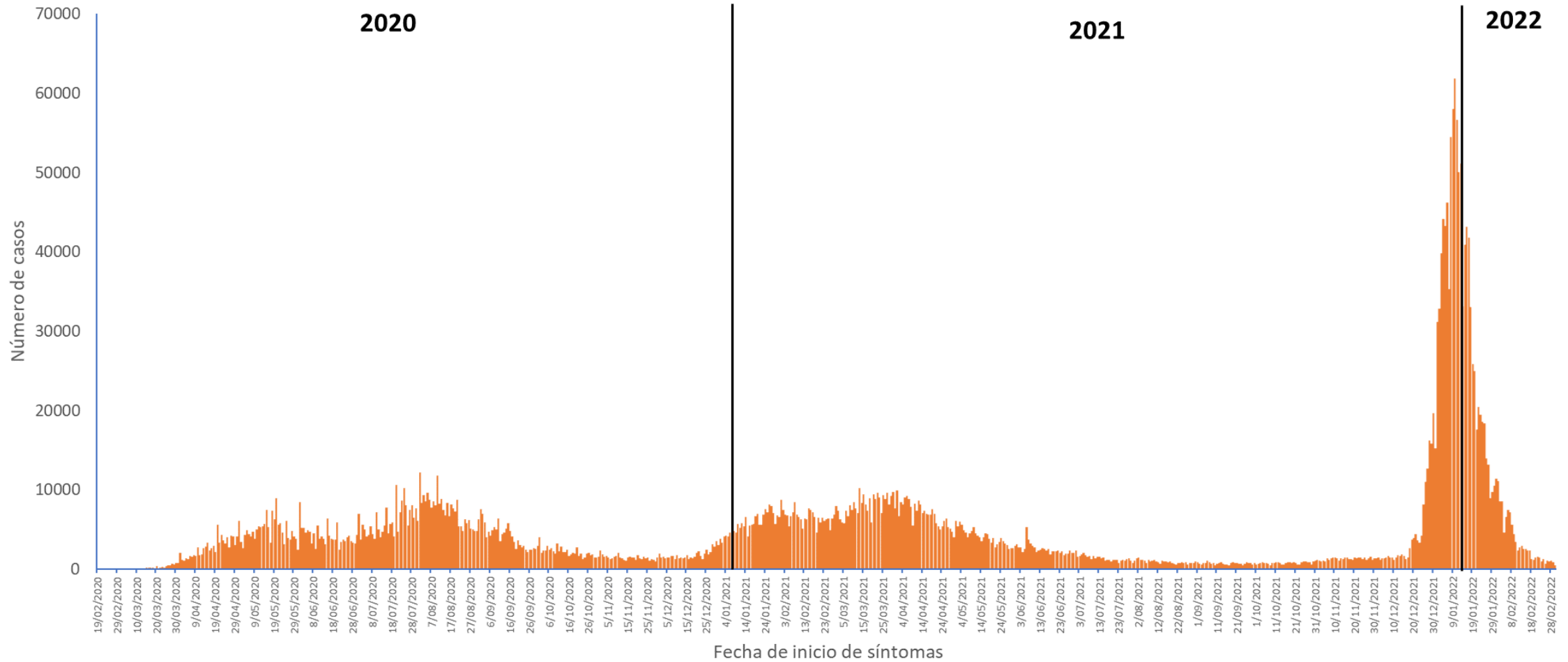

La información de las últimas 2 semanas pueden sufrir variación debido que se encuentra en proceso de actualización por las unidades notificantes

CASOS CONFIRMADOS DE COVID-19, SEGÚN FECHA DE INICIO DE SÍNTOMAS, PERÚ 2020-2022

Rt-PCR + PR + AG

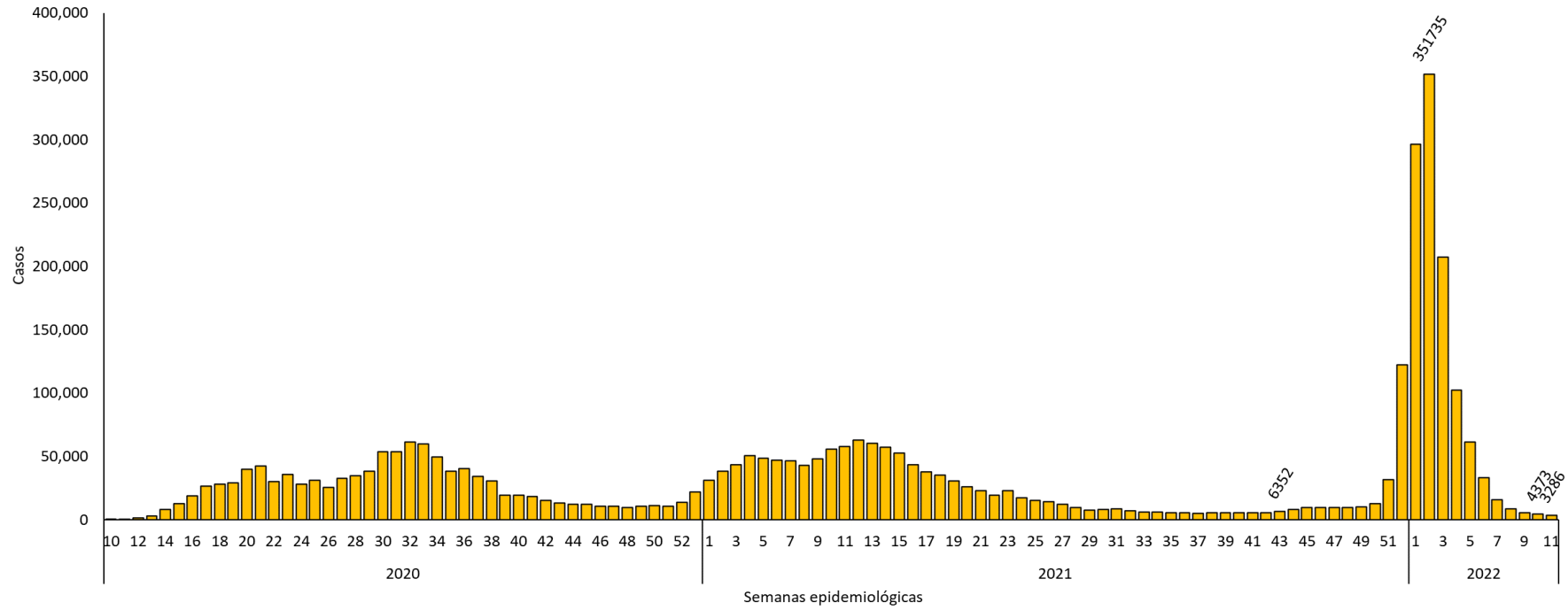
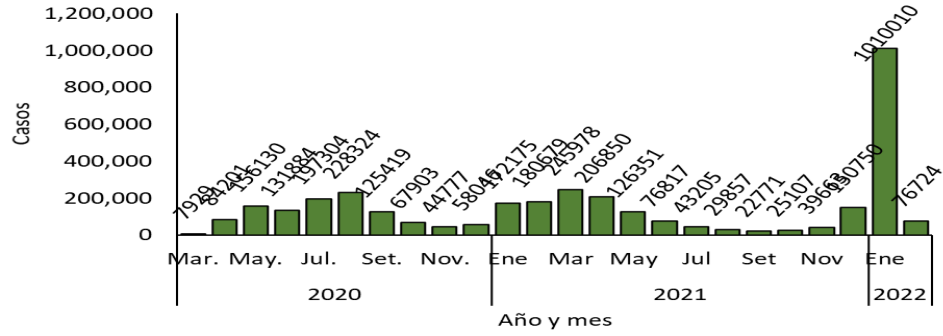

PROMEDIO DIARIO/SEMANAS CASOS CONFIRMADOS DE COVID-19, SEGÚN SEMANA DE INICIO DE SÍNTOMAS, PERÚ 2020-2022

DEPARTAMENTO	2020	2021	2022														Tendencia
	01-53	01-52	1	2	3	4	5	6	7	8	9	10	11	12	13	14	
AMAZONAS	52	40	175	354	365	283	139	68	35	18	15	13	10	6	1	0	
ANCASH	94	147	1,640	1,711	861	469	259	182	95	62	71	69	64	45	1	0	
APURIMAC	24	52	262	371	365	258	155	90	45	24	20	12	12	5	0	0	
AREQUIPA	142	195	2,062	3,869	3,081	1,819	970	472	217	102	66	44	32	25	2	0	
AYACUCHO	44	54	280	574	445	220	116	49	29	14	9	9	5	5	2	0	
CAJAMARCA	74	115	666	1,200	877	480	264	129	70	31	13	11	15	16	2	0	
CALLAO	126	180	1,570	1,754	776	476	183	82	32	18	20	15	8	7	1	0	
CUSCO	74	150	1,402	1,589	935	481	247	134	79	40	25	22	16	12	2	0	
HUANCAVELICA	22	24	136	352	291	199	123	64	43	22	13	9	8	5	1	0	
HUANUCO	62	49	548	500	266	143	86	43	25	15	13	8	6	0	0	0	
ICA	94	86	1,652	1,808	998	518	201	93	51	21	17	13	14	12	0	0	
JUNIN	86	168	1,048	1,525	892	592	284	154	86	51	35	31	28	16	0	0	
LA LIBERTAD	111	165	2,135	2,193	1,240	495	221	112	52	43	21	17	20	5	0	0	
LAMBAYEQUE	97	98	1,739	1,596	792	377	159	65	31	54	23	12	7	5	0	0	
LIMA	1,223	1,584	20,631	21,151	11,436	4,737	3,840	2,109	933	503	273	232	157	117	4	0	
LIMA REGION	95	122	1,219	1,987	1,042	508	236	117	61	24	19	15	10	8	0	0	
LORETO	75	50	267	757	407	199	48	22	7	7	5	7	4	2	0	0	
MADRE DE DIOS	27	12	55	139	162	64	34	18	12	5	5	5	2	2	0	0	
MOQUEGUA	47	38	291	600	744	423	229	102	52	19	10	10	5	2	1	0	
PASCO	20	27	243	273	197	100	66	35	15	7	6	5	2	1	0	0	
PIURA	128	151	2,489	2,869	1,384	616	281	173	68	49	40	44	34	17	1	0	
PUNO	56	63	592	1,074	696	380	190	85	51	28	25	21	17	17	3	0	
SAN MARTIN	75	67	584	456	205	84	33	20	6	5	3	3	1	0	0	0	
TACNA	43	47	408	1,104	706	409	200	75	34	17	9	6	3	2	0	0	
TUMBES	27	27	64	122	155	164	155	246	81	49	15	7	5	13	0	0	
UCAYALI	58	31	154	319	254	128	58	21	8	3	2	2	3	6	1	0	

DISTRITOS CON NOTIFICACIÓN DE CASOS DE COVID-19, EN LAS ULTIMAS SEMANAS , PERÚ 2022

SE02

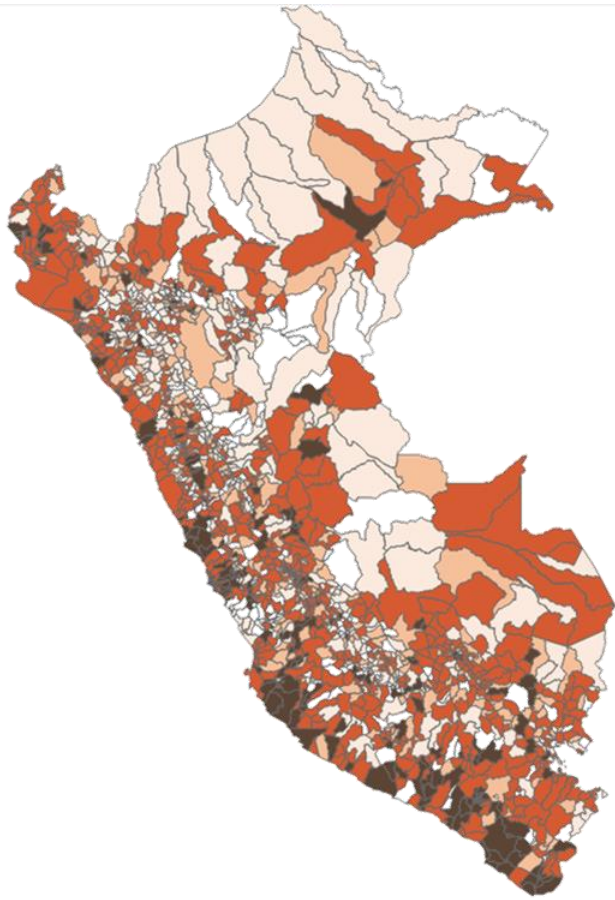

SE03

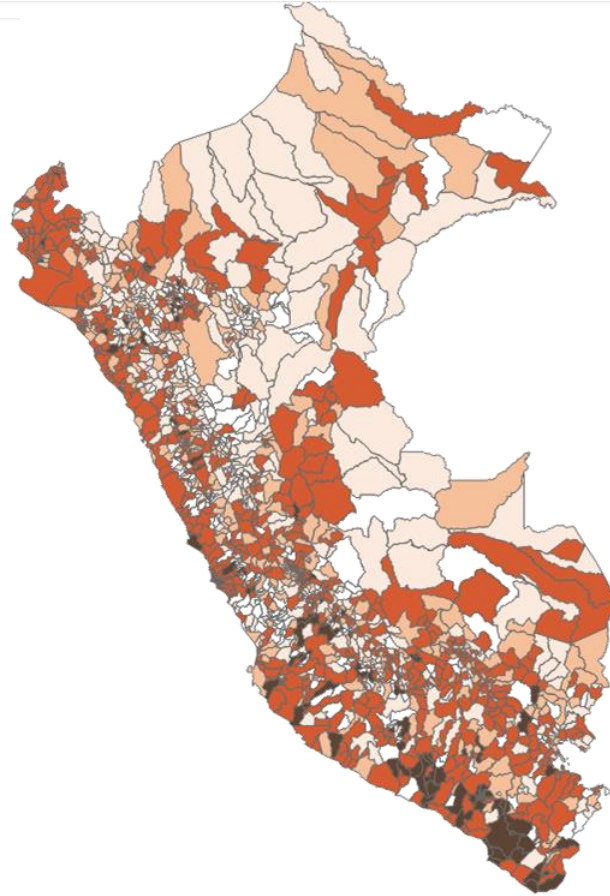

SE04

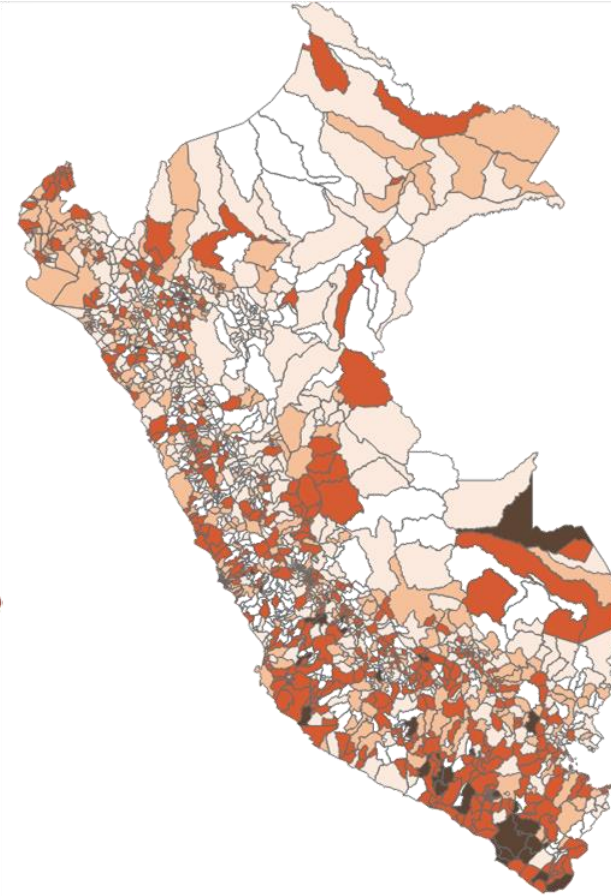

SE05

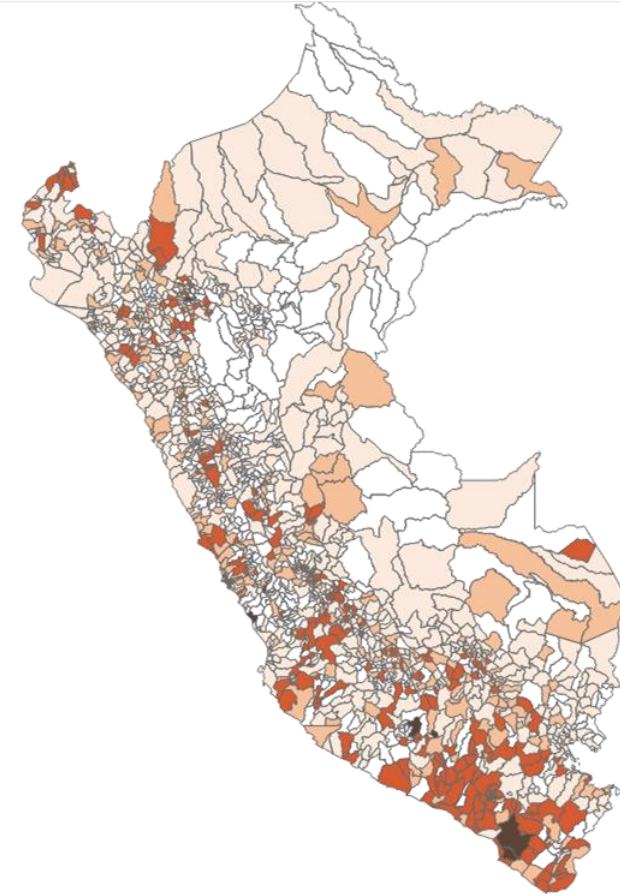

Tasa x 10 000

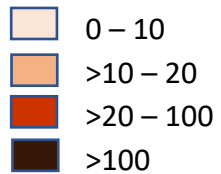

TENDENCIA DE TASAS DE ATAQUE DE COVID-19, PERÚ 2020-2022

Rt-PCR + PR + AG

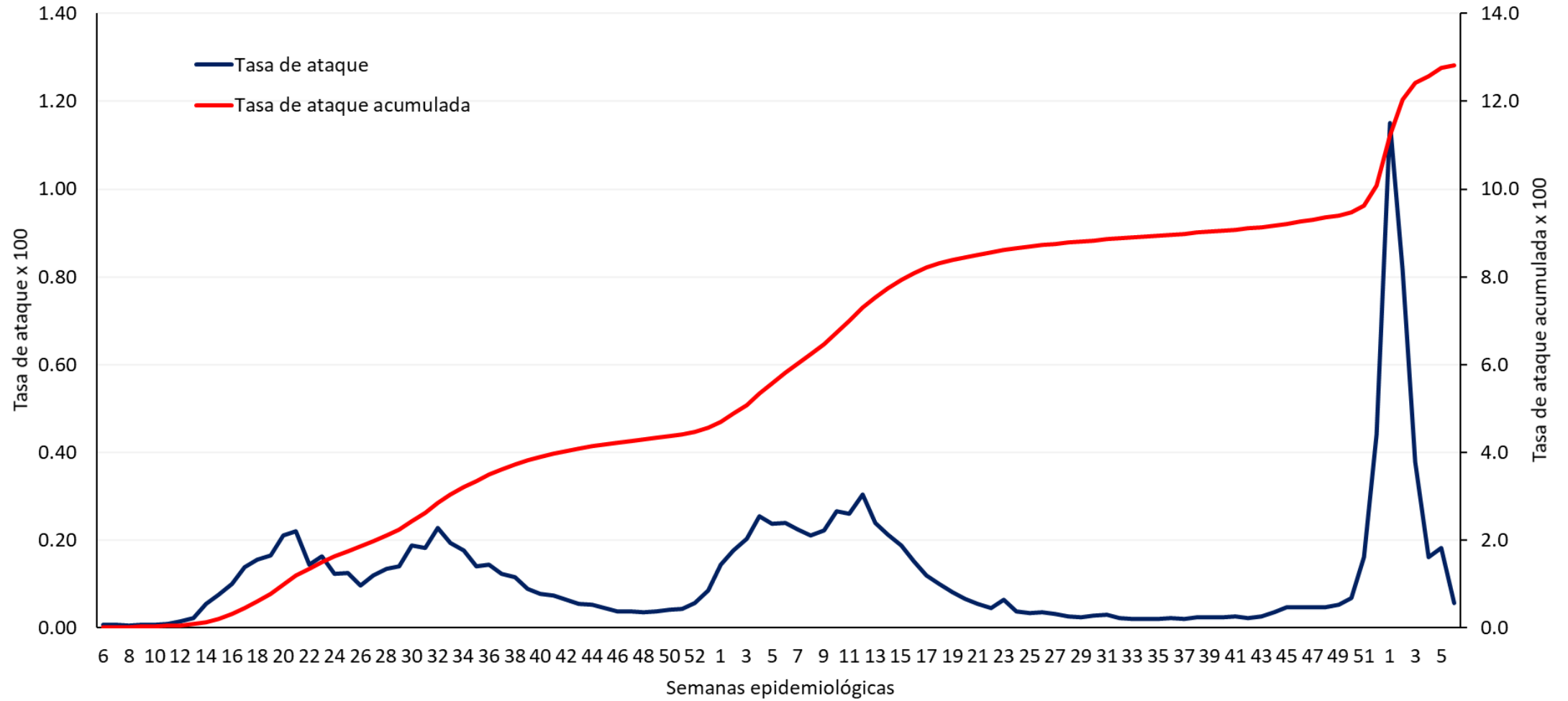

La información de las últimas 2 semanas pueden sufrir variación debido que se encuentra en proceso de actualización por las unidades notificantes

TENDENCIA DE TASAS DE ATAQUE DE COVID-19, LIMA Y CALLAO, PERÚ 2020-2022

Rt-PCR + PR + AG

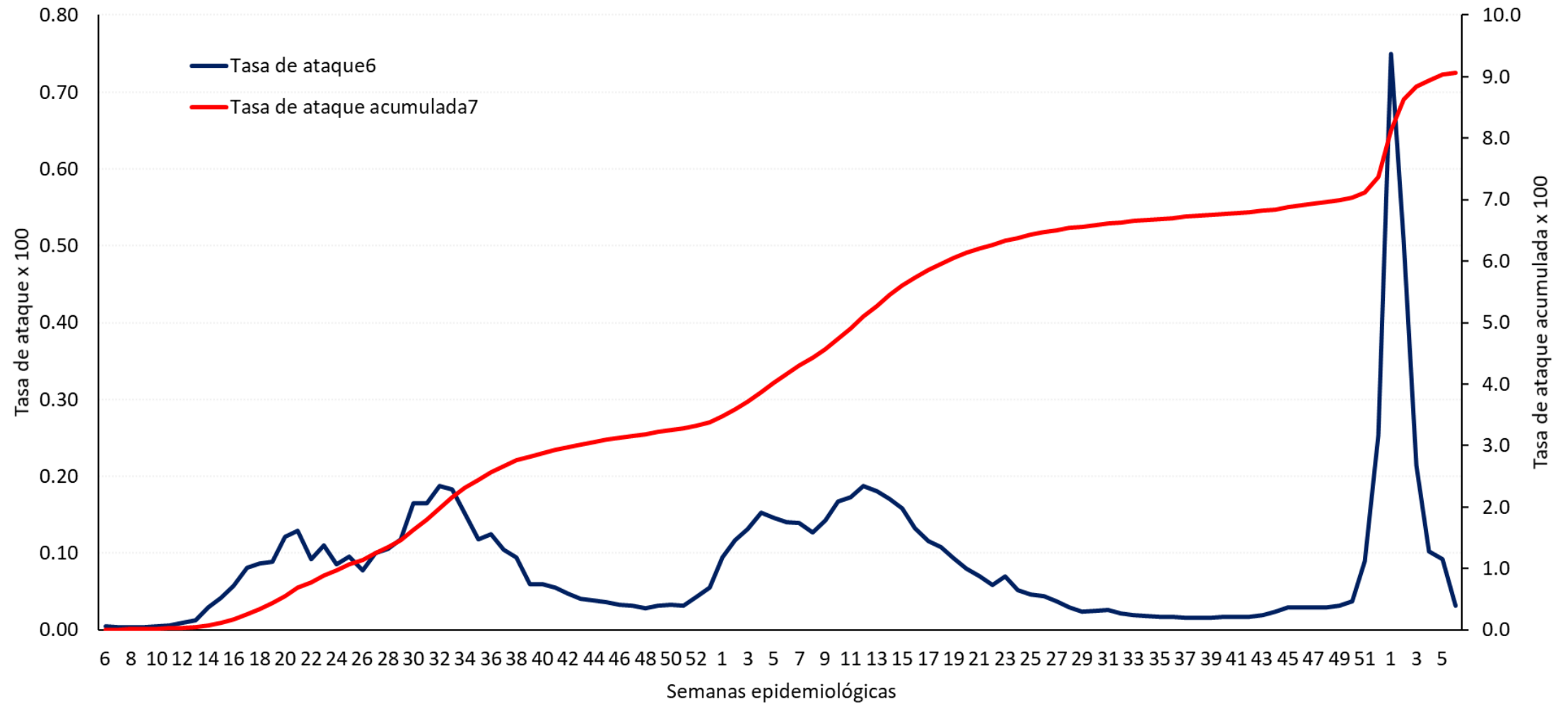

La información de las últimas 2 semanas pueden sufrir variación debido que se encuentra en proceso de actualización por las unidades notificantes

TENDENCIA DE TASAS DE ATAQUE COVID-19, POR MACRORREGIONES, PERÚ 2020-2022

Rt-PCR + PR + AG

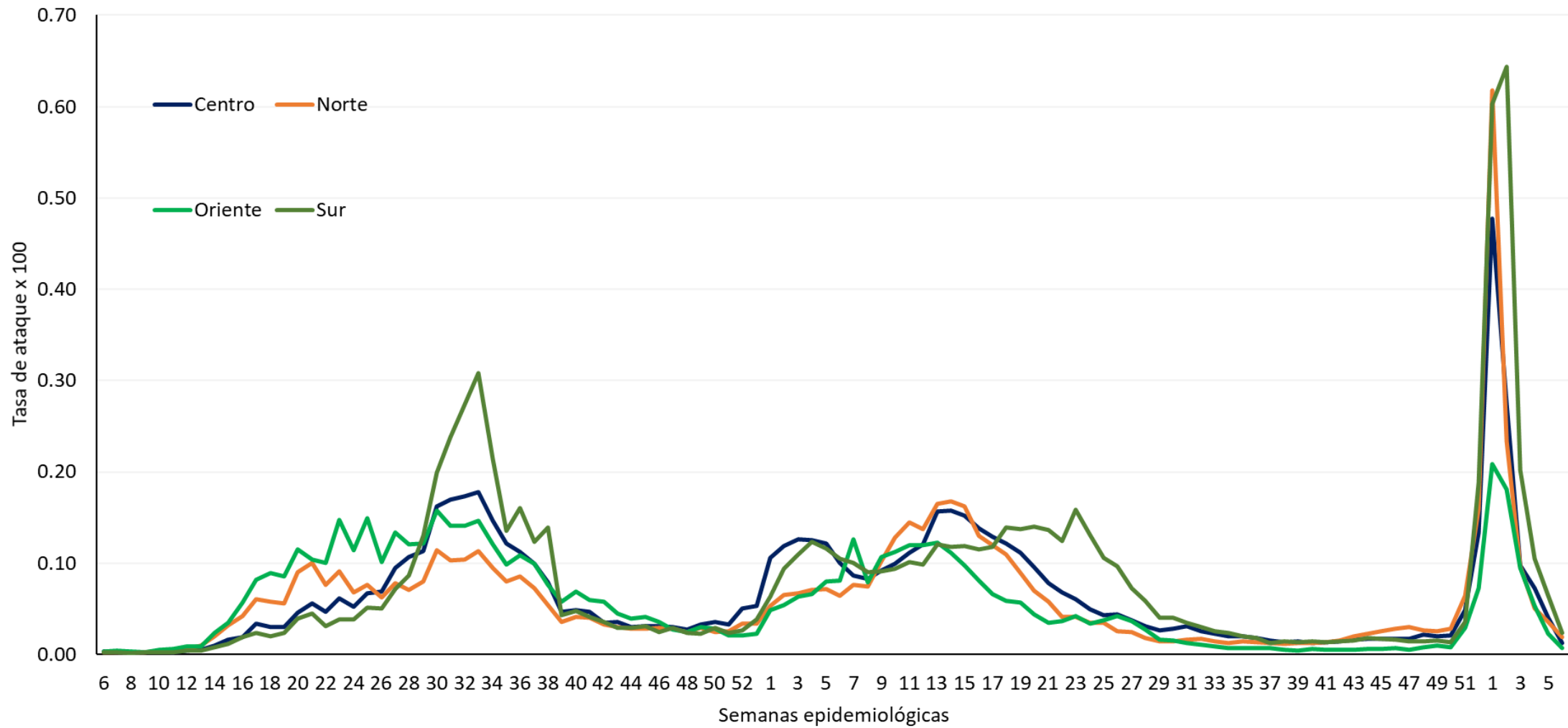

La información de las últimas 2 semanas pueden sufrir variación debido que se encuentra en proceso de actualización por las unidades notificantes

TASAS DE ATAQUE ACUMULADA DE COVID-19, PERÚ Y MACRORREGIONES, PERÚ 2020-2022

Rt-PCR + PR + AG

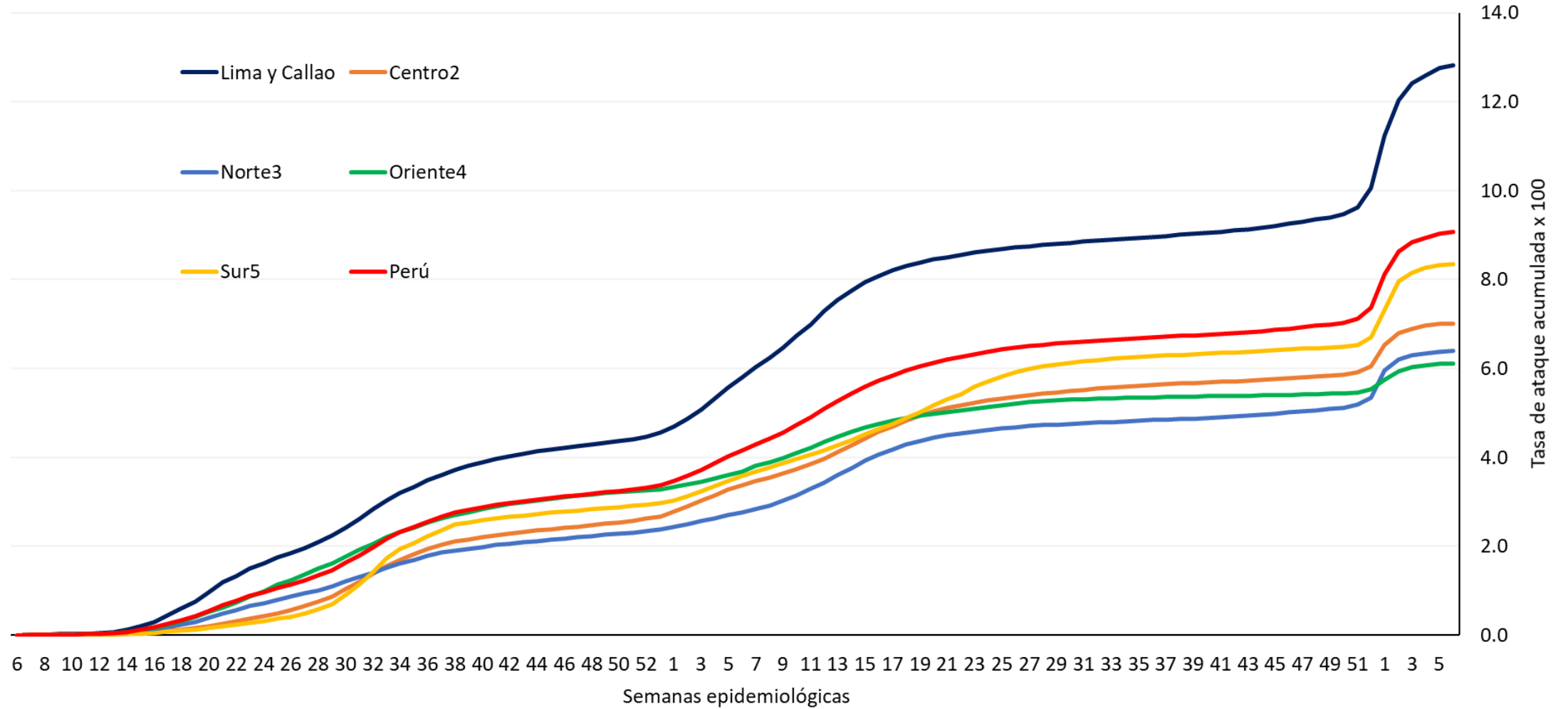

TASA DE ATAQUE ACUMULADA COVID-19 POR DEPARTAMENTOS, PERÚ 2020-2021

2020

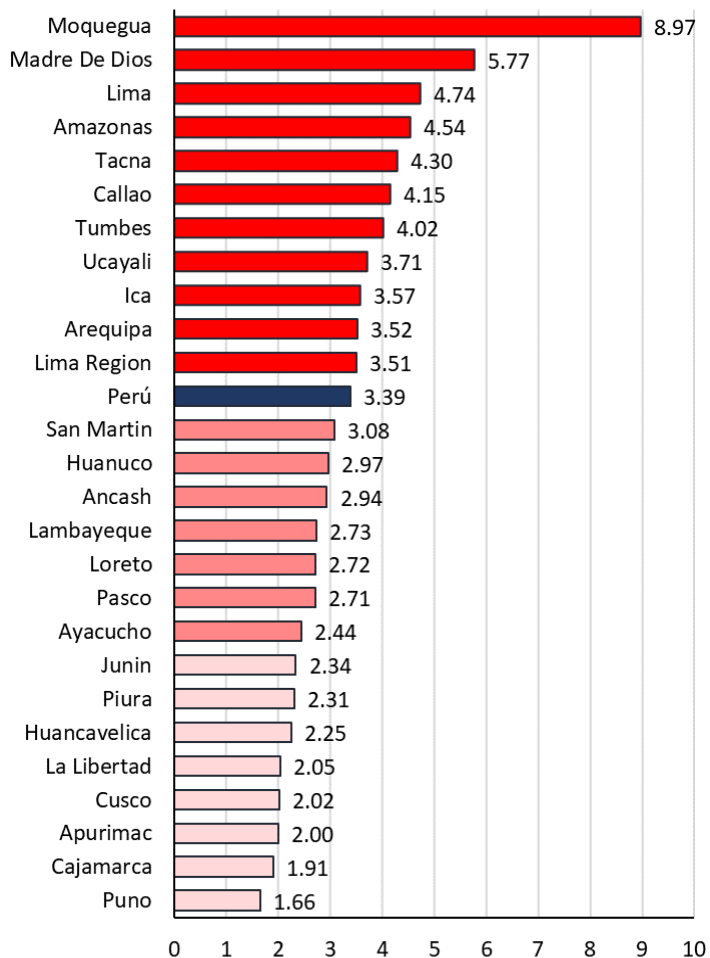

2021

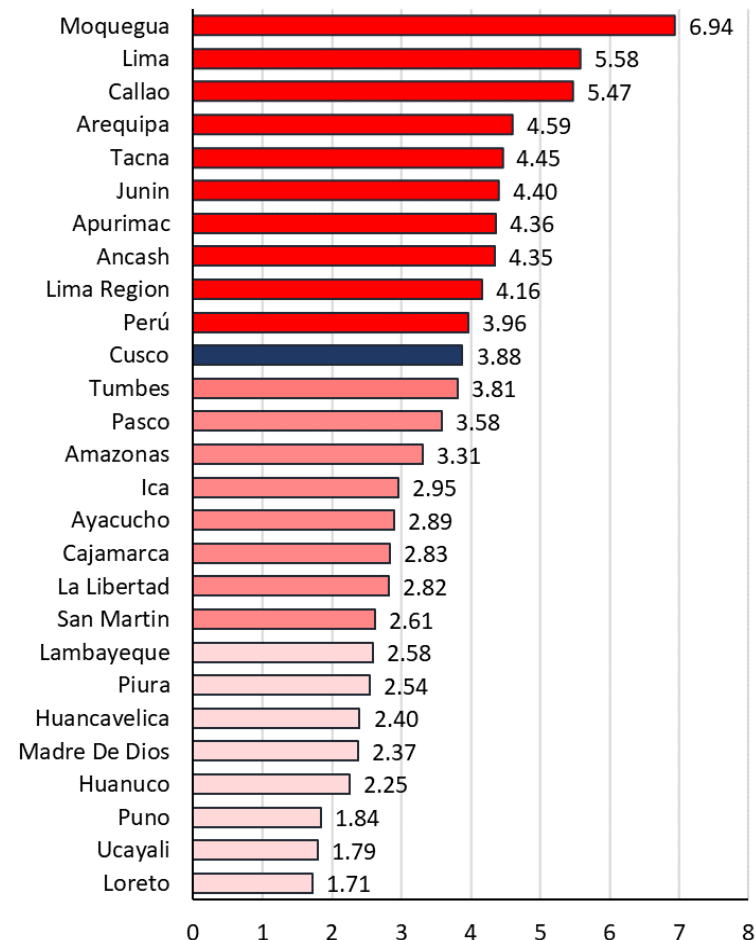

Tasa x 100 hab.

CASOS POSITIVOS DE COVID 19, SEGÚN ETAPA DE VIDA PERÚ 2020-2022

Rt-PCR + PR + AG

2020-2022

Etapa de vida	Nº	Tasa de ataque
Niño (0 – 11 años)	121,271	1.87
Adolescente (12 – 17 años)	116,393	3.75
Joven (18 – 29 años)	802,943	12.51
Adulto (30 – 59 años)	1,970,745	15.78
Adulto mayor (60 a más años)	537,365	12.98
Total	3,548,717	10.88

Tasa de Ataque x 100

El mayor porcentaje de casos se presenta en los adultos que acumulan el 56% de los casos. **Las mayores tasas de ataque corresponde al grupo de adultos y adulto mayor.**

Considerando a los jóvenes como grupo de referencia para la razón de tasas, se evidencia que **el mayor riesgo de enfermarse ocurre en los adultos con un 46% y en los adultos mayores con 39%.**

En el 2020, el 51.5% de los casos corresponden a personas de sexo masculino y 48.5% a personas de sexo femenino.

En el 2021, el 51.3% de los casos corresponden a personas de sexo masculino y 48.7% a personas de sexo femenino.

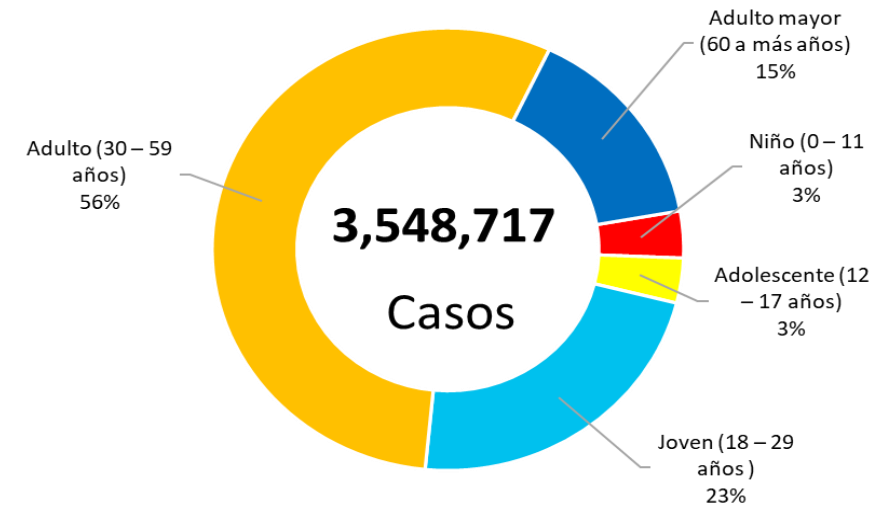

CASOS POSITIVOS DE COVID 19, SEGÚN ETAPA DE VIDA PERÚ 2021-2022

Rt-PCR + PR + AG

2021

Etapa de vida	N°	Tasa de ataque
Niño (0 – 11 años)	31,290	0.48
Adolescente (12 – 17 años)	45,488	1.44
Joven (18 – 29 años)	296,043	4.63
Adulto (30 – 59 años)	737,702	5.78
Adulto mayor (60 a más años)	209,680	4.91
Total	1,320,203	4.00

2022

Etapa de vida	N°	Tasa de ataque
Niño (0 – 11 años)	49,060	0.75
Adolescente (12 – 17 años)	39,841	1.27
Joven (18 – 29 años)	290,050	4.59
Adulto (30 – 59 años)	608,000	4.69
Adulto mayor (60 a más años)	135,719	3.07
Total	1,122,670	3.36

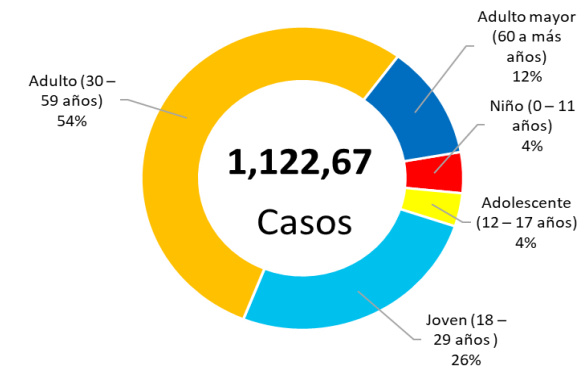
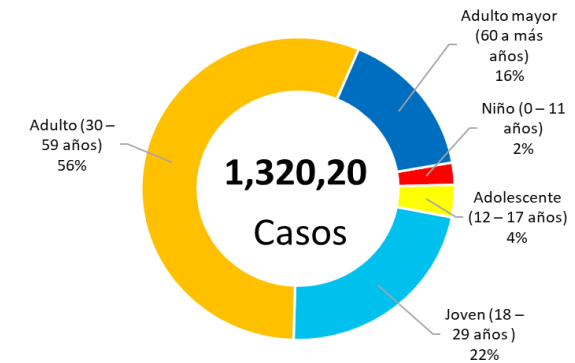

Tasa de Ataque x 100

Fuente: Net Lab INS y SICOVID

Elaborado por Centro Nacional de Epidemiología, Prevención y Control de Enfermedades - MINSA

4/04/2022

15

PIRÁMIDE POBLACIONAL SEGÚN TASAS DE ATAQUE DE CASOS CONFIRMADOS DE COVID-19, PERÚ 2021-2022

Rt-PCR + PR + AG

2021

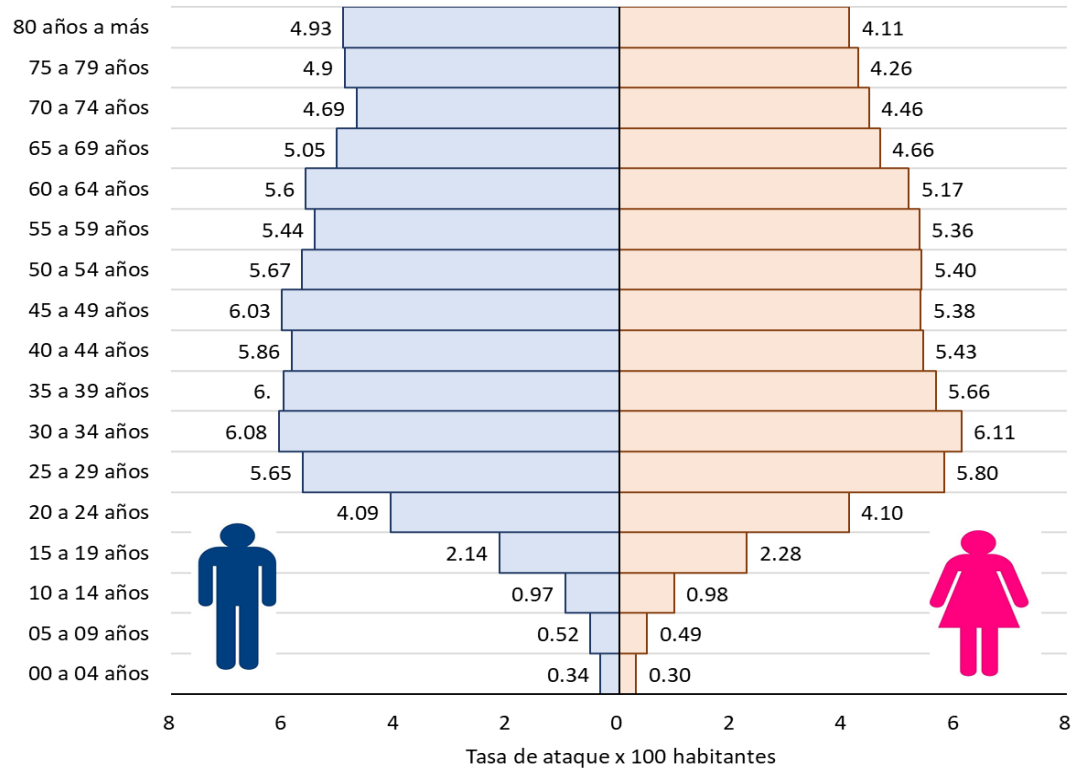

2022

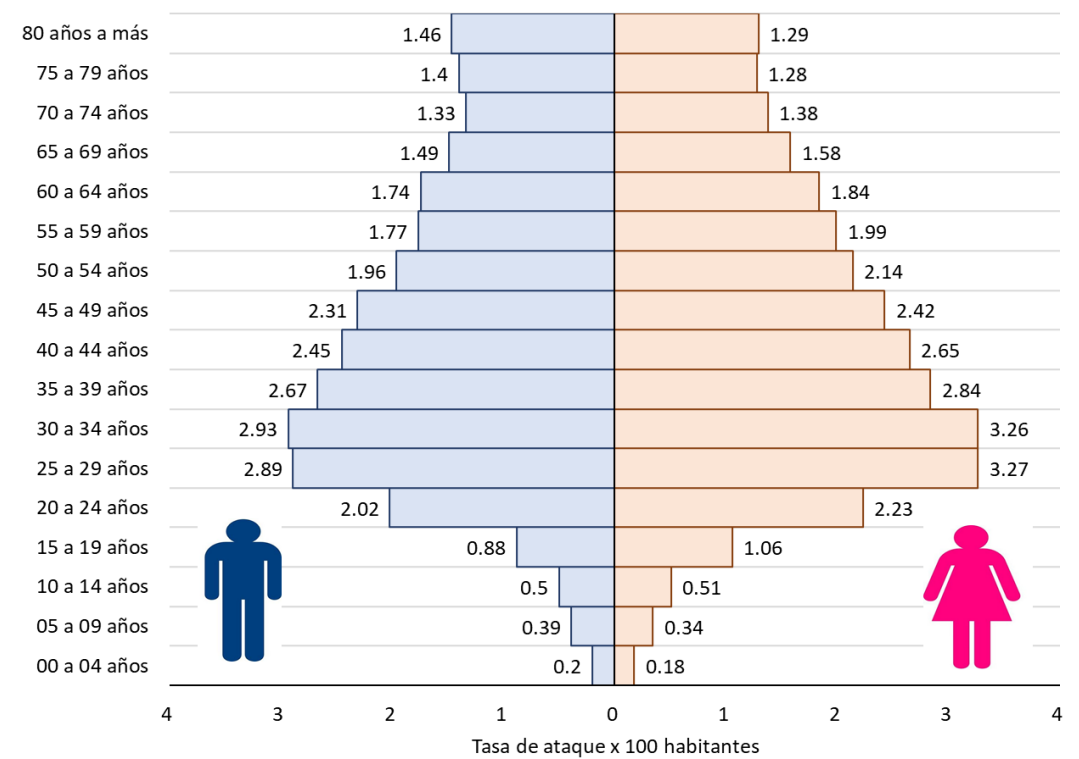

PIRÁMIDE POBLACIONAL SEGÚN TASAS DE LETALIDAD DE CASOS CONFIRMADOS DE COVID-19, PERÚ 2021-2022

Perú 2021

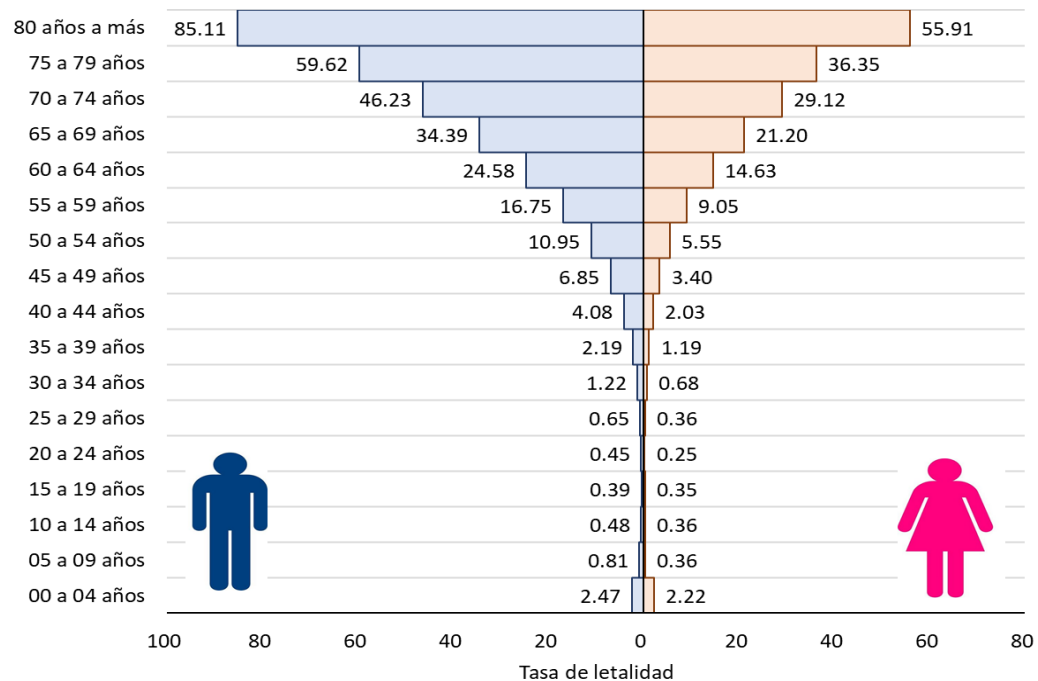

Perú 2022

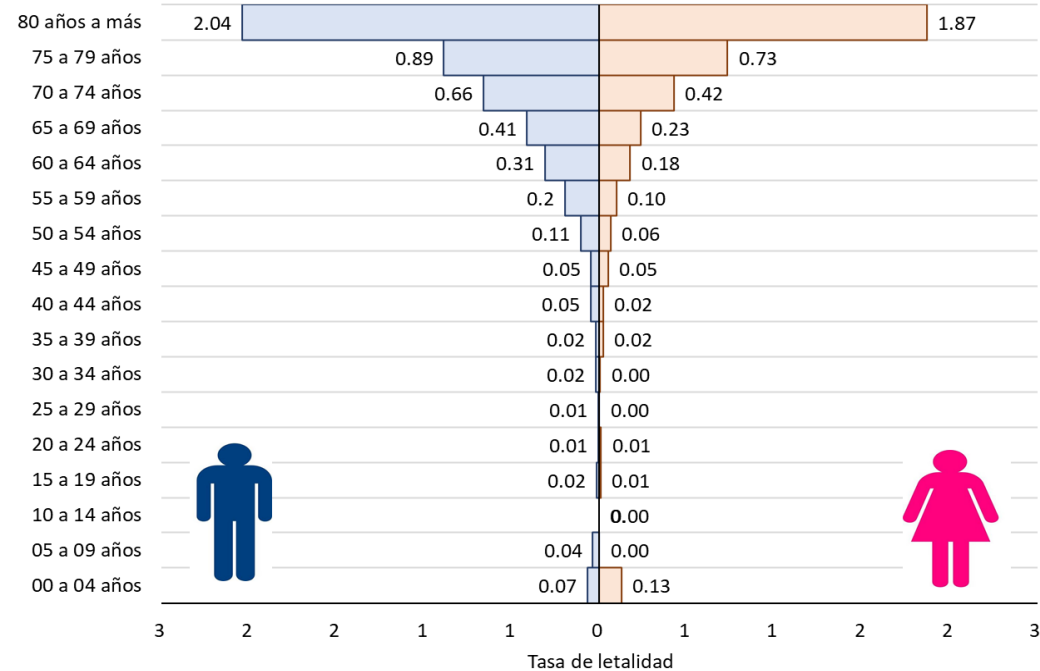

DEFUNCIONES POR COVID-19, SEGÚN SEMANA Y MES DE DEFUNCIÓN, PERÚ 2021-2022

RT-PCR + PR

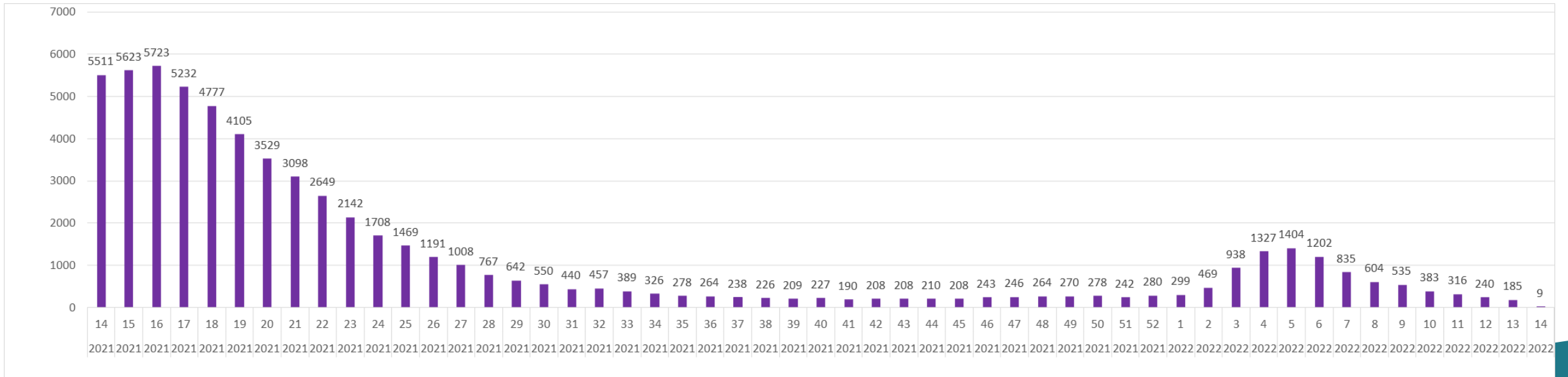
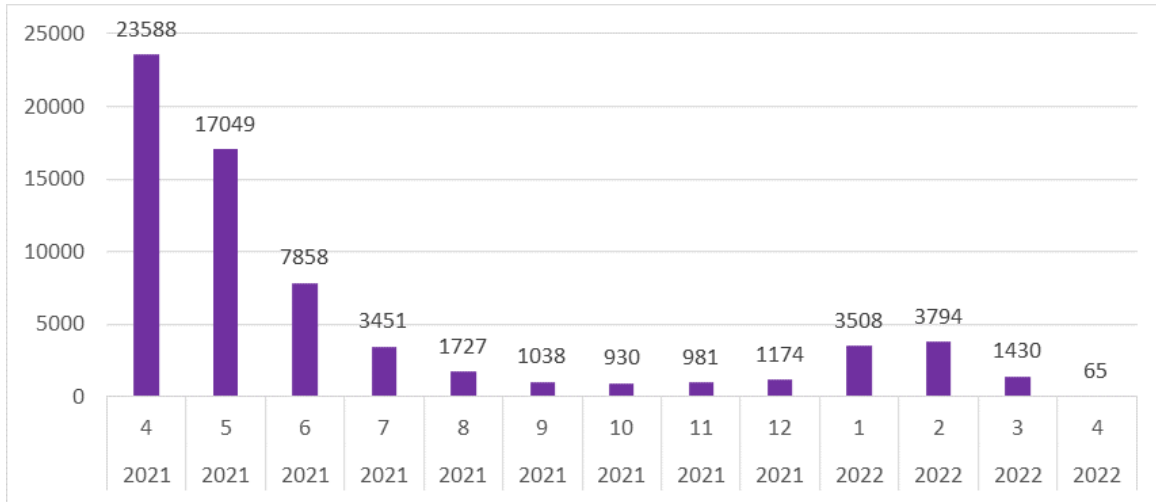

CRITERIOS TÉCNICOS PARA LA DEFINICIÓN DE MUERTE POR COVID-19

CRITERIO	DEFINICIÓN OPERATIVA	FUENTE
Criterio virológico	Muerte en un caso confirmado de COVID-19 que fallece en los 60 días posteriores a una prueba molecular (PCR) o antigénica reactiva para SARS-CoV-2	NETLAB SiCOVID-19 SINADEF
Criterio serológico	Muerte en un caso confirmado de COVID-19 que fallece en los 60 días posteriores a una prueba serológica positiva IgM o IgM/IgG para SARS-CoV-2	SiCOVID-19 SINADEF
Criterio radiológico	Muerte en un caso probable de COVID-19 que presenta una imagen radiológica, tomográfica o de resonancia magnética nuclear compatible con neumonía COVID-19	NOTI
Criterio nexo epidemiológico	Muerte en un caso probable de COVID-19 que presenta nexo epidemiológico con un caso confirmado de COVID-19	NOTI
Criterio investigación epidemiológica	Muerte en un caso sospechoso de COVID-19 que es verificado por investigación epidemiológica de la Red Nacional de Epidemiología (RENACE)	NOTI
Criterio clínico	Muerte en un caso sospechoso de COVID-19 que presenta cuadro clínico compatible con la enfermedad	NOTI
Criterio SINADEF	Muerte con certificado de defunción en el que se presenta el diagnóstico de COVID-19 como causa de la muerte. ⁴	SINADEF

Se considera muerte por COVID-19 si se cumple al menos uno de los siguientes criterios en orden jerárquico*

* De acuerdo a los criterios técnicos descritos en el informe final del Grupo de trabajo temporal establecido por la Resolución Ministerial N° 095-2021-PCM

TENDENCIA DE LAS MUERTES POR COVID-19 AL 03 DE ABRIL DE 2022

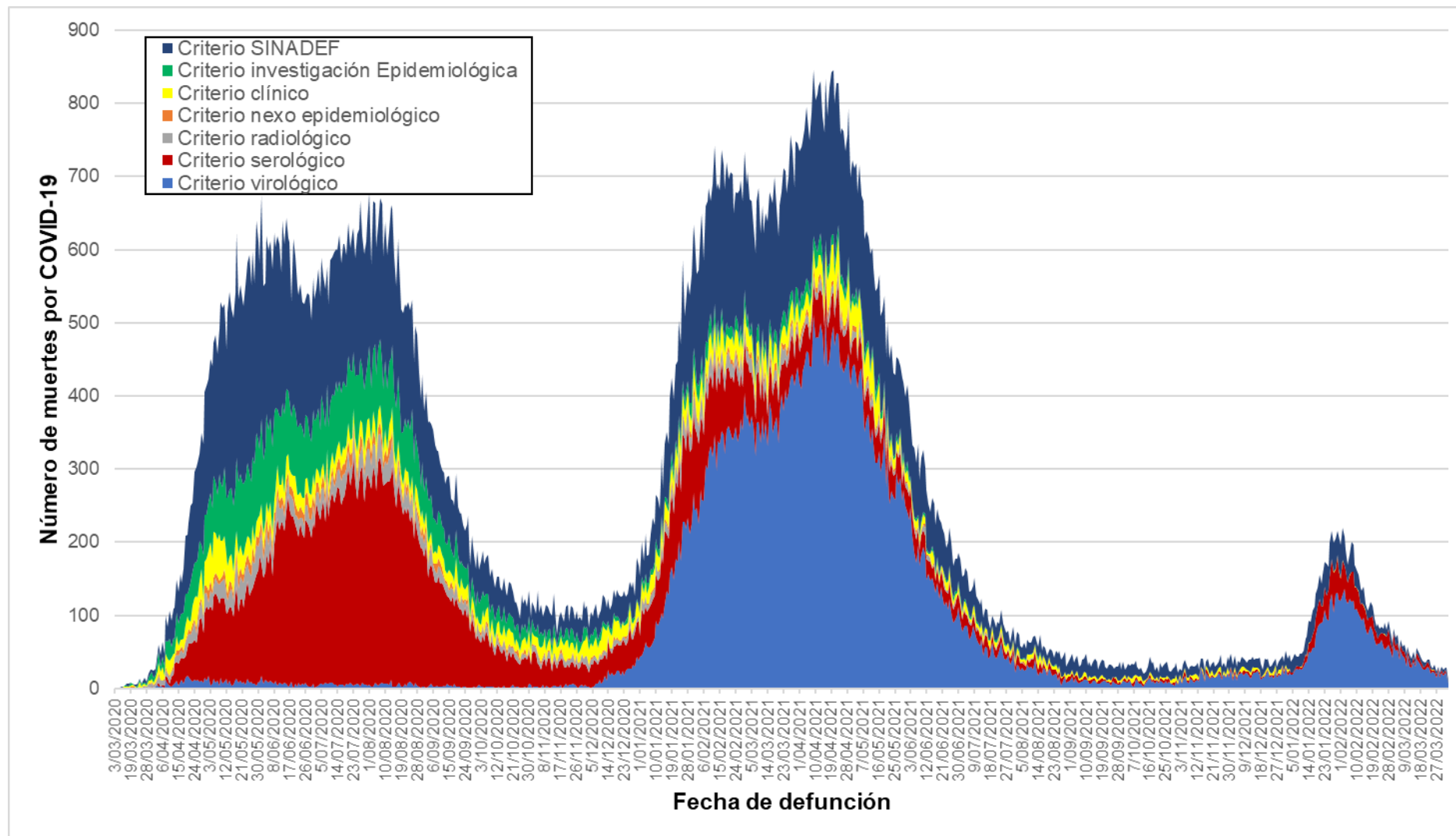

212 354
muertes por
COVID-19
acumuladas al 03
de abril de 2022

9 muertes por
COVID-19
ocurridas el 03 de
abril de 2022

17 muertes
correspondientes a
días anteriores
(regularizadas)

TENDENCIA DE LAS MUERTES POR COVID-19 SEGÚN MACRORREGIÓN AL 03 DE ABRIL DE 2022

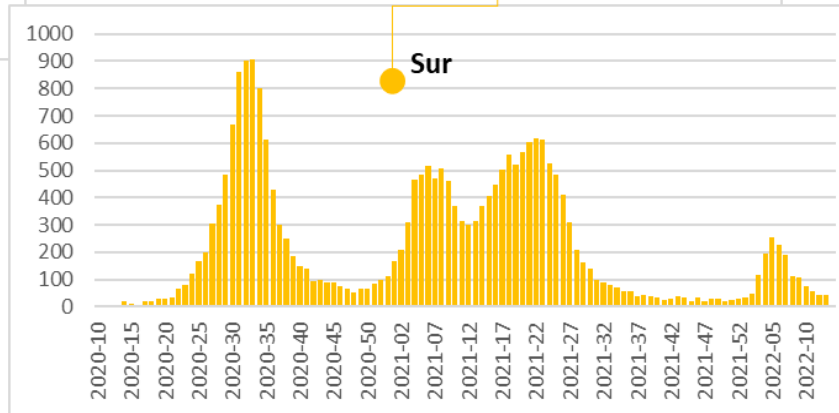
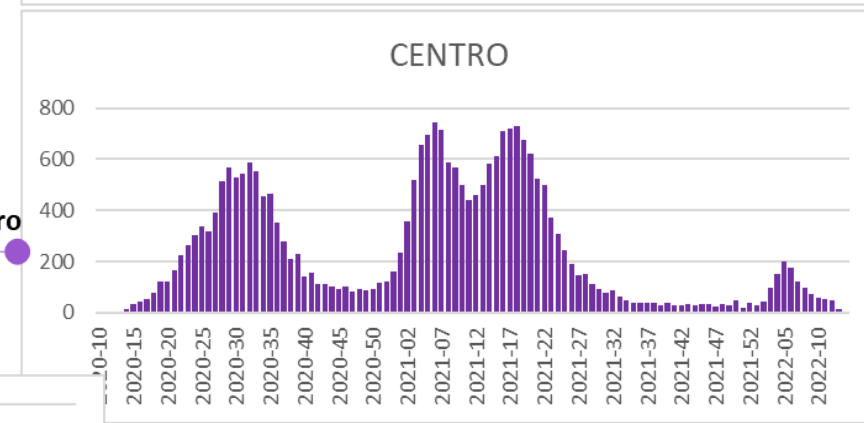
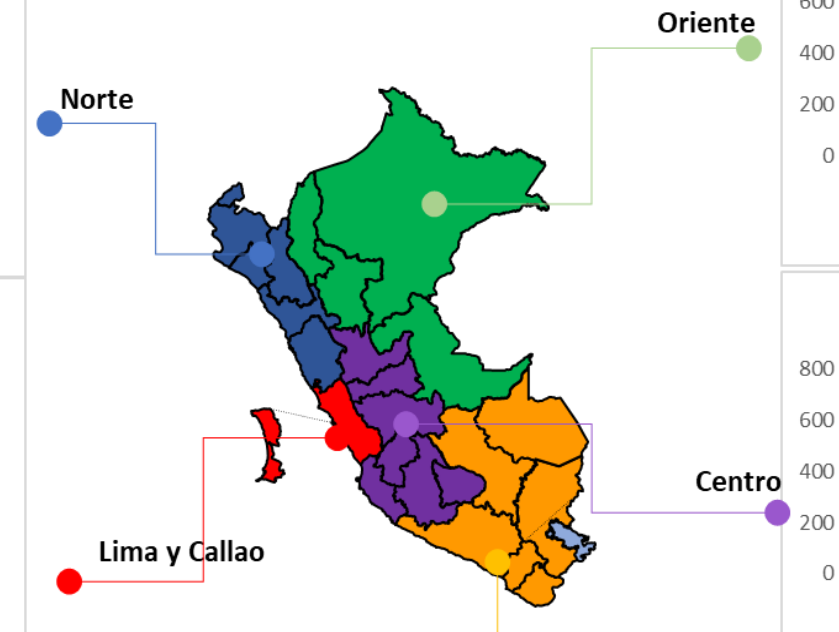
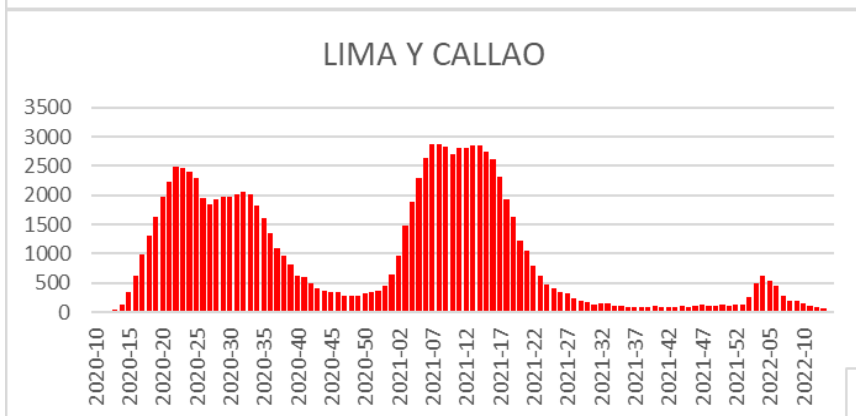
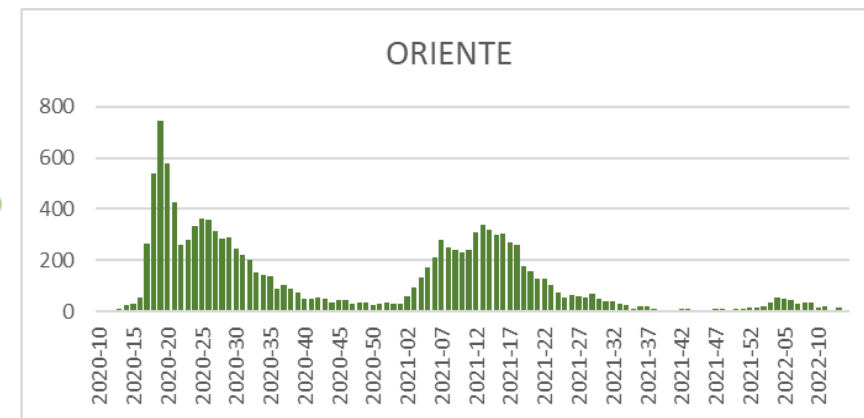
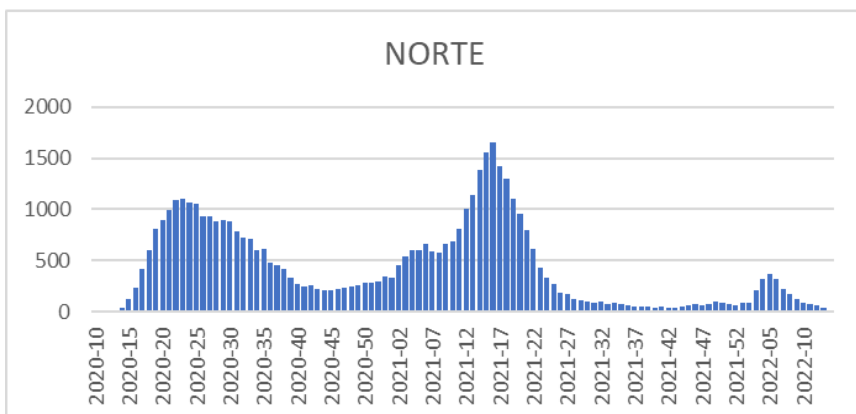

MUERTES POR COVID-19 SEGÚN EL SISTEMA DE VIGILANCIA (NOTI) Y EL SISTEMA NACIONAL DE DEFUNCIONES (SINADEF)

El 03 de abril de 2022 se registró 9 muertes por COVID-19.

Lima Metropolitana registró 3 muertes por COVID-19.

Ninguna región registró más de 1 muerte por COVID-19.

La tendencia de las muertes por COVID-19 es descendente.

Región	Muertes COVID-19 acumuladas al 03/04/2022	Muertes COVID-19 ocurridas el 03/04/2022
AMAZONAS	1333	0
ANCASH	7116	1
APURIMAC	1625	0
AREQUIPA	10275	0
AYACUCHO	2321	0
CAJAMARCA	4450	0
CALLAO	10475	0
CUSCO	5153	0
HUANCAVELICA	1266	0
HUANUCO	2885	1
ICA	8920	1
JUNIN	7457	0
LA LIBERTAD	10922	1
LAMBAYEQUE	9227	0
LIMA METROPOLITANA	85224	3
LIMA REGION	7728	0
LORETO	4379	0
MADRE DE DIOS	846	0
MOQUEGUA	1618	0
PASCO	1098	1
PIURA	13077	1
PUNO	4747	0
SAN MARTIN	3155	0
TACNA	2124	0
TUMBES	1689	0
UCAYALI	3244	0
PERÚ	212354	9

El número de muertes por COVID-19 reportadas en la sala situacional se actualiza diariamente a medida que se realiza la investigación epidemiológica así como el registro de los certificados de defunción en línea y físicos (En papel).

TENDENCIA DE LAS DEFUNCIONES CONFIRMADAS POR COVID-19 EXTRAHOSPITALARIAS Y EN ESTABLECIMIENTOS DE SALUD

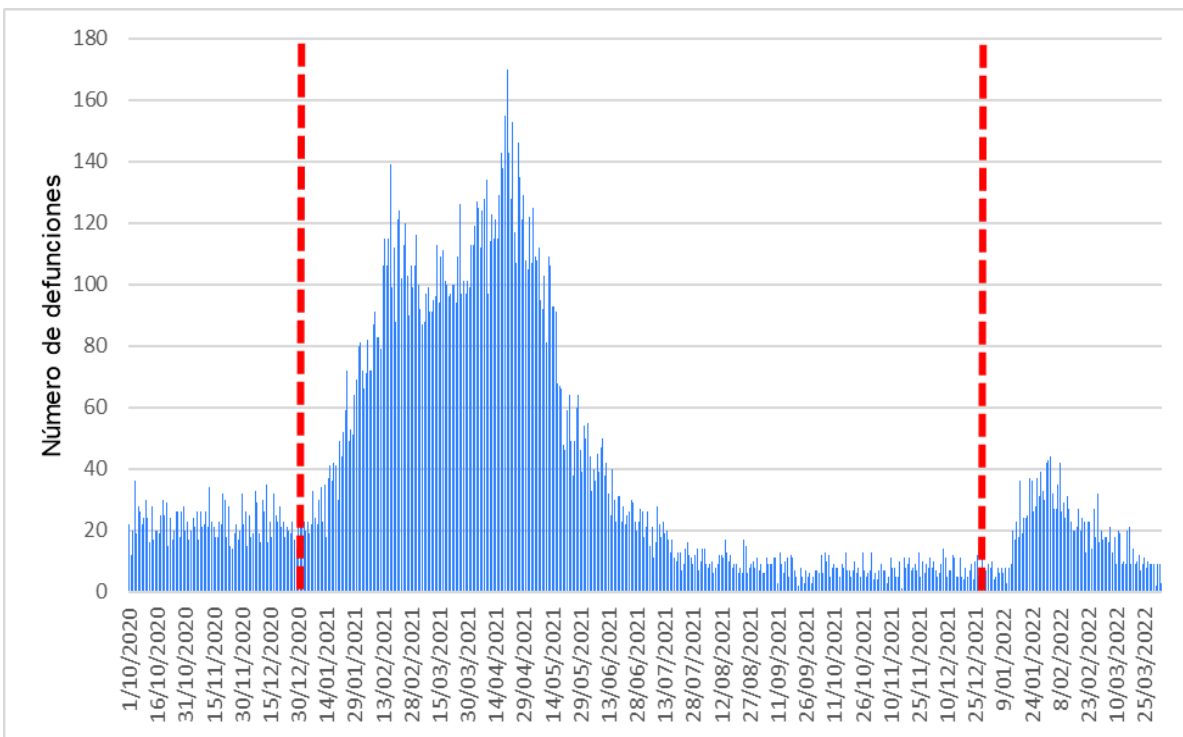

Defunciones extrahospitalarias

Incluye a las defunciones domiciliarias, en albergues o residencias, vía pública o en tránsito a un establecimiento de salud.

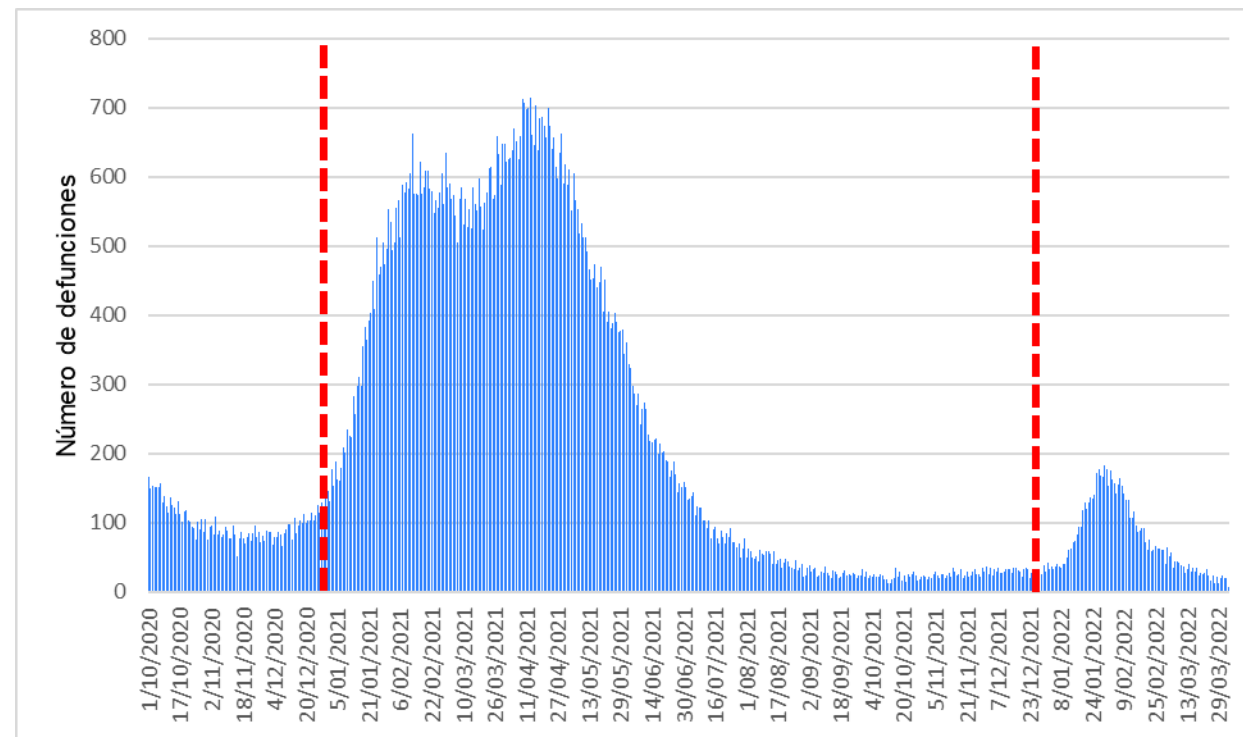

Defunciones en establecimientos de salud

Incluye a las defunciones ocurridas en establecimientos del MINSA, EsSalud, PNP/FF.AA y clínicas privadas.

TASA DE MORTALIDAD NACIONAL Y REGIONAL POR COVID-19 ACUMULADA AL 03 DE ABRIL DE 2022

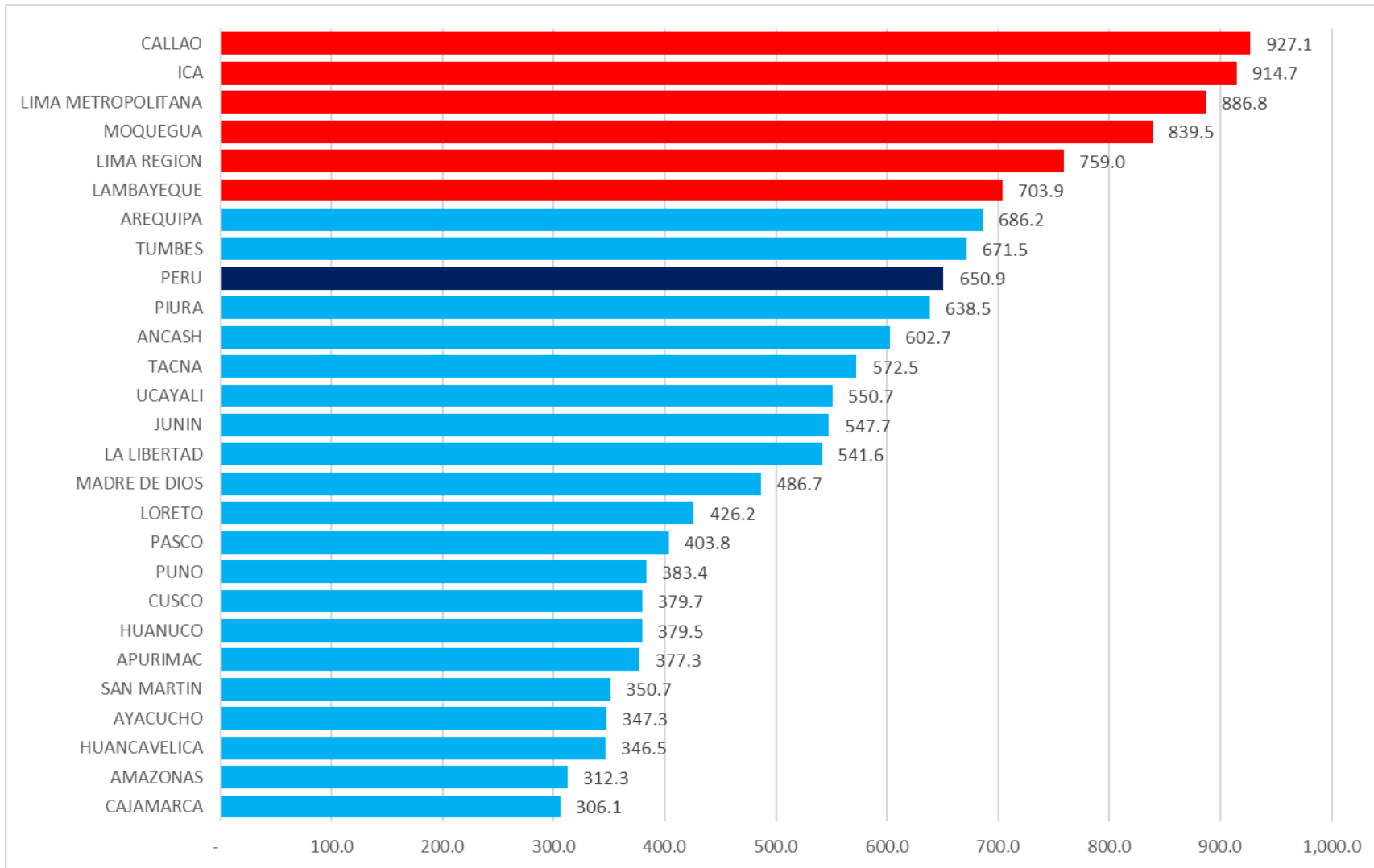

La mortalidad por COVID-19 se concentra en regiones de la costa siendo las de más alta mortalidad Callao, Ica, Lima Metropolitana, Moquegua, Lima región y Lambayeque. Las regiones Arequipa y Tumbes no están en el cuartil más alto de la mortalidad pero superan la tasa nacional de defunciones.

TENDENCIA DE LAS MUERTES POR COVID-19 SEGÚN GRUPOS DE EDAD AL 03 DE ABRIL DE 2022

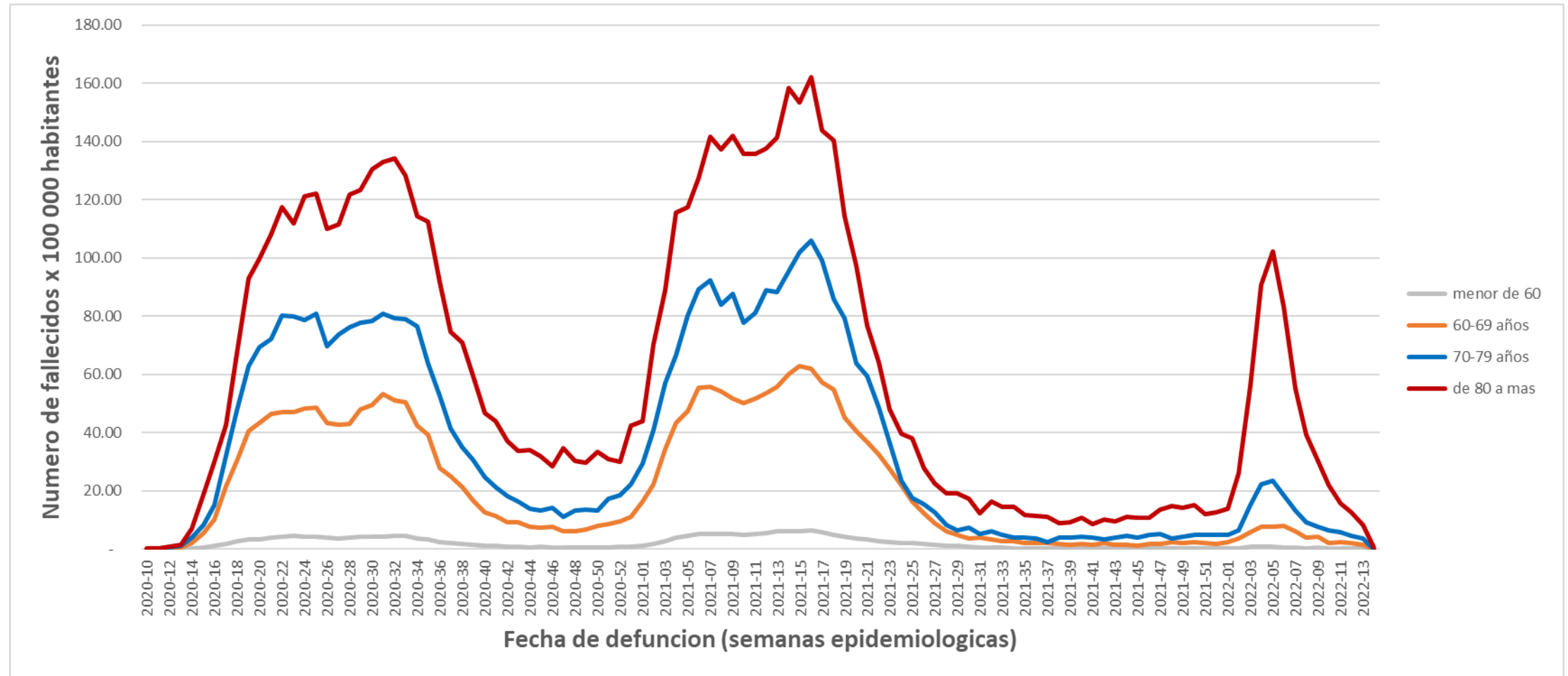

LETALIDAD POR COVID-19 SEGÚN OLA Y ETAPAS DE VIDA

Marzo – Octubre 2020

Primera Ola

Etapa de vida	Defunciones	Confirmados	Letalidad (%)
Niño (0 – 11 años)	436	35 797	1,22
Adolescente (12 – 17 años)	148	27 020	0,55
Joven (18 – 29 años)	1 135	190 715	0,60
Adulto (30 – 59 años)	23 962	560 580	4,27
Adulto mayor (60 a más años)	62 157	170 743	36,40
Total	87 838	984 855	8,92

El número de muertes por COVID-19 que se reporta en la sala situacional se actualiza diariamente a medida que se realiza la investigación epidemiológica así como el registro de los certificados de defunción en línea y físicos

Del 01 de noviembre 2020 al 23 de octubre 2021

Segunda Ola

Etapa de vida	Defunciones	Confirmados	Letalidad (%)
Niño (0 – 11 años)	376	28 371	1,33
Adolescente (12 – 17 años)	187	42 170	0,44
Joven (18 – 29 años)	1 359	265 960	0,51
Adulto (30 – 59 años)	34 196	697 394	4,90
Adulto mayor (60 a más años)	77 203	209 433	36,86
Total	113 321	1 243 328	9,11

Del 24 octubre 2021 a la fecha

Tercera Ola

Etapa de vida	Defunciones	Confirmados	Letalidad (%)
Niño (0 – 11 años)	140	57 103	0,25
Adolescente (12 – 17 años)	53	47 203	0,11
Joven (18 – 29 años)	243	346 268	0,07
Adulto (30 – 59 años)	1 962	712 771	0,28
Adulto mayor (60 a más años)	8 797	157 189	5,60
Total	11 195	1 320 534	0,85

Fuente: Sistema de Vigilancia Noti – Sistema de Defunciones SINADEF - MINSA

Elaborado por Centro Nacional de Epidemiología, Prevención y Control de Enfermedades - MINSA

TENDENCIA DE LAS DEFUNCIONES CONFIRMADAS POR COVID-19 SEGÚN REGIONES NATURALES AL 3 DE ABRIL del 2022

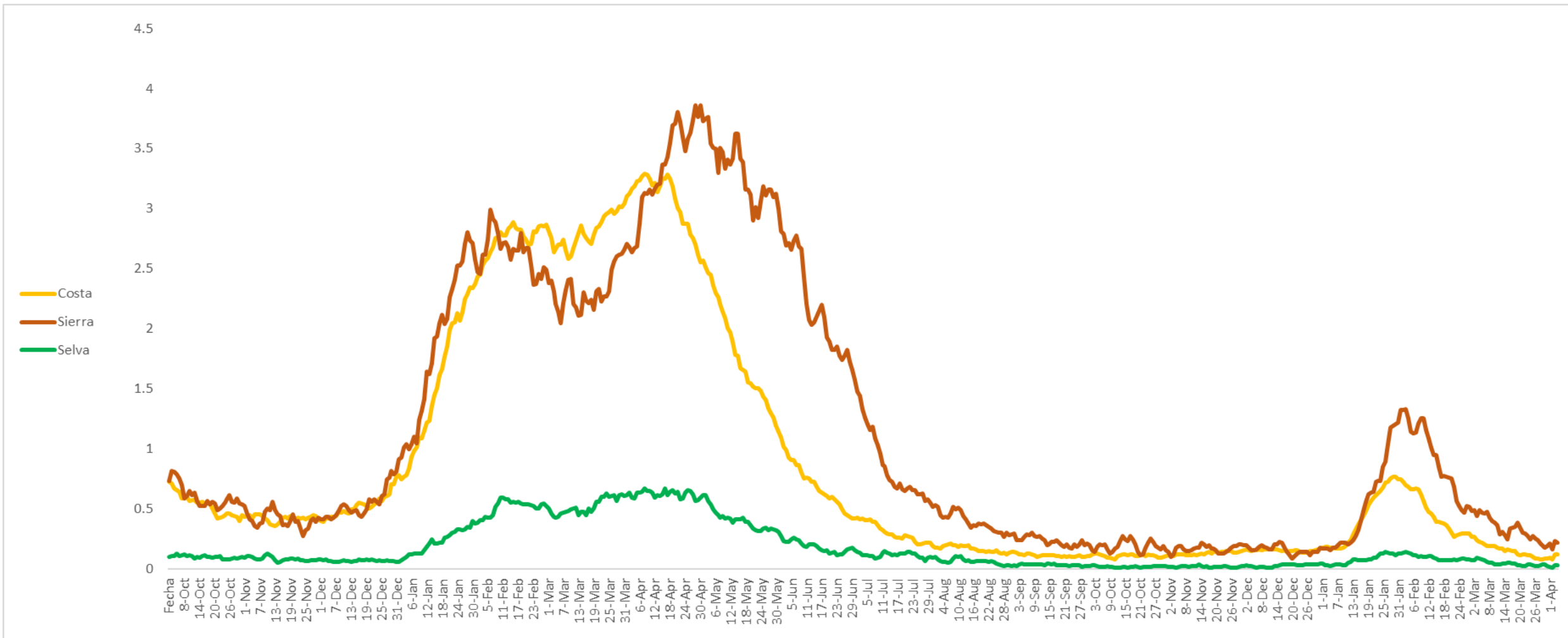

DEFUNCIONES CONFIRMADAS POR COVID-19 SEGÚN ÁMBITOS DE OCURRENCIA AL 3 DE ABRIL del 2022

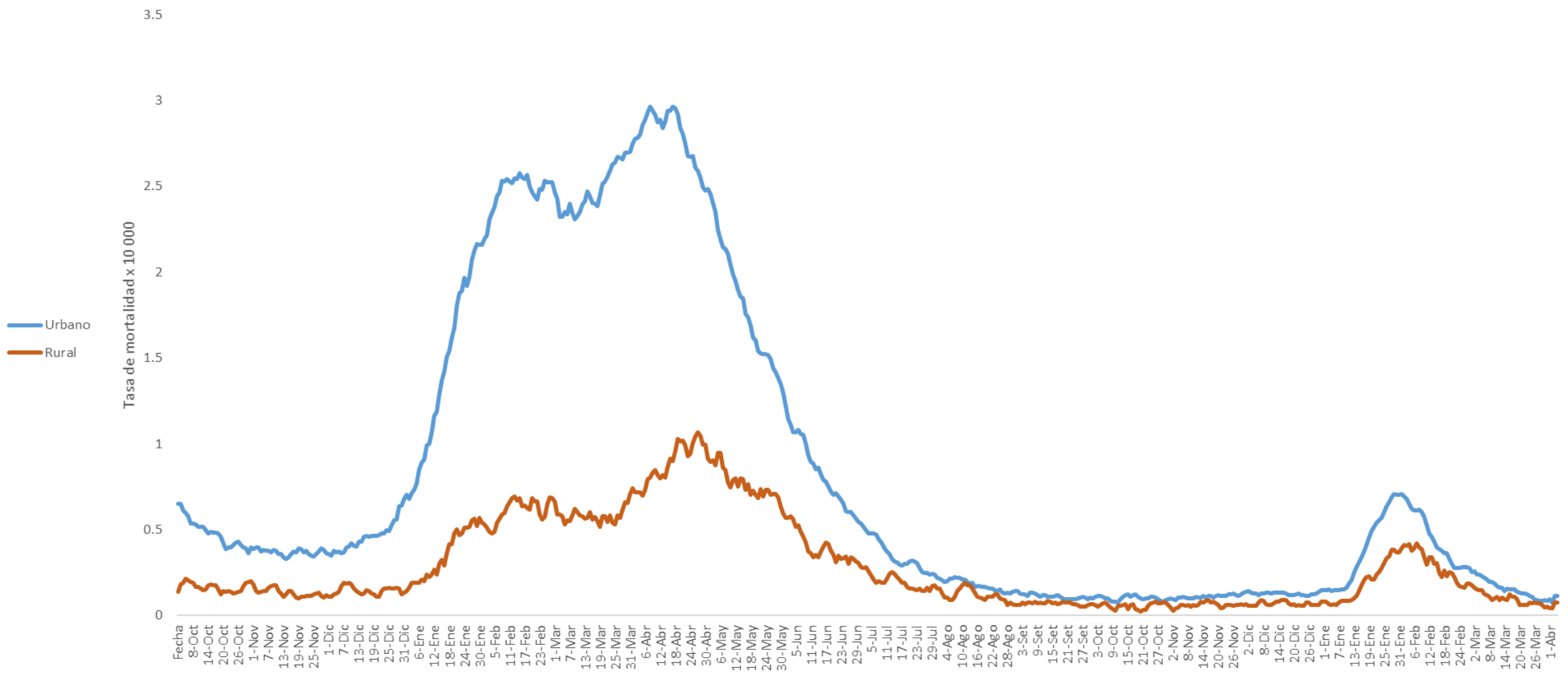

EVOLUCIÓN MENSUAL DE LA MORTALIDAD POR COVID-19 POR DEPARTAMENTOS EN EL PERÚ

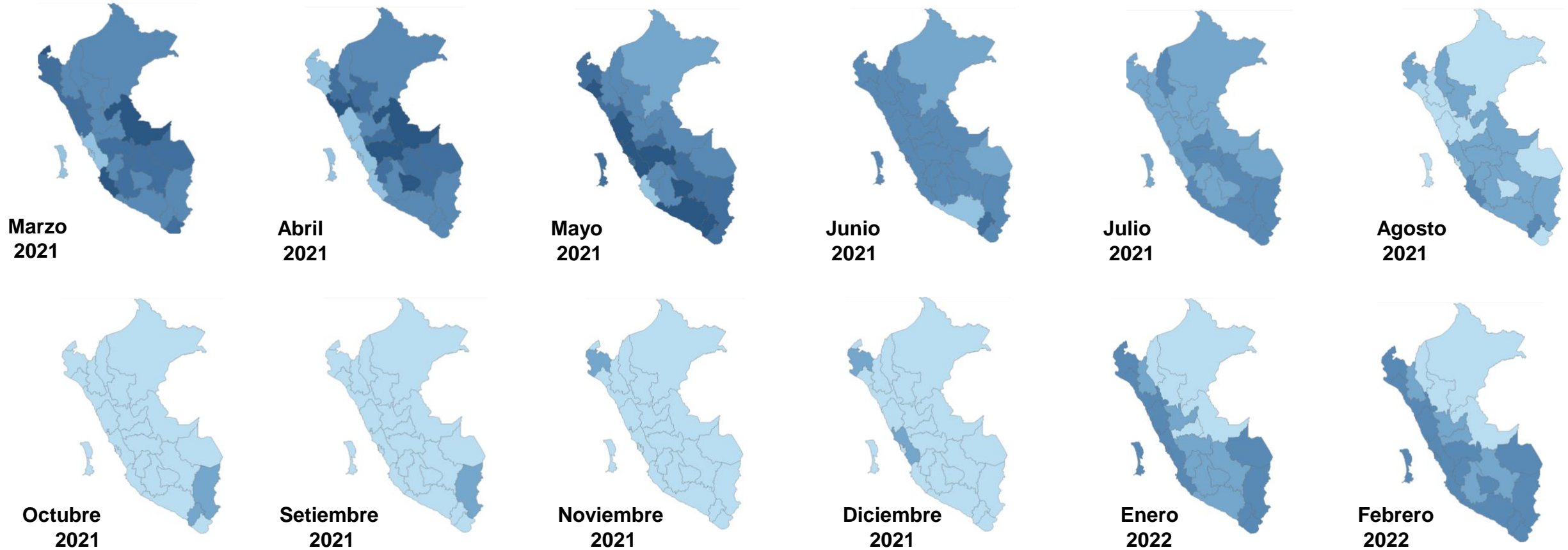

Tasa mortalidad (10 mil)

- < 0.5 x 10 mil hab.
- >= 8 a mas x 10 mil hab.
- >= 0.5 a 0.99 x 10 mil hab.
- >= 1 a 3.99 x 10 mil hab.
- >= 4 a 5.99 x 10 mil hab.
- >= 6 a 7.99 x 10 mil hab.

EVOLUCIÓN MENSUAL DE LA LETALIDAD COVID-19 POR DEPARTAMENTOS EN EL PERÚ

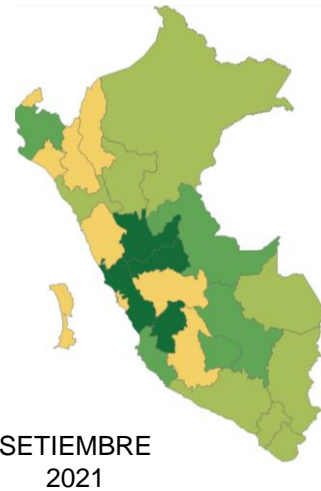

TASA DE LETALIDAD (X 100)

- < 1 x 100
- >= 1 a 9.99 x 100
- >= 10 a 19.99 x 100
- >= 20 a 29.99 x 100
- >= 30 a mas x 100

MAPAS COMPARATIVOS DEL EXCESO DE MORTALIDAD COMPARADA CON LOS LÍMITES SUPERIOR INFERIOR (IC 95%) DE LA MEDIA HISTÓRICA DE MUERTES . PERÚ

MAPA DE EXCESO DE MORTALIDAD EN LA SE 13 - 2022

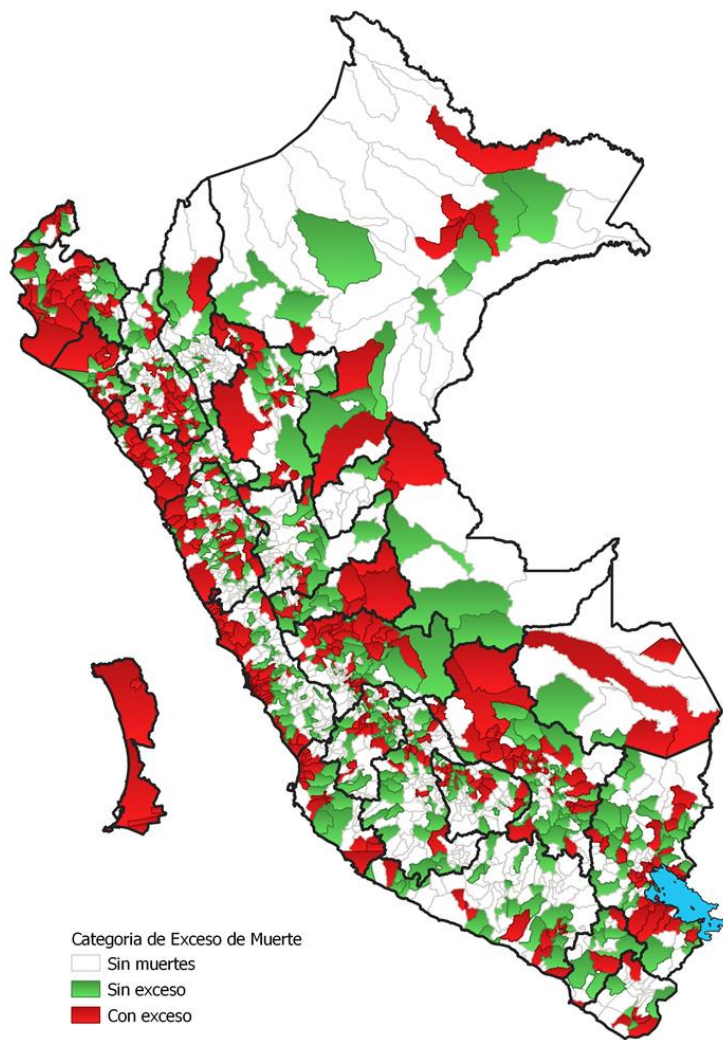

Sin exceso: número de fallecidos dentro de lo registrado históricamente
 Con Exceso: número de fallecidos por encima de 2 desviaciones de lo registrado históricamente

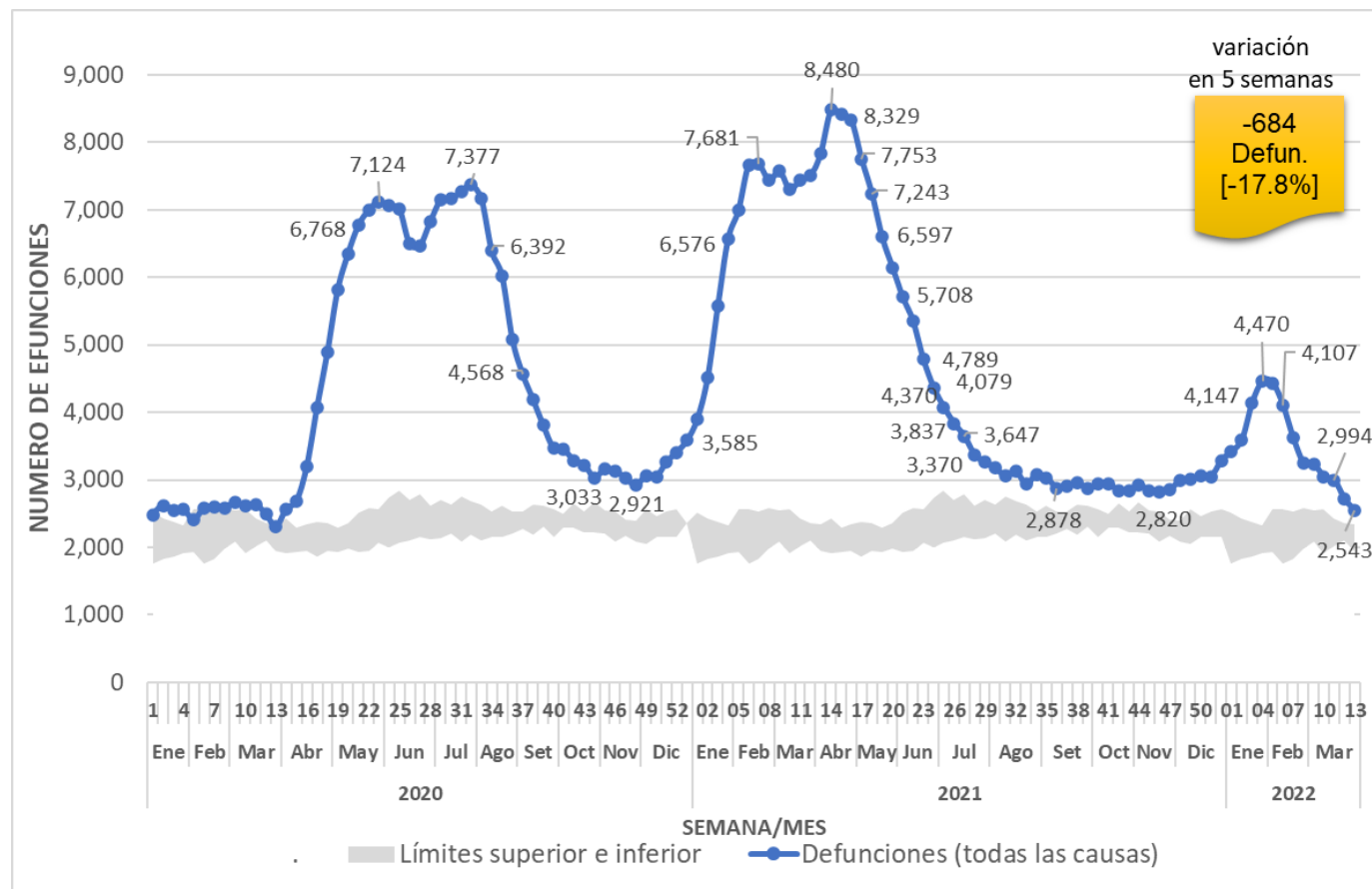

La tendencia del total de defunciones va en Descenso, **169 defunciones menos comparada con la semana anterior**. **Son 432 defunciones en exceso**, comparado con el valor máximo esperado en la misma semana.

MAPA DE MORTALIDAD POR COVID19 EN LA SE 13 - 2022

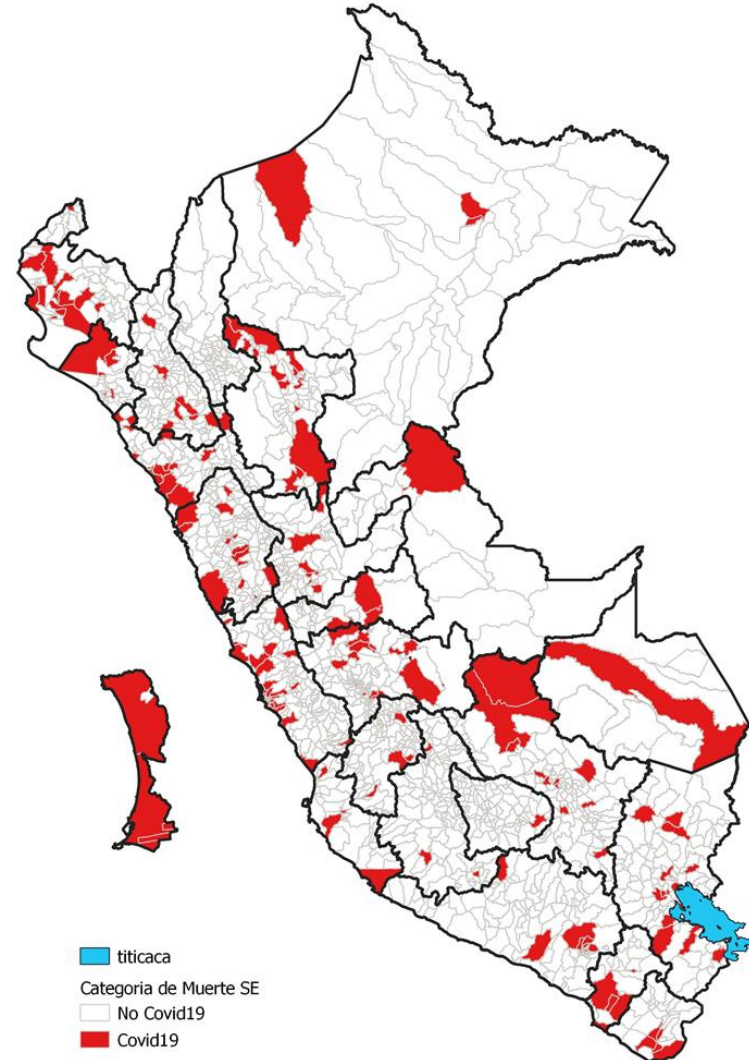

RESIDENCIA HABITUAL			DEFUNCIONES EN LA SE 13				
UBIGEO	DEPARTAMENTO	PROVINCIA	Lim. Superior Esperado	N° actual	% Exceso	Categoría de Exceso	Tasa de Mortalidad x 1000 habitantes
0101	AMAZONAS	CHACHAPOYAS	1	4	100%	EN EXCESO	0.07
0103	AMAZONAS	BONGARA	0	3	200%	EN EXCESO	0.11
0105	AMAZONAS	LUYA	1	4	100%	EN EXCESO	0.08
0211	ANCASH	HUARMEY	0	5	25%	EN EXCESO	0.15
0217	ANCASH	RECUAY	2	5	25%	EN EXCESO	0.27
0305	APURIMAC	COTABAMBAS	7	9	29%	EN EXCESO	0.16
0307	APURIMAC	GRAU	2	5	67%	EN EXCESO	0.23
0401	AREQUIPA	AREQUIPA	21	112	20%	EN EXCESO	0.10
0403	AREQUIPA	CARAVELI	1	4	100%	EN EXCESO	0.09
0404	AREQUIPA	CASTILLA	2	5	25%	EN EXCESO	0.13
0405	AREQUIPA	CAYLLOMA	1	12	200%	EN EXCESO	0.12
0502	AYACUCHO	CANGALLO	1	4	100%	EN EXCESO	0.12
0504	AYACUCHO	HUANTA	1	10	233%	EN EXCESO	0.10
0505	AYACUCHO	LAMAR	7	9	13%	EN EXCESO	0.11
0506	AYACUCHO	LUCANAS	1	7	133%	EN EXCESO	0.13
0507	AYACUCHO	PARINACOCAS	0	4	300%	EN EXCESO	0.13
0511	AYACUCHO	VILCAS HUAMAN	1	4	100%	EN EXCESO	0.22
0601	CAJAMARCA	CAJAMARCA	2	28	115%	EN EXCESO	0.07
0603	CAJAMARCA	CELENDIN	1	6	50%	EN EXCESO	0.07
0608	CAJAMARCA	JAEN	5	10	25%	EN EXCESO	0.05
0611	CAJAMARCA	SAN MIGUEL	1	6	100%	EN EXCESO	0.12
0701	CALLAO	CALLAO	14	92	6%	EN EXCESO	0.08
0804	CUSCO	CALCA	3	8	33%	EN EXCESO	0.11
0813	CUSCO	URUBAMBA	3	8	60%	EN EXCESO	0.12
0904	HUANCAVELICA	CASTROVIRREYNA	3	5	25%	EN EXCESO	0.35
1005	HUANUCO	HUAMALIES	3	8	14%	EN EXCESO	0.15
1006	HUANUCO	LEONCIO PRADO	9	16	45%	EN EXCESO	0.12
1007	HUANUCO	MARAÑÓN	0	2	100%	EN EXCESO	0.07
1105	ICA	PISCO	7	16	7%	EN EXCESO	0.09
1201	JUNIN	HUANCAYO	11	55	38%	EN EXCESO	0.09
1203	JUNIN	CHANCHAMAYO	4	19	19%	EN EXCESO	0.11
1301	LALIBERTAD	TRUJILLO	25	113	9%	EN EXCESO	0.10
1303	LALIBERTAD	BOLIVAR	1	3	50%	EN EXCESO	0.18
1311	LALIBERTAD	GRAN CHIMU	0	3	50%	EN EXCESO	0.10
1312	LALIBERTAD	VIRU	6	11	38%	EN EXCESO	0.11
1501	LIMA	LIMA	139	784	38%	EN EXCESO	0.08
1508	LIMA	HUAURA	6	22	29%	EN EXCESO	0.09
1601	LORETO	MAYNAS	14	38	36%	EN EXCESO	0.07
1701	MADRE DE DIOS	TAMBOPATA	3	11	38%	EN EXCESO	0.08
1802	MOQUEGUA	GENERAL SANCHEZ CERRI	0	2	100%	EN EXCESO	0.12
1901	PASCO	PASCO	5	13	63%	EN EXCESO	0.10
1903	PASCO	OXAPAMPA	8	13	63%	EN EXCESO	0.14
2001	PIURA	PIURA	54	73	9%	EN EXCESO	0.08
2005	PIURA	PAITA	9	12	20%	EN EXCESO	0.08
2008	PIURA	SECHURA	1	7	250%	EN EXCESO	0.08
2103	PUNO	CARABAYA	4	8	33%	EN EXCESO	0.10
2105	PUNO	EL COLLAO	0	9	125%	EN EXCESO	0.13
2203	SAN MARTIN	EL DORADO	0	5	150%	EN EXCESO	0.12
2204	SAN MARTIN	HUALLAGA	0	2	100%	EN EXCESO	0.07
2210	SAN MARTIN	TOCACHE	3	10	67%	EN EXCESO	0.13
2403	TUMBES	ZARUMILLA	1	4	37%	EN EXCESO	0.68
2502	UCAYALI	ATALAYA	4	3	50%	EN EXCESO	0.05

52 Provincias aun muestran exceso de mortalidad

EXCESO DE MORTALIDAD EN DISTRITOS PRIORIZADOS CON MÁS DEL 50% DE EXCESO ,EN LA SE 13 - 2022

RESIDENCIA HABITUAL				DEFUNCIONES EN LA SE 13				
UBIGEO	DEPARTAMENTO	PROVINCIA	DISTRITO	Lim. Superior Esperado	Nº actual	% Exceso	Exceso	Tasa de Mortalidad x 1000 habitantes
030213	APURIMAC	ANDAHUAYLAS	SAN JERONIMO	4	7	75%	EN EXCESO	0.31
040104	AREQUIPA	AREQUIPA	CERRO COLORADO	12	19	58%	EN EXCESO	0.09
040520	AREQUIPA	CAYLLOMA	MAJES	2	9	350%	EN EXCESO	0.13
050401	AYACUCHO	HUANTA	HUANTA	1	6	500%	EN EXCESO	0.14
070106	CALLAO	CALLAO	VENTANILLA	15	24	60%	EN EXCESO	0.07
100601	HUANUCO	LEONCIO PRADO	RUPA-RUPA	7	11	57%	EN EXCESO	0.20
110102	ICA	ICA	LA TINGUIÑA	3	5	67%	EN EXCESO	0.11
131202	LA LIBERTAD	VIRU	CHAO	3	6	100%	EN EXCESO	0.16
150103	LIMA	LIMA	ATE	28	51	82%	EN EXCESO	0.08
150113	LIMA	LIMA	JESUS MARIA	15	30	100%	EN EXCESO	0.35
150114	LIMA	LIMA	LA MOLINA	7	11	57%	EN EXCESO	0.07
150121	LIMA	LIMA	PUEBLO LIBRE	7	11	57%	EN EXCESO	0.11
150122	LIMA	LIMA	MIRAFLORES	10	22	120%	EN EXCESO	0.19
150134	LIMA	LIMA	SAN LUIS	3	5	67%	EN EXCESO	0.08
150141	LIMA	LIMA	SURQUILLO	7	14	100%	EN EXCESO	0.13
150201	LIMA	BARRANCA	BARRANCA	5	8	60%	EN EXCESO	0.10
150801	LIMA	HUAURA	HUACHO	6	10	67%	EN EXCESO	0.14
150805	LIMA	HUAURA	HUALMAY	3	5	67%	EN EXCESO	0.16
200101	PIURA	PIURA	PIURA	19	30	58%	EN EXCESO	0.17
200114	PIURA	PIURA	TAMBO GRANDE	3	8	167%	EN EXCESO	0.07
210501	PUNO	EL COLLAO	ILAVE	3	7	133%	EN EXCESO	0.14
221001	SAN MARTIN	TOCACHE	TOCACHE	5	9	80%	EN EXCESO	0.29
230102	TACNA	TACNA	ALTO DE LA ALIANZA	3	5	67%	EN EXCESO	0.13
250105	UCAYALI	CORONEL PORTILLO	YARINACOCHA	6	11	83%	EN EXCESO	0.09

Los 24 distritos fueron priorizados tomando en consideración que ocurrieron 5 de defunciones a más en la presente semana.

EXCESO DE MORTALIDAD EN DISTRITOS EN LIMA PRIORIZADOS CON MÁS DEL 50% DE EXCESO ,EN LA SE 13 -

RESIDENCIA HABITUAL				DEFUNCIONES EN LA SE 13				
UBIGEO	DEPARTAMENTO	PROVINCIA	DISTRITO	Lim. Superior Esperado	Nº actual	% Exceso	Exceso	Tasa de Mortalidad x 1000 habitantes
150103	LIMA	LIMA	ATE	28	51	82%	EN EXCESO	0.08
150113	LIMA	LIMA	JESUS MARIA	15	30	100%	EN EXCESO	0.35
150114	LIMA	LIMA	LA MOLINA	7	11	57%	EN EXCESO	0.07
150121	LIMA	LIMA	PUEBLO LIBRE	7	11	57%	EN EXCESO	0.11
150122	LIMA	LIMA	MIRAFLORES	10	22	120%	EN EXCESO	0.19
150134	LIMA	LIMA	SAN LUIS	3	5	67%	EN EXCESO	0.08
150141	LIMA	LIMA	SURQUILLO	7	14	100%	EN EXCESO	0.13
150201	LIMA	BARRANCA	BARRANCA	5	8	60%	EN EXCESO	0.10
150801	LIMA	HUAURA	HUACHO	6	10	67%	EN EXCESO	0.14
150805	LIMA	HUAURA	HUALMAY	3	5	67%	EN EXCESO	0.16

10 distritos aun con exceso de mortalidad y que reportan 5 defunciones a más en la presente semana.

Los distritos de Miraflores, Jesús María, Surquillo, Ate, San Luis, Huacho, Hualmay, Barranca, La Molina y Pueblo Libre, son los distritos que presentaron el mayor exceso en la presente semana

EXCESO DE MORTALIDAD EN REGIONES DE SALUD COMPARADA CON LA MEDIA HISTÓRICA, MACRO REGION NORTE A LA SE 13 - 2022

Región PIURA

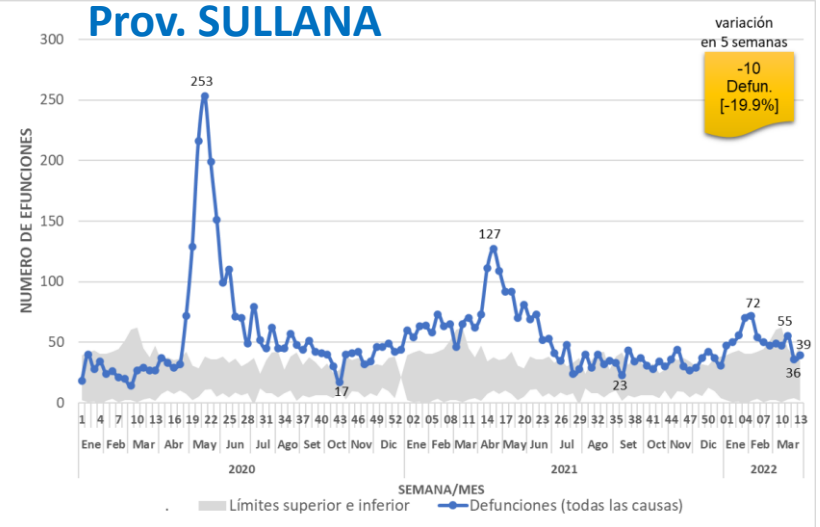
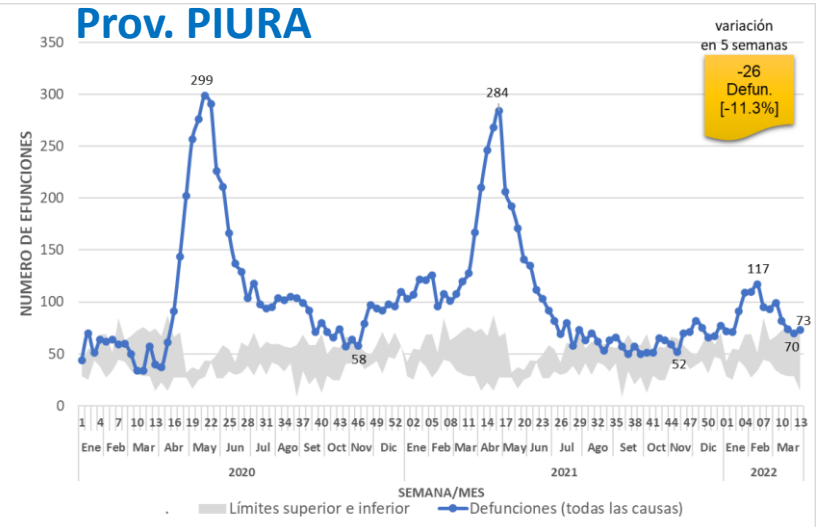
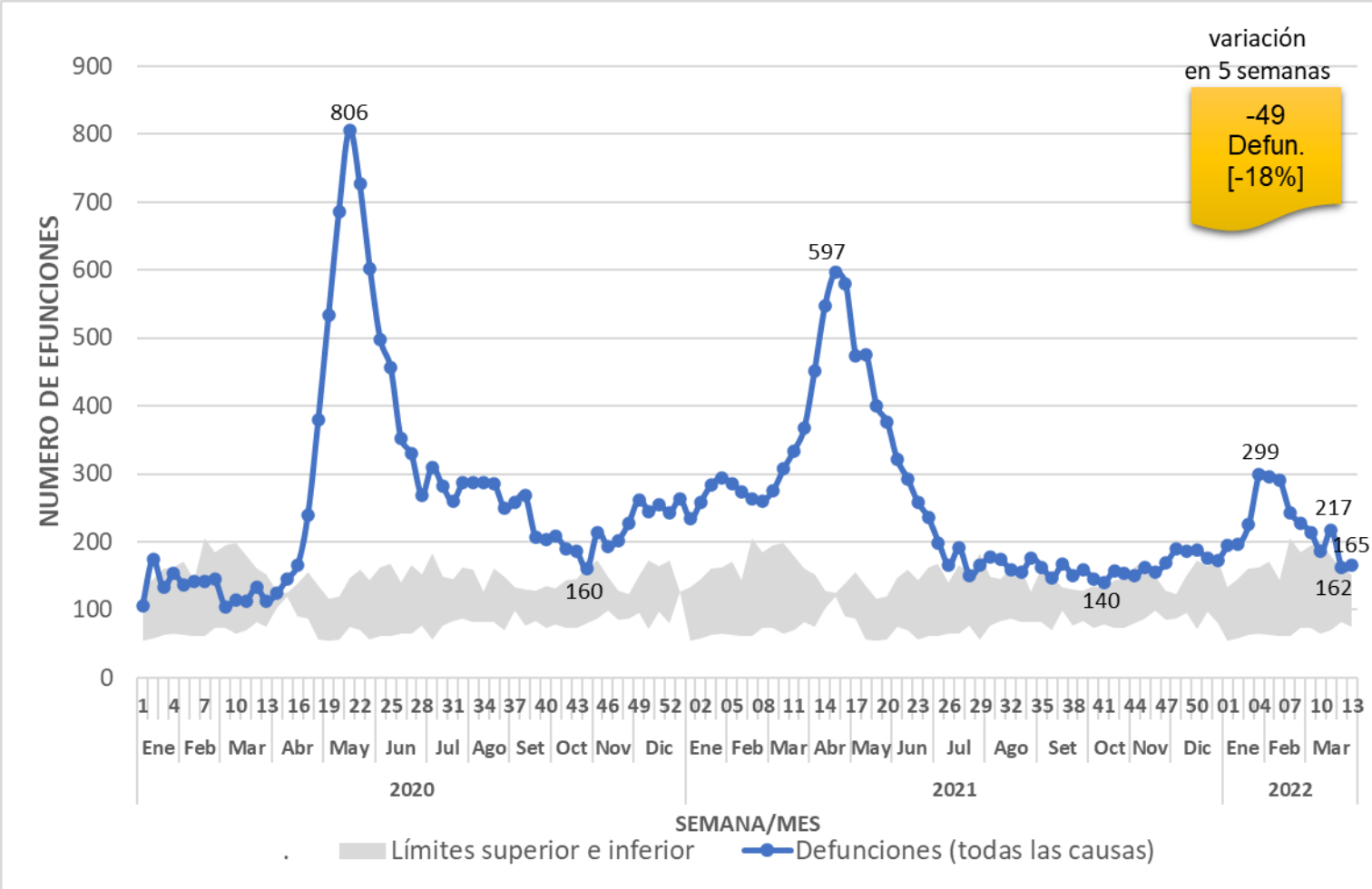

EXCESO DE MORTALIDAD EN REGIONES DE SALUD COMPARADA CON LA MEDIA HISTÓRICA, MACRO REGION NORTE A LA SE 13 - 2022

Región TUMBES

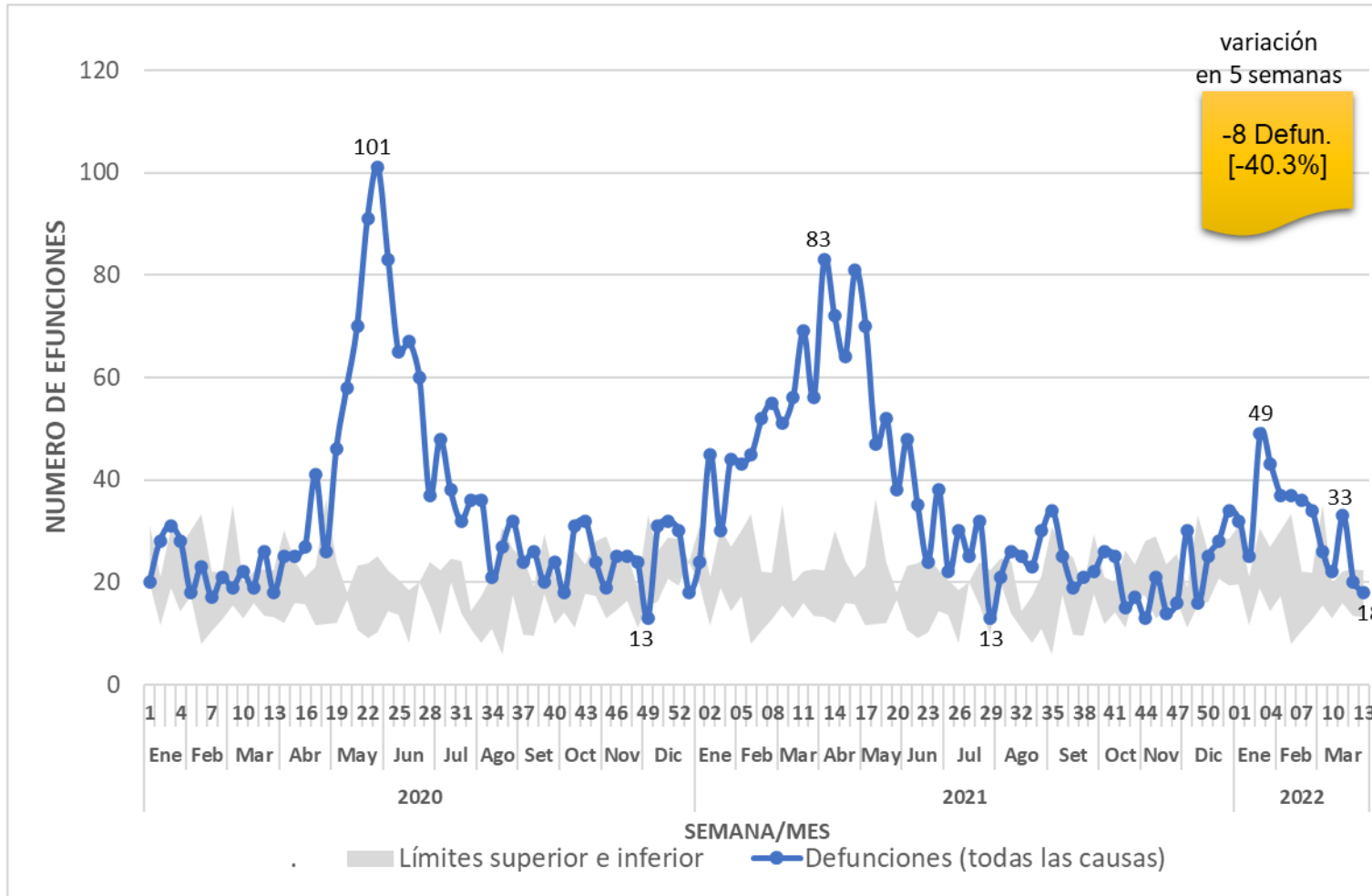

Prov. TUMBES

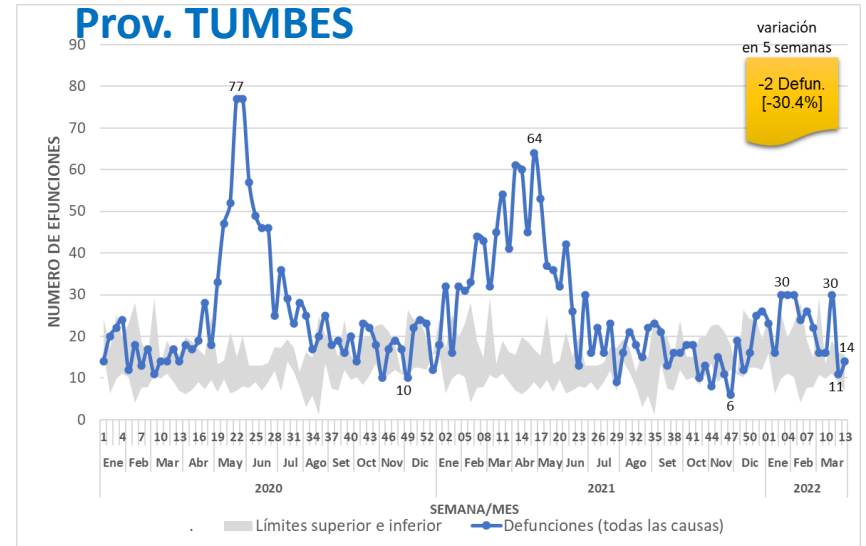

Prov. ZARUMILLA

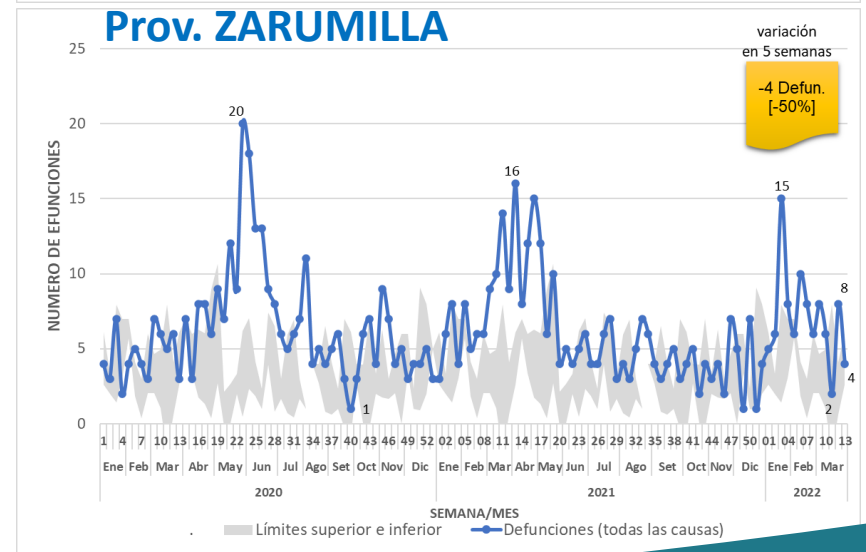

EXCESO DE MORTALIDAD EN REGIONES DE SALUD COMPARADA CON LA MEDIA HISTÓRICA, MACRO REGION NORTE A LA SE 13 - 2022

Región LA LIBERTAD

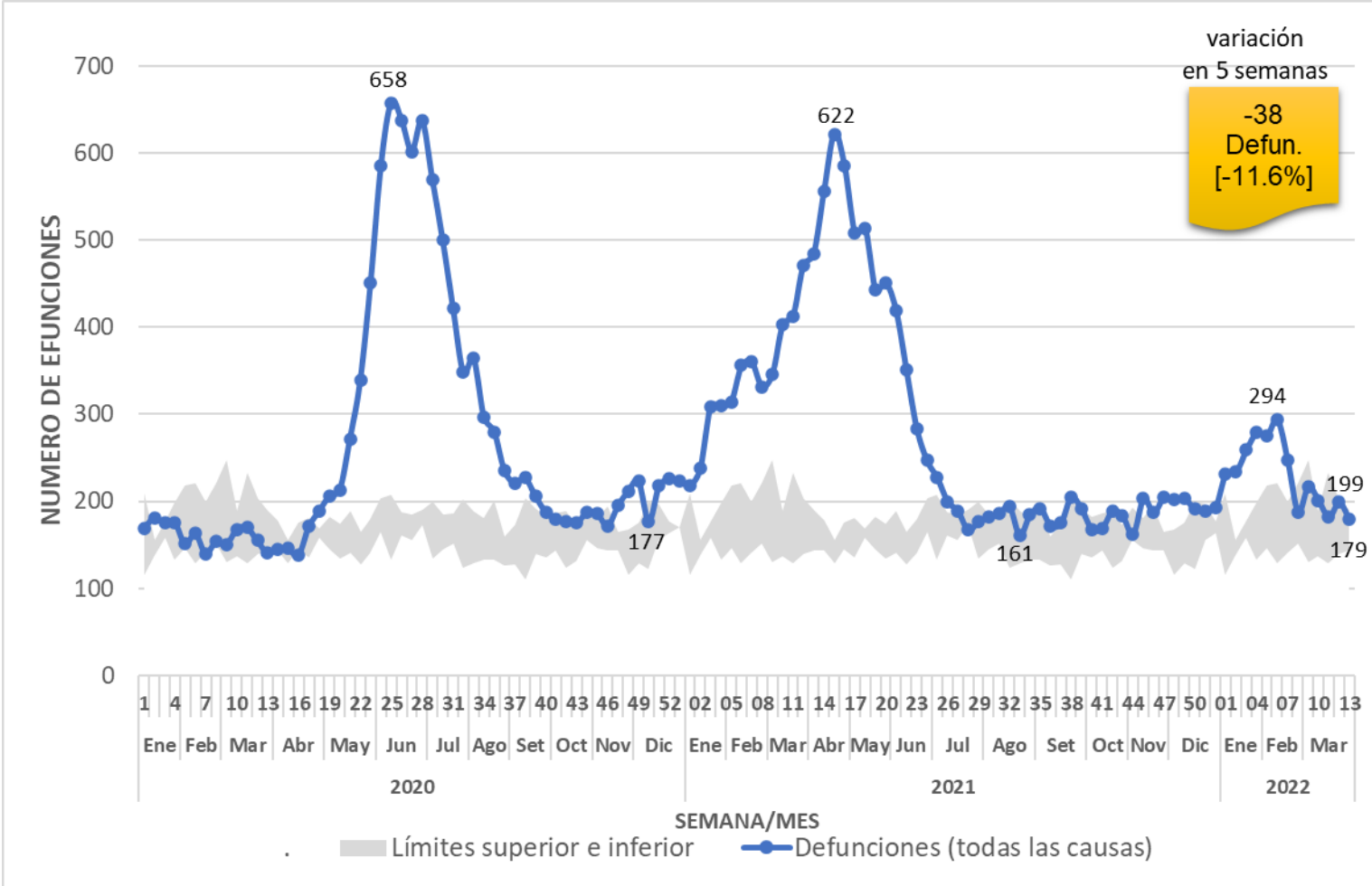

Prov. TRUJILLO

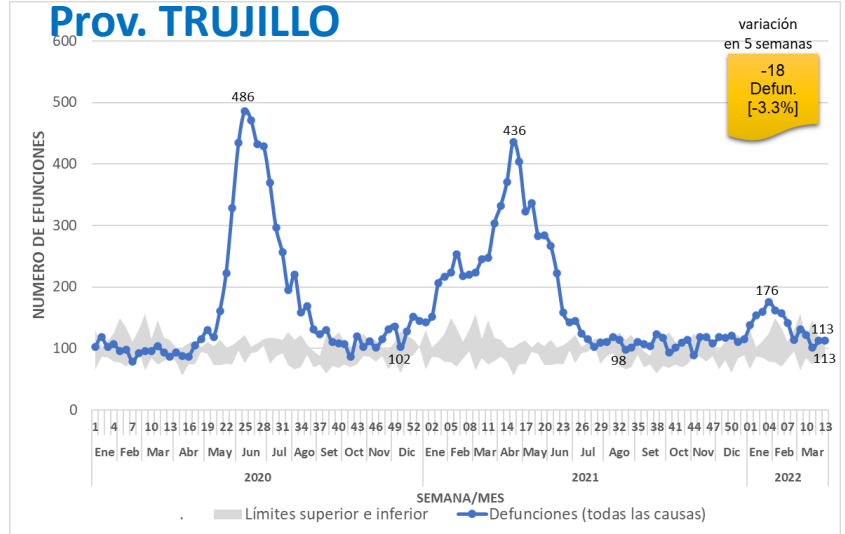

Prov. PACASMAYO

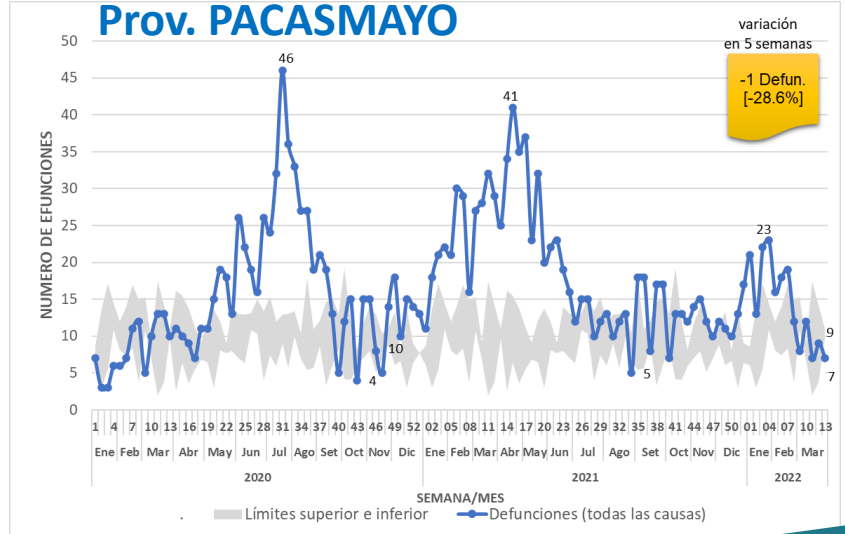

EXCESO DE MORTALIDAD EN REGIONES DE SALUD COMPARADA CON LA MEDIA HISTÓRICA, MACRO REGION NORTE A LA SE 13 - 2022

Región CAJAMARCA

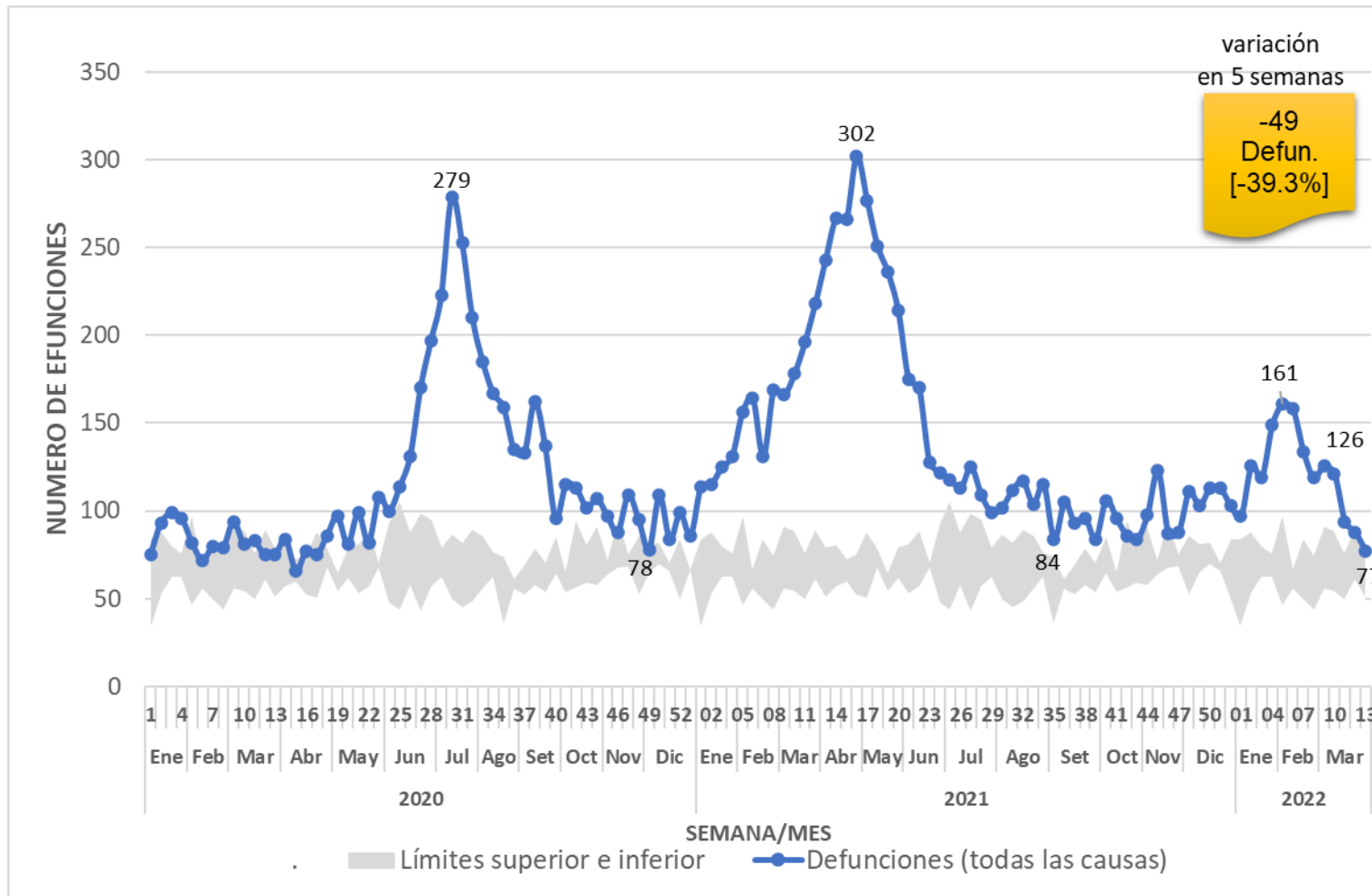

Prov. CAJAMARCA

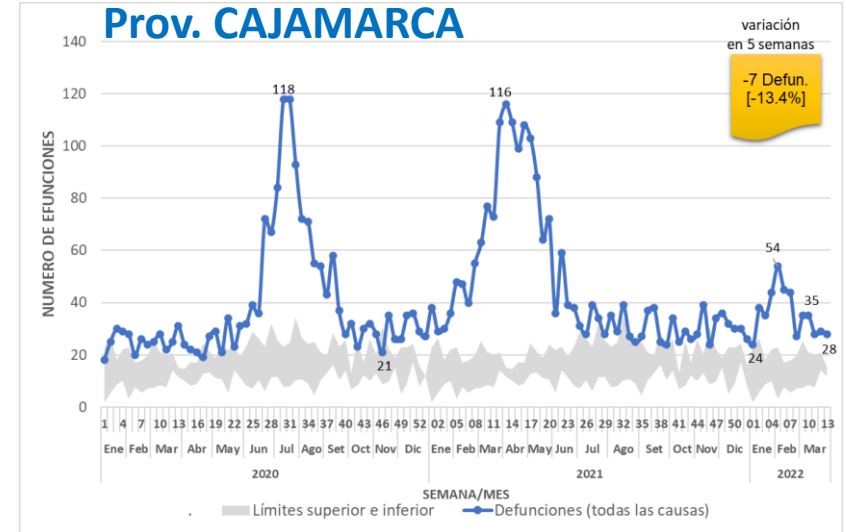

Prov. CHOTA

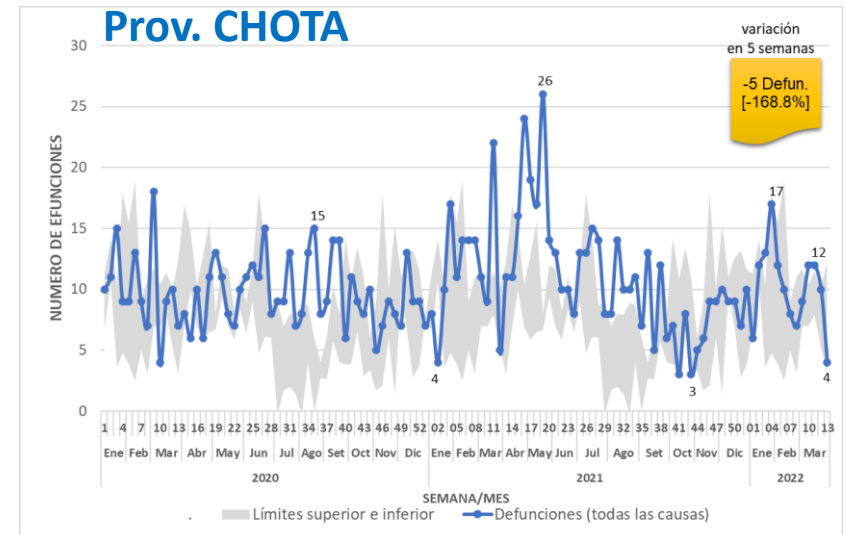

EXCESO DE MORTALIDAD EN REGIONES DE SALUD COMPARADA CON LA MEDIA HISTÓRICA, MACRO REGION NORTE A LA SE 13 - 2022

Región ANCASH

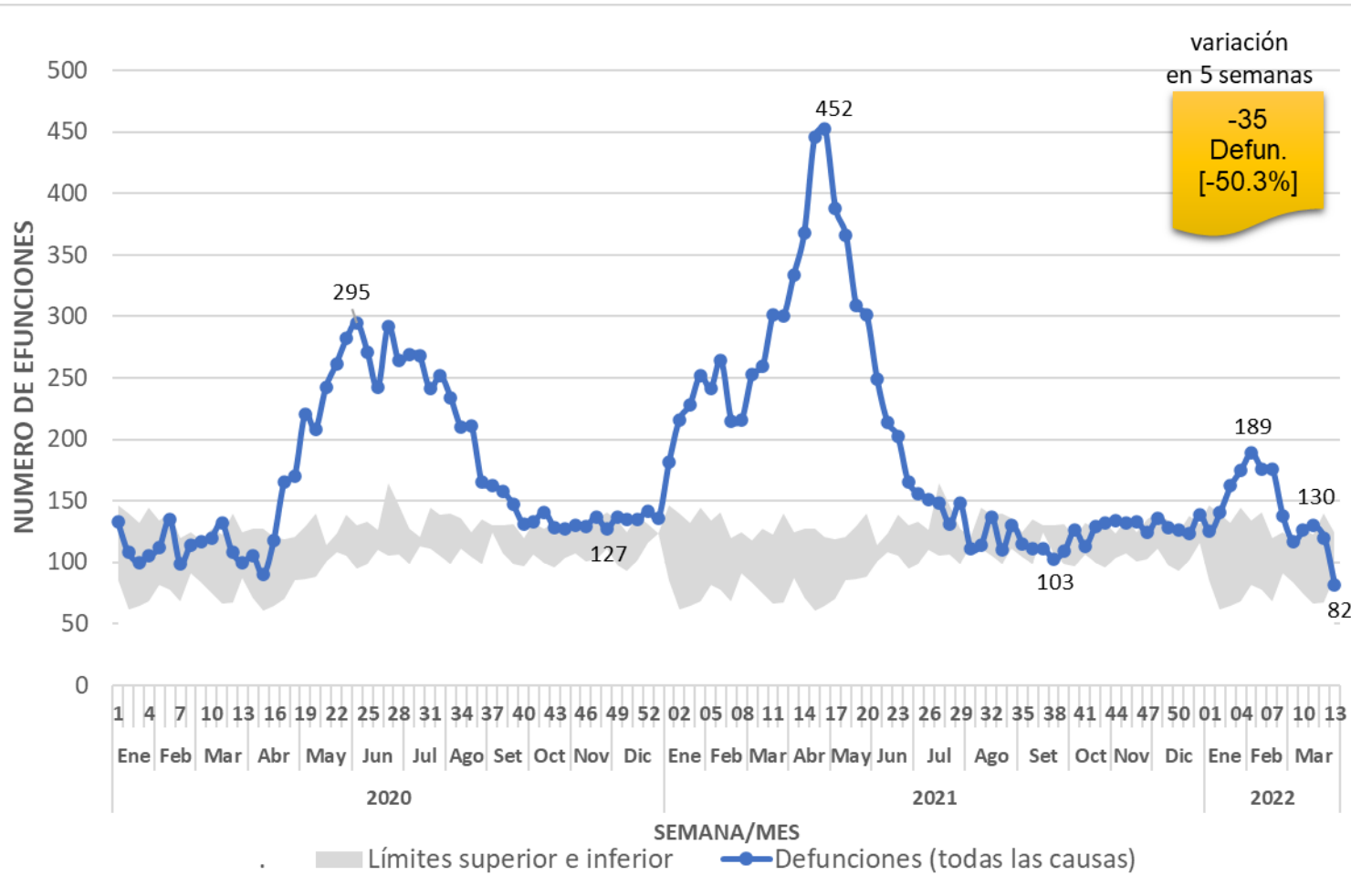

Prov. HUARAZ

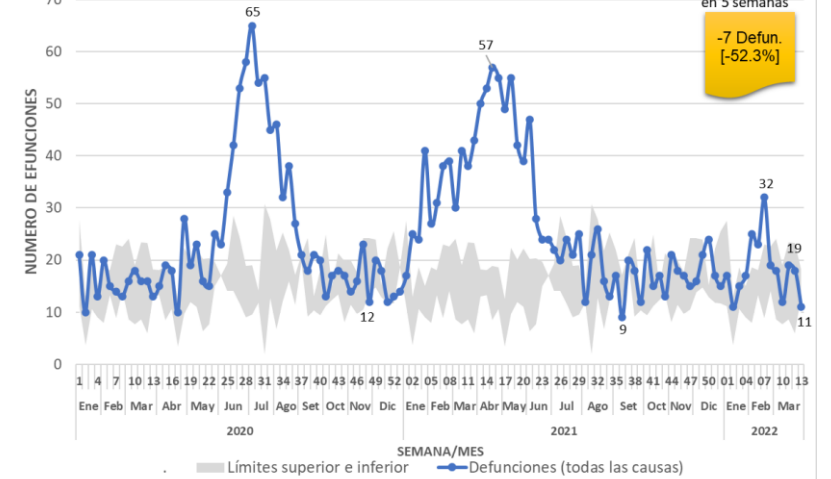

Prov. SANTA

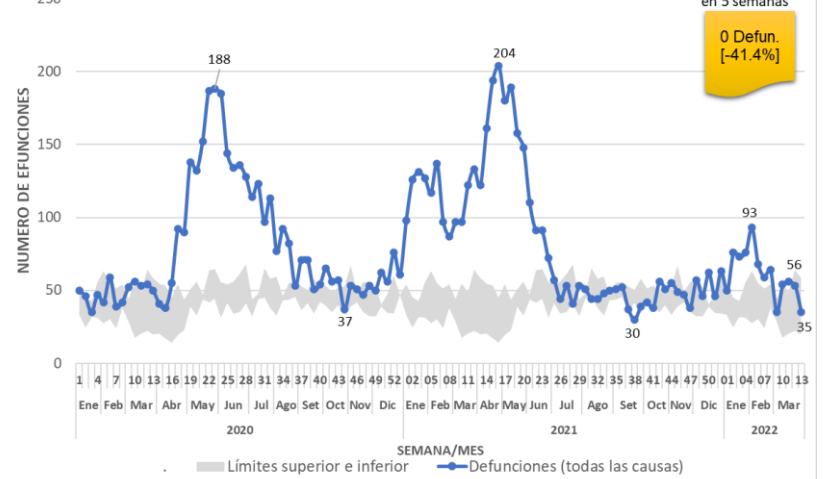

EXCESO DE MORTALIDAD EN REGIONES DE SALUD COMPARADA CON LA MEDIA HISTÓRICA, REGION LIMA A LA SE 13 - 2022

Región LIMA

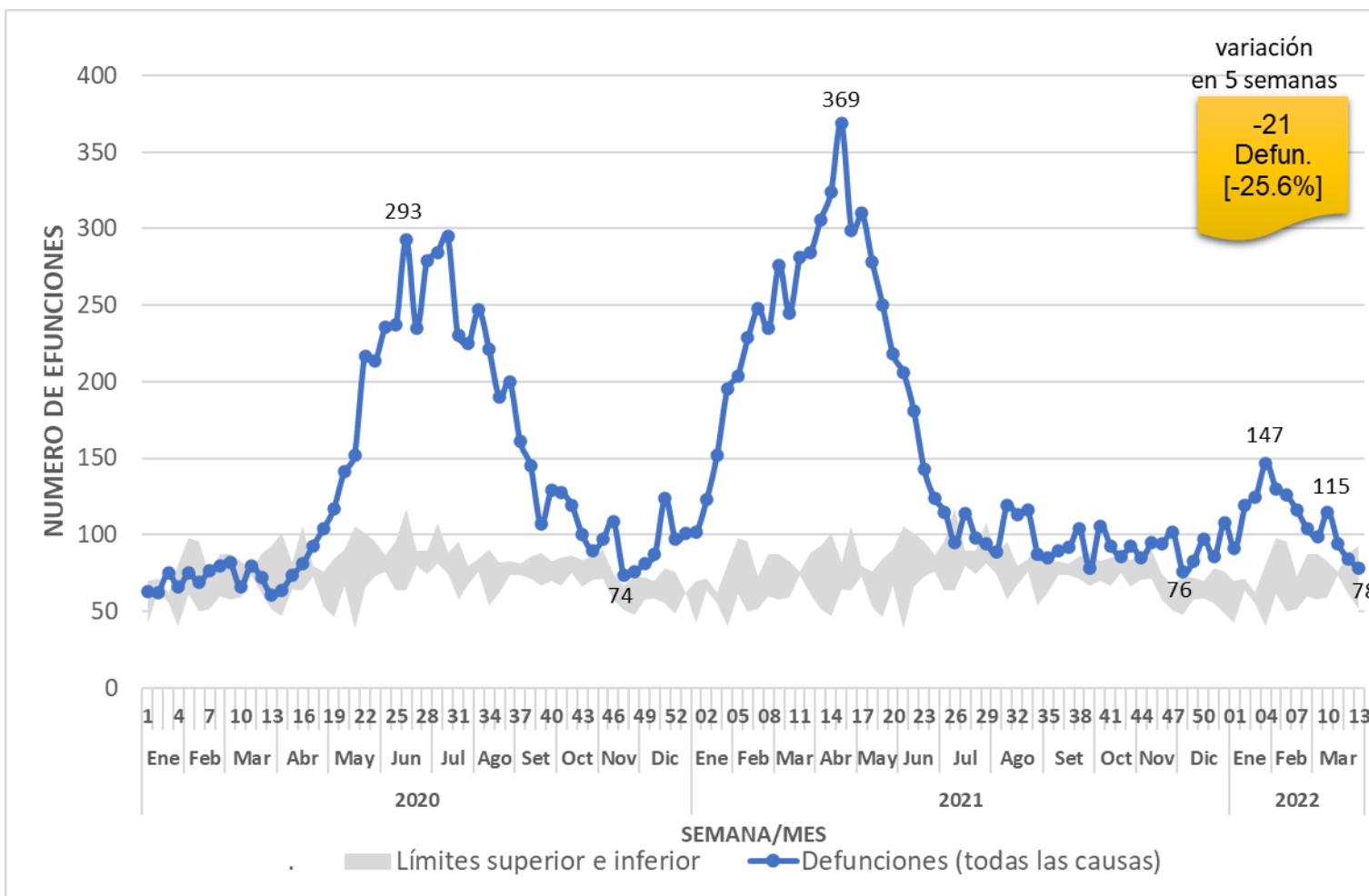

Prov. HUARA

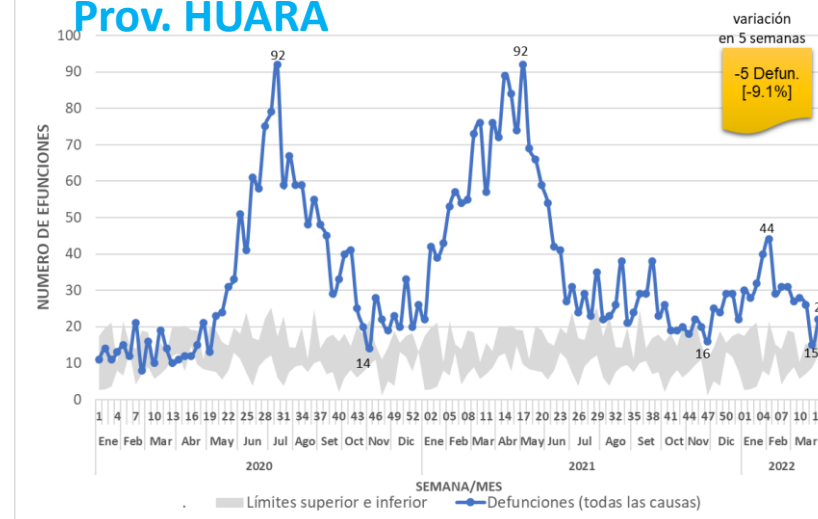

Prov. HUARACHIRI

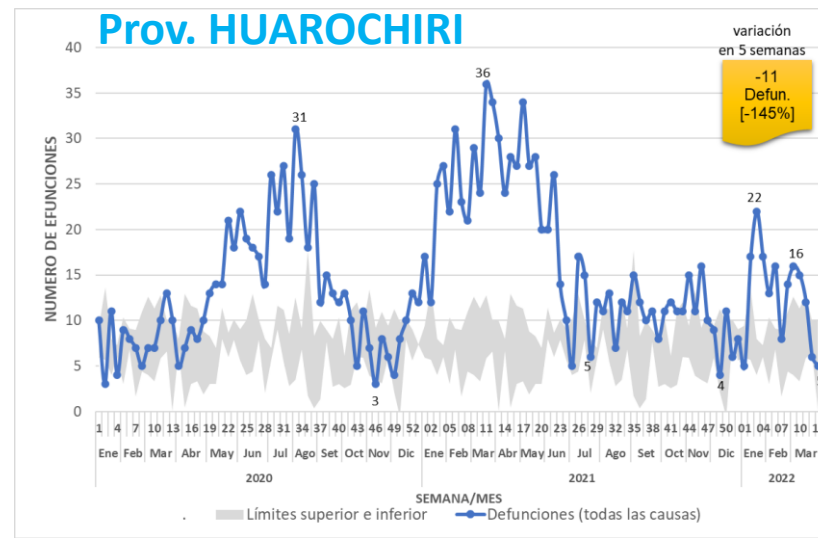

EXCESO DE MORTALIDAD EN REGIONES DE SALUD COMPARADA CON LA MEDIA HISTÓRICA, REGION LIMA A LA SE 13 - 2022

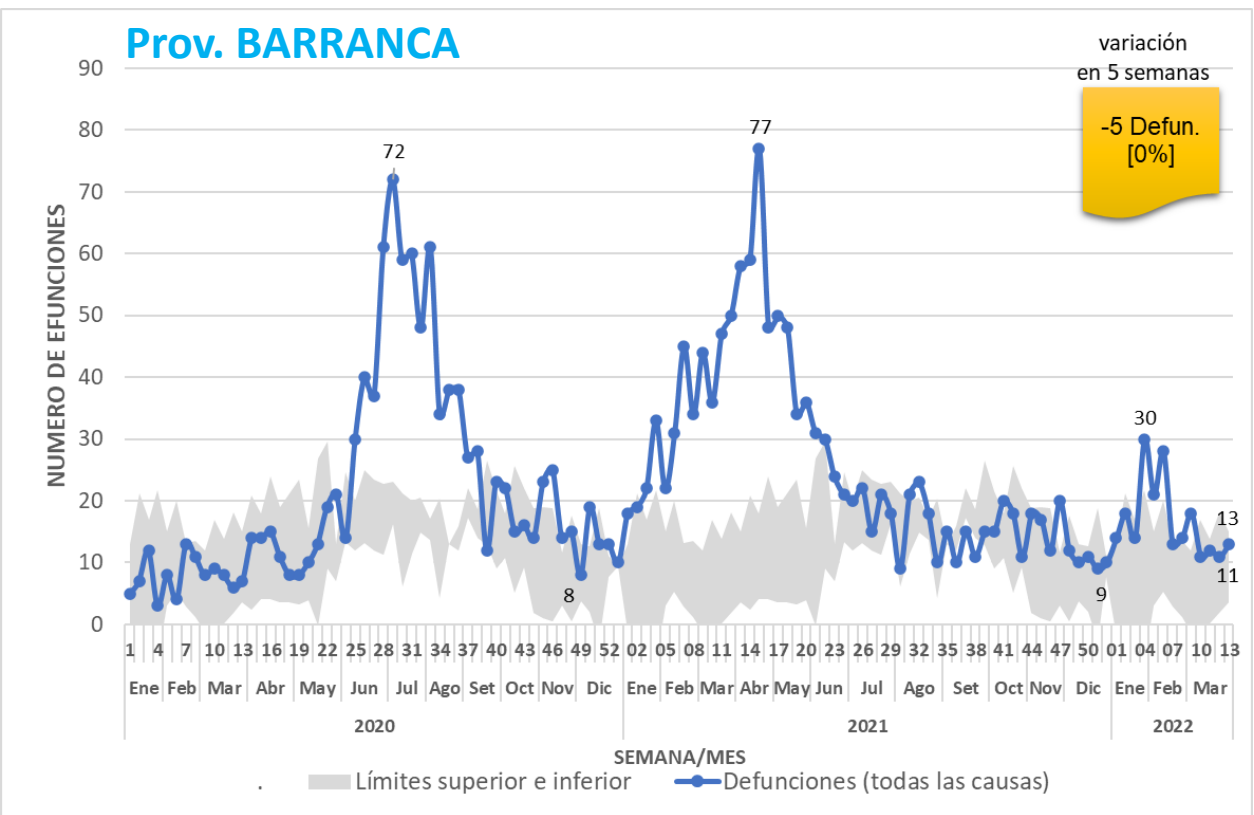
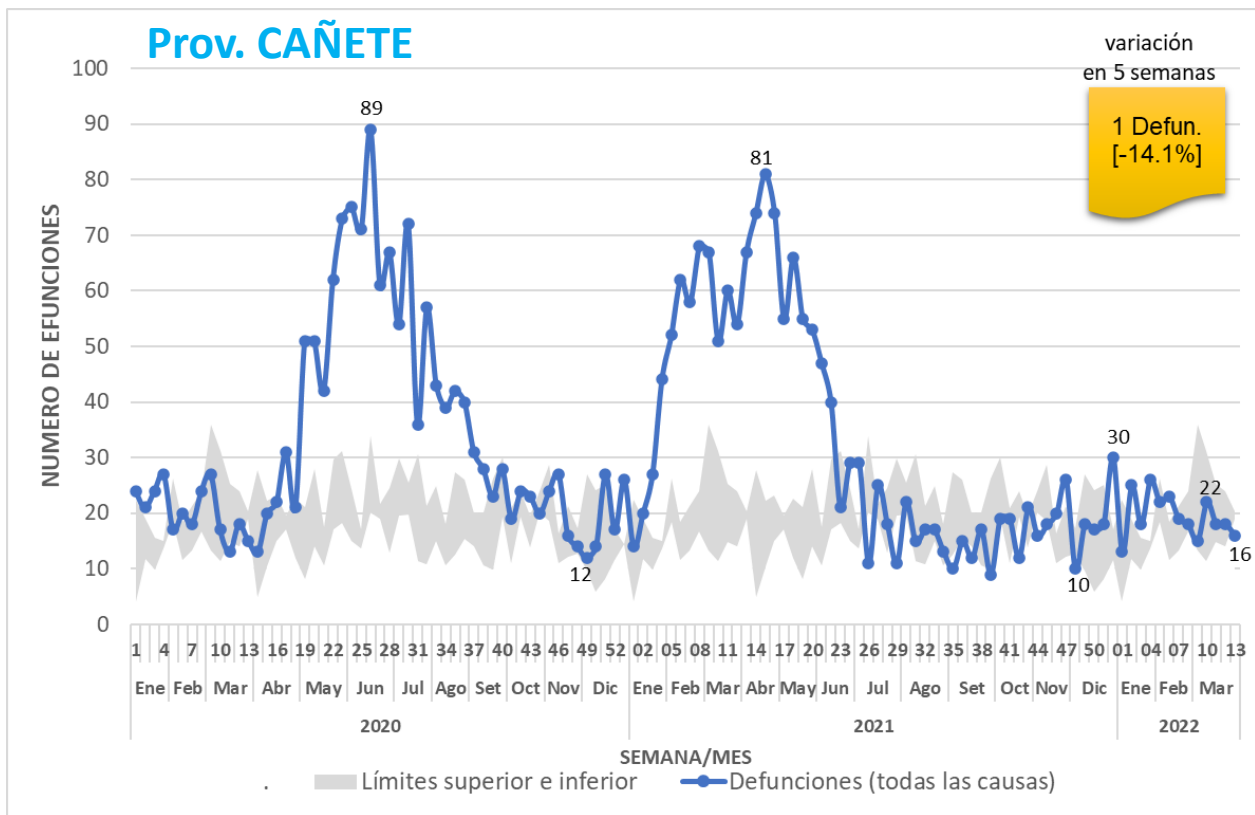

EXCESO DE MORTALIDAD EN REGIONES DE SALUD COMPARADA CON LA MEDIA HISTÓRICA, REGION CALLAO A LA SE 13 - 2022

Región CALLAO

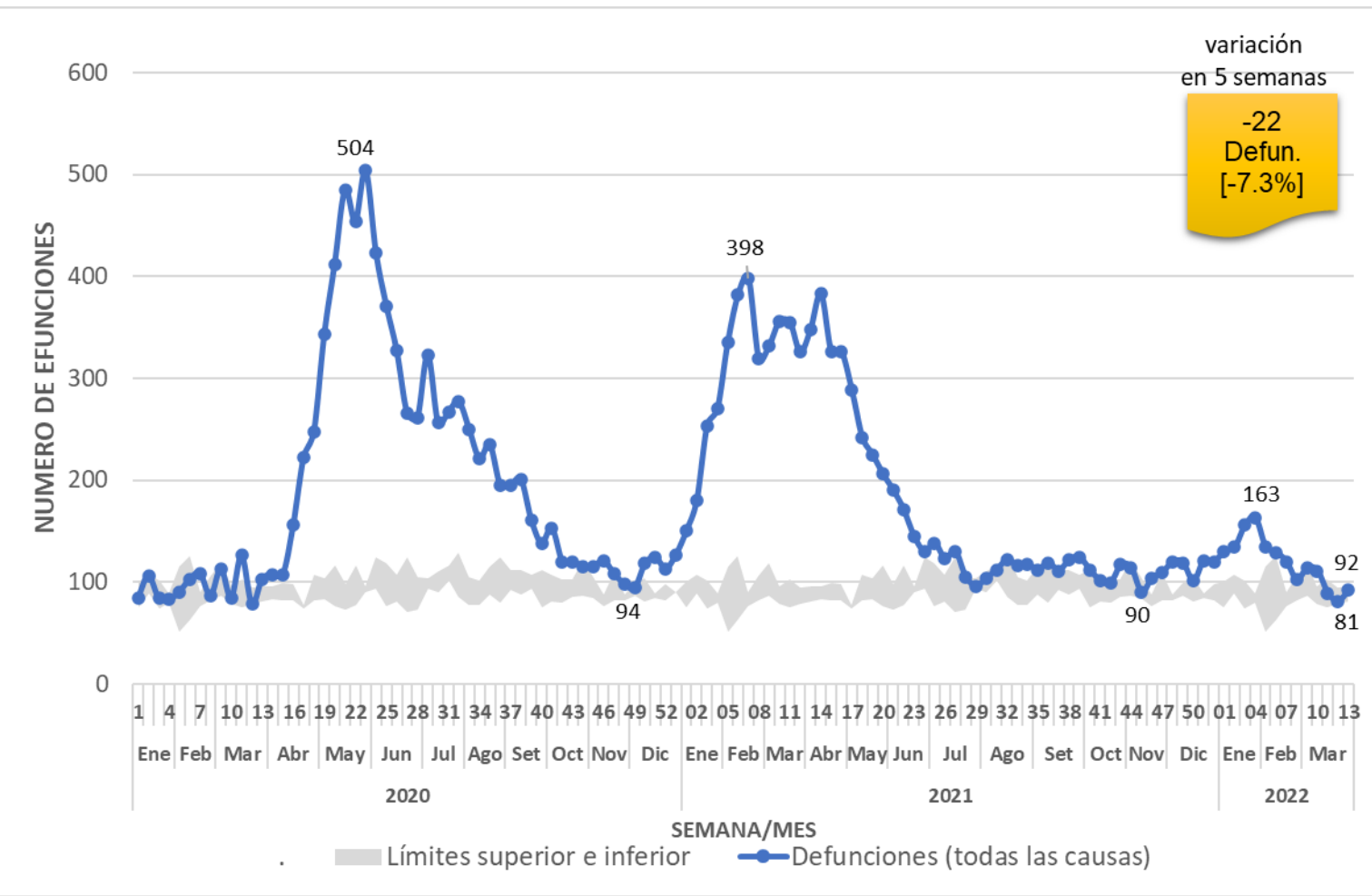

Distrito CALLAO

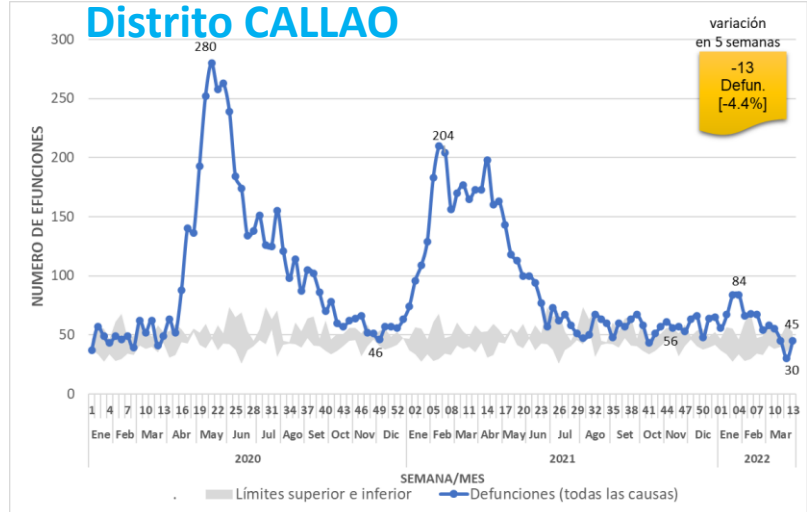

Distrito CARMEN DE LA LEGUA

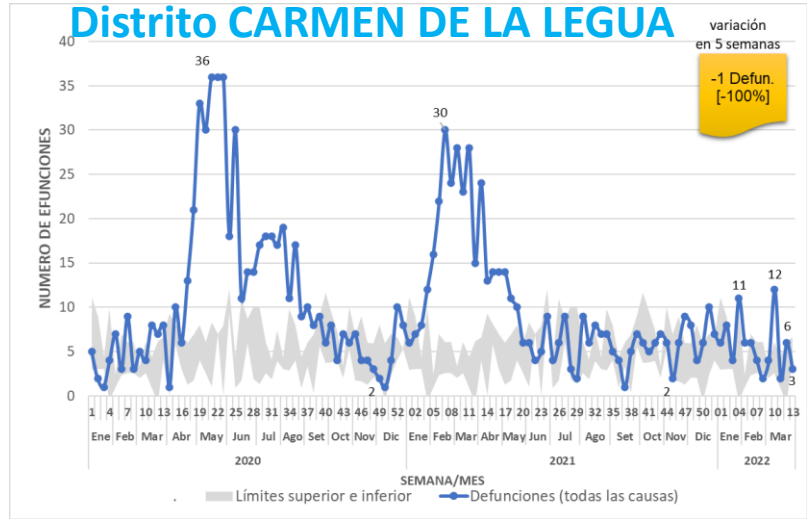

EXCESO DE MORTALIDAD EN REGIONES DE SALUD COMPARADA CON LA MEDIA HISTÓRICA, REGION CALLAO

A LA SE 13 - 2022

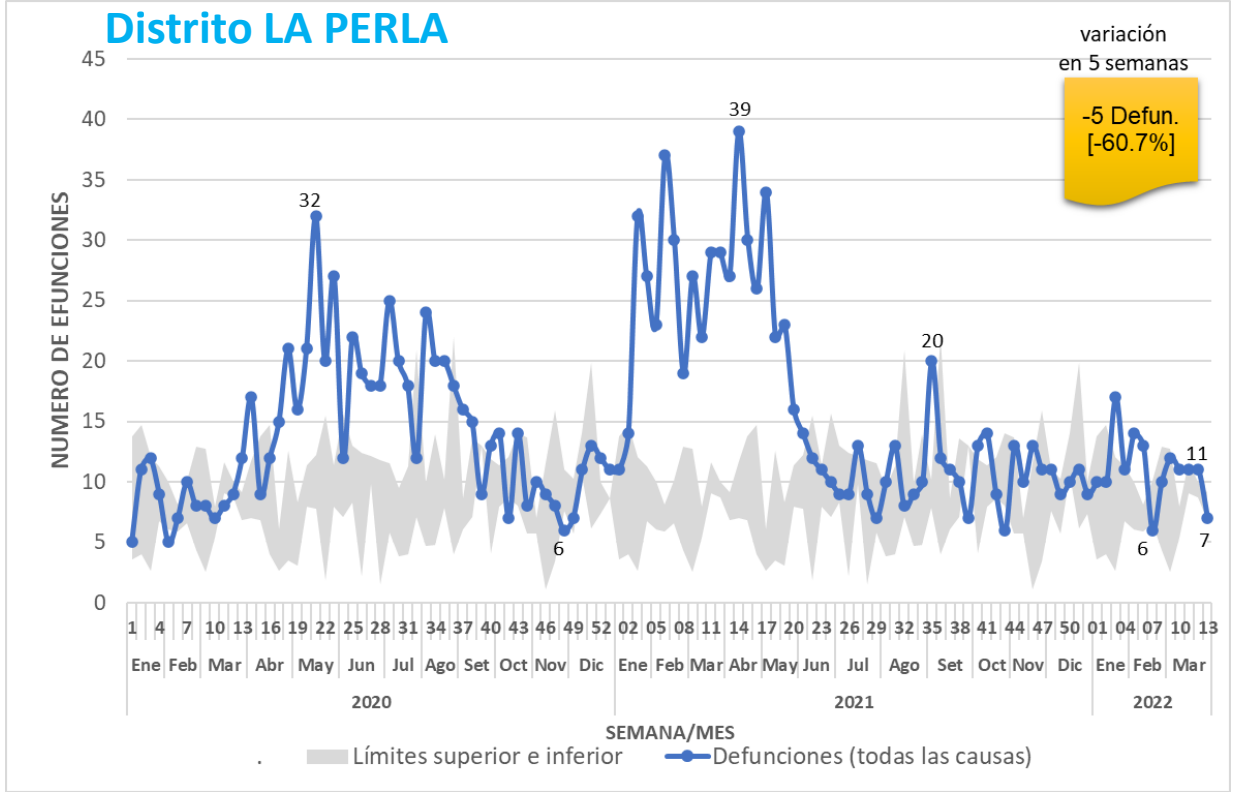
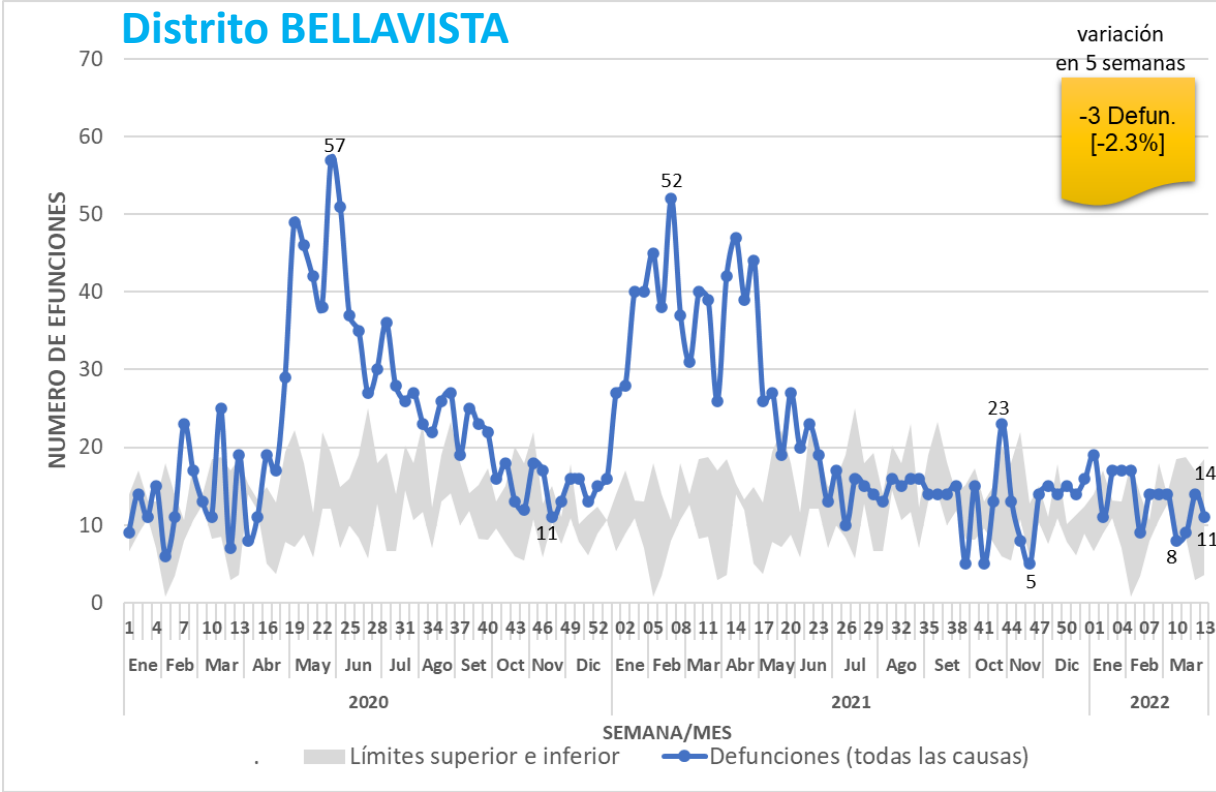

LIMA METROPOLITANA

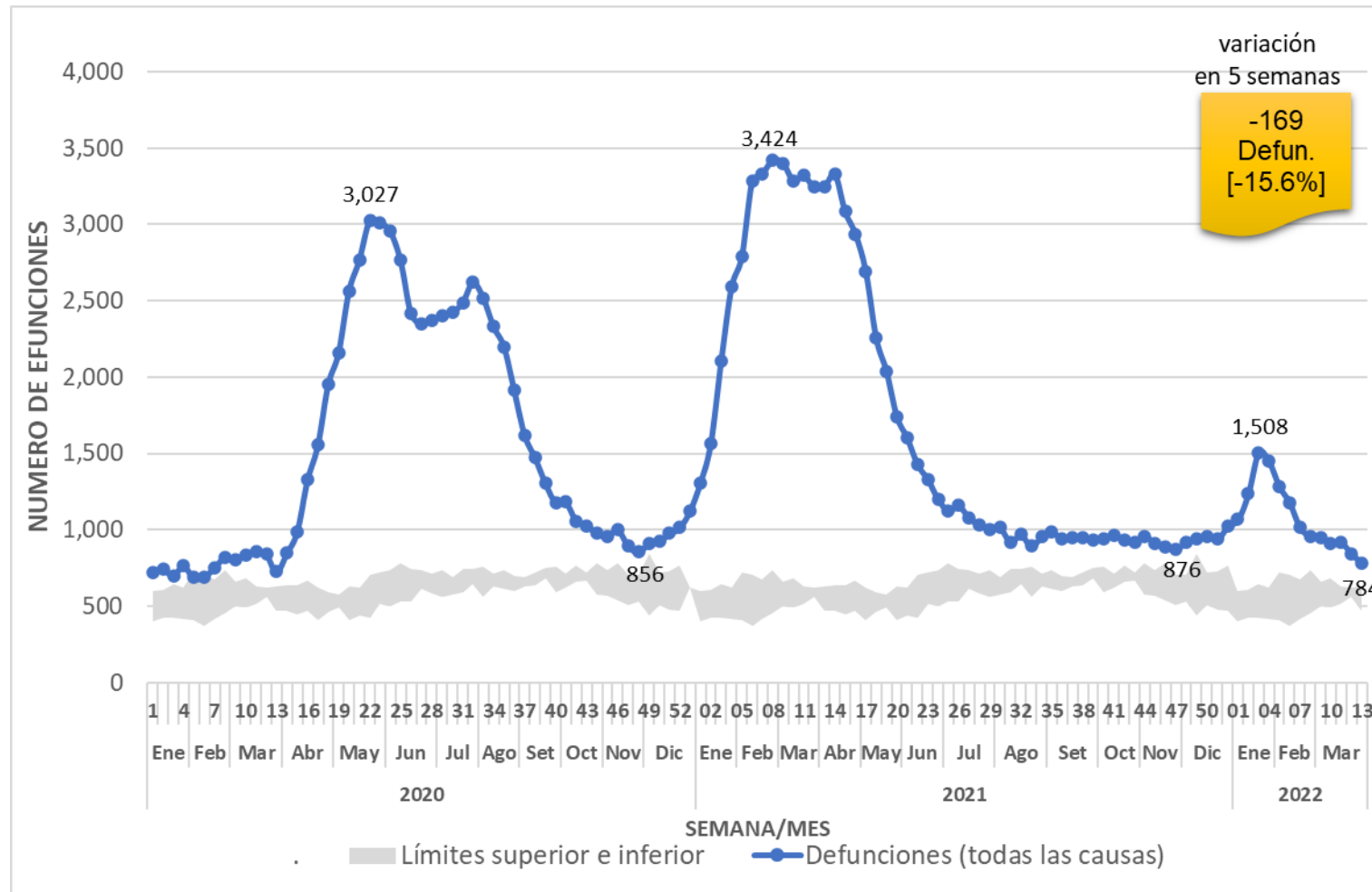

EXCESO DE MORTALIDAD EN REGIONES DE SALUD COMPARADA CON LA MEDIA HISTÓRICA, REGION LIMA Y CALLAO A LA SE 13 - 2022

DIRIS LIMA CENTRO

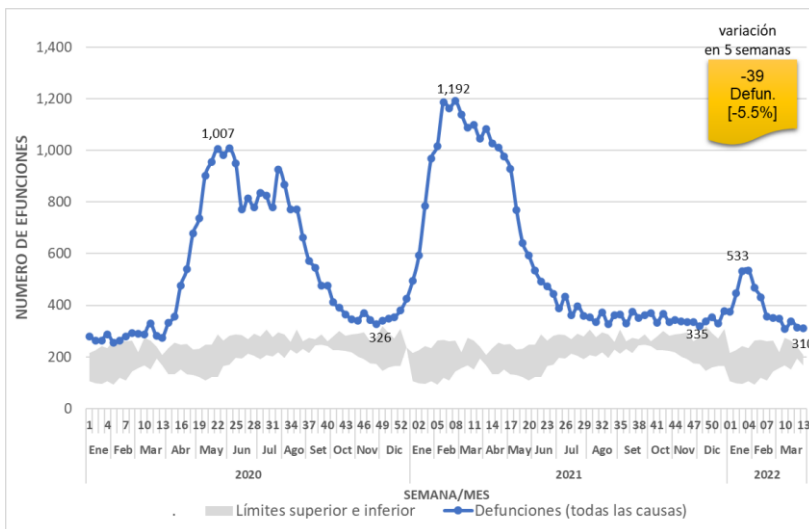

DIRIS LIMA ESTE

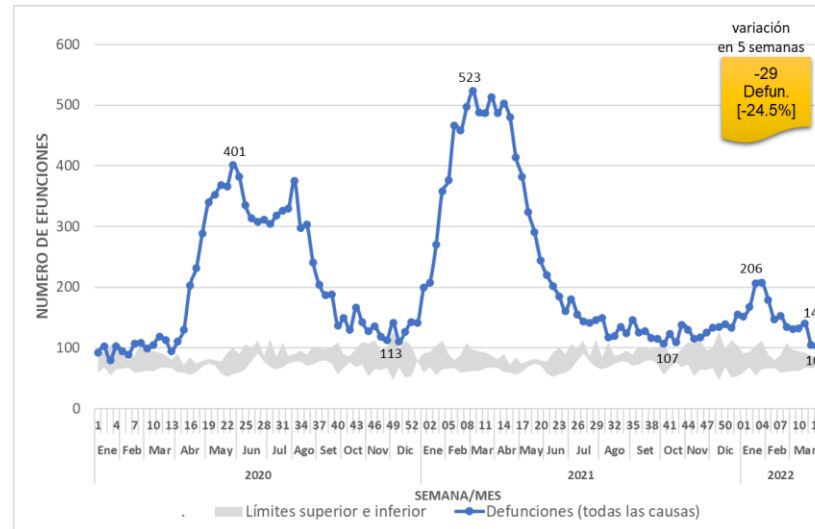

DIRIS LIMA NORTE

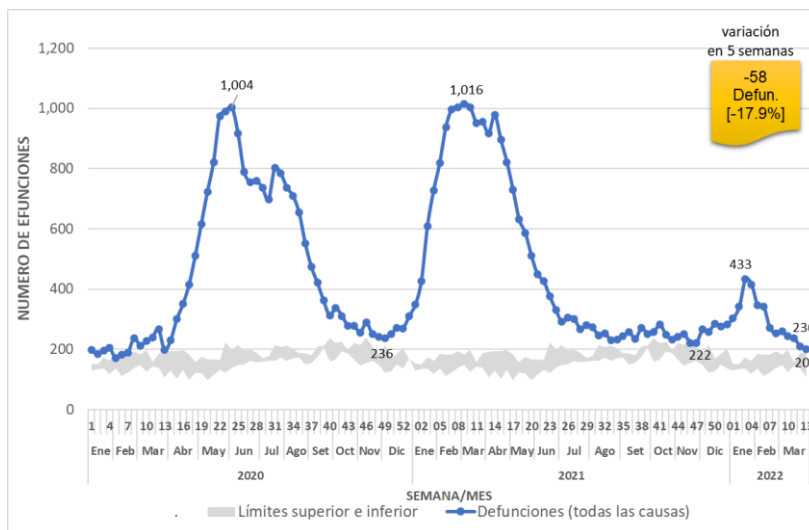

DIRIS LIMA SUR

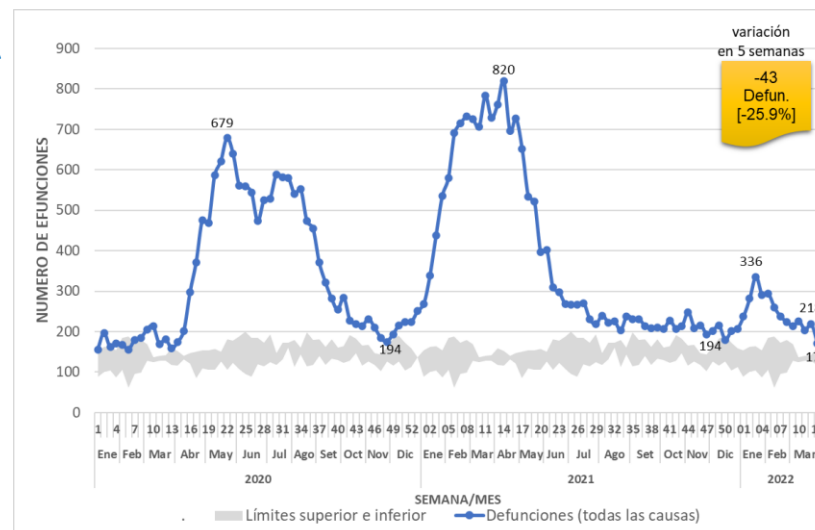

EXCESO DE MORTALIDAD EN REGIONES DE SALUD COMPARADA CON LA MEDIA HISTÓRICA, **MACRO REGION SUR** A LA SE 13 - 2022

Región APURIMAC

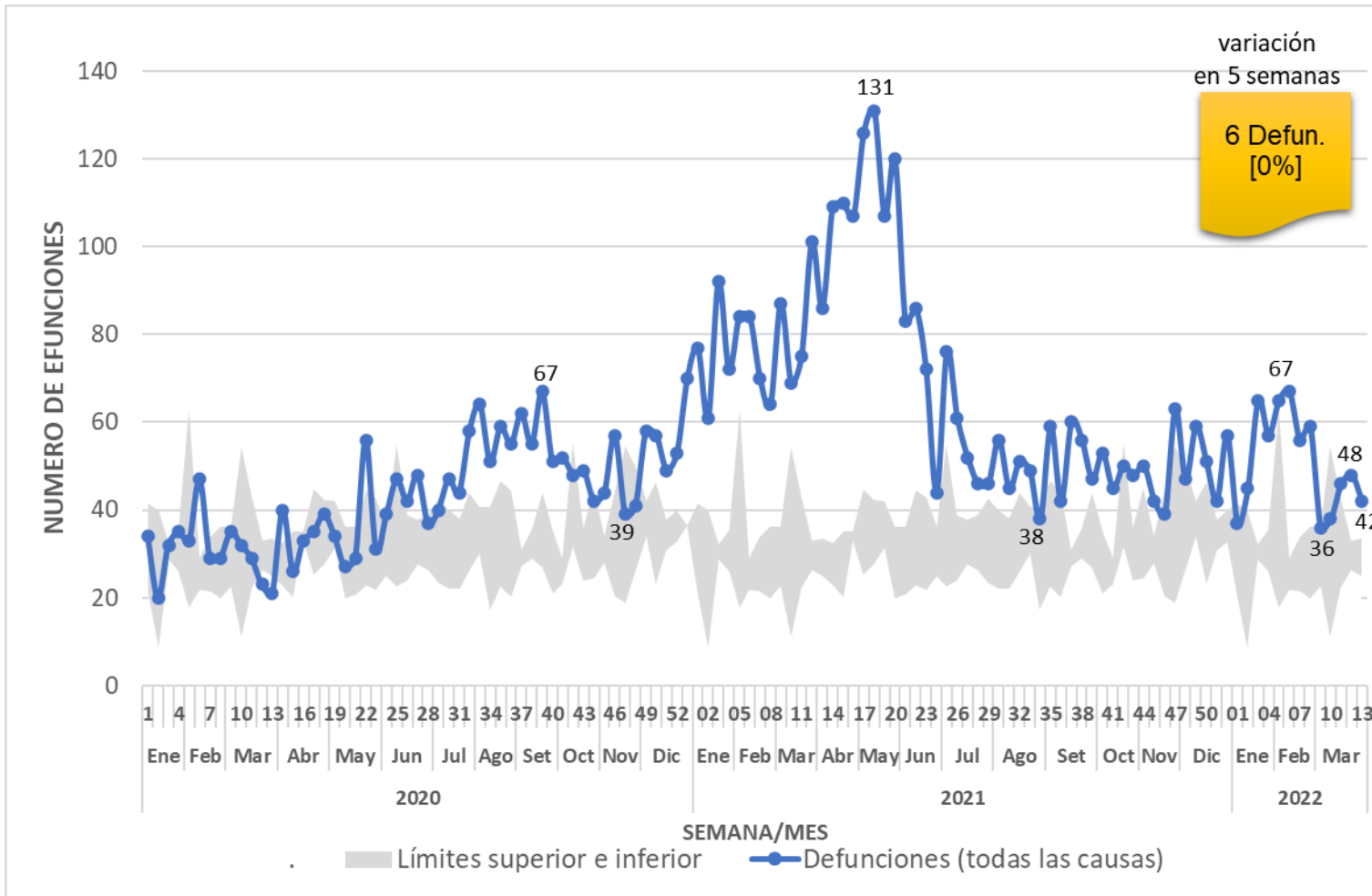

Prov. ABANCAY

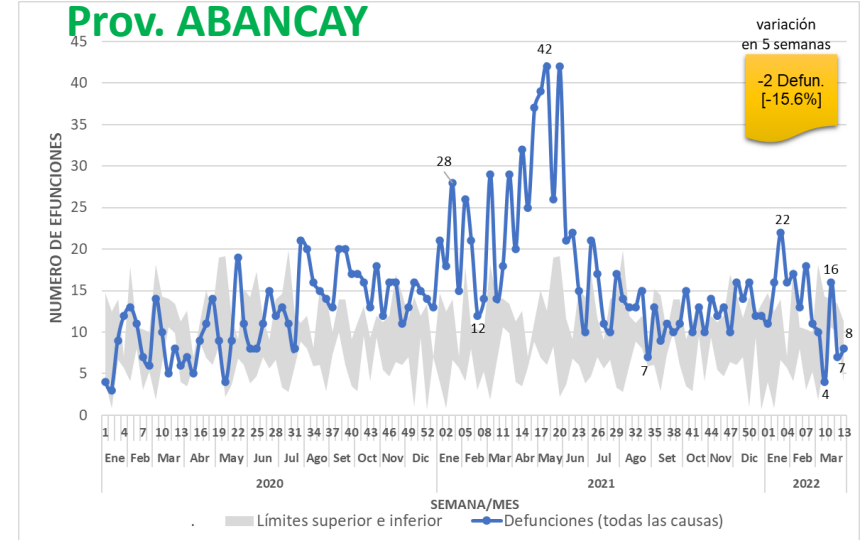

Prov. ANDAHUAYLAS

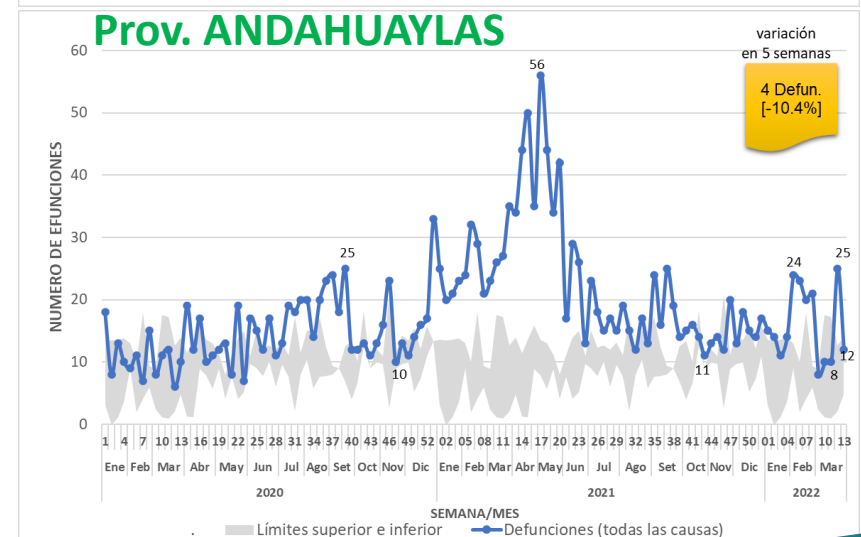

EXCESO DE MORTALIDAD EN REGIONES DE SALUD COMPARADA CON LA MEDIA HISTÓRICA, **MACRO REGION SUR** A LA SE 13 - 2022

Región AREQUIPA

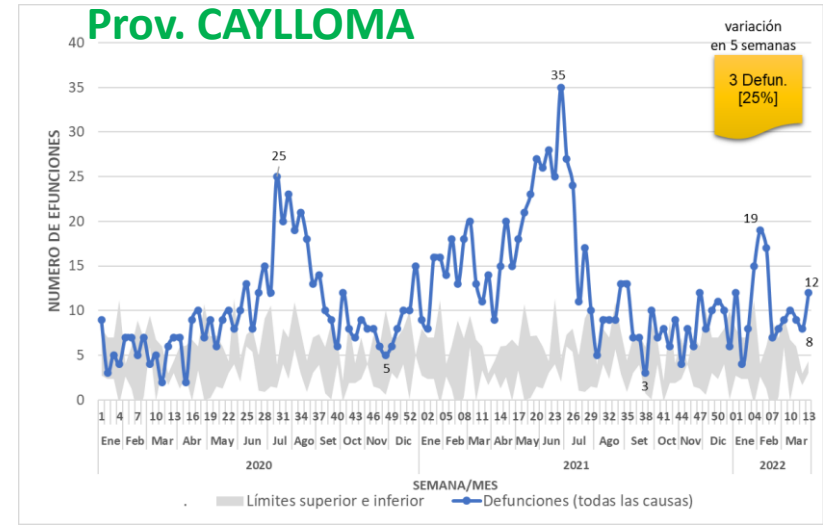
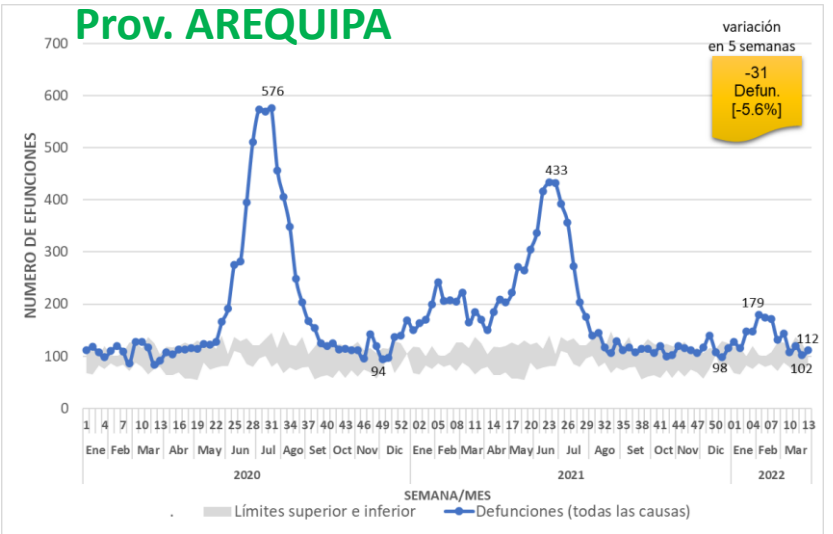
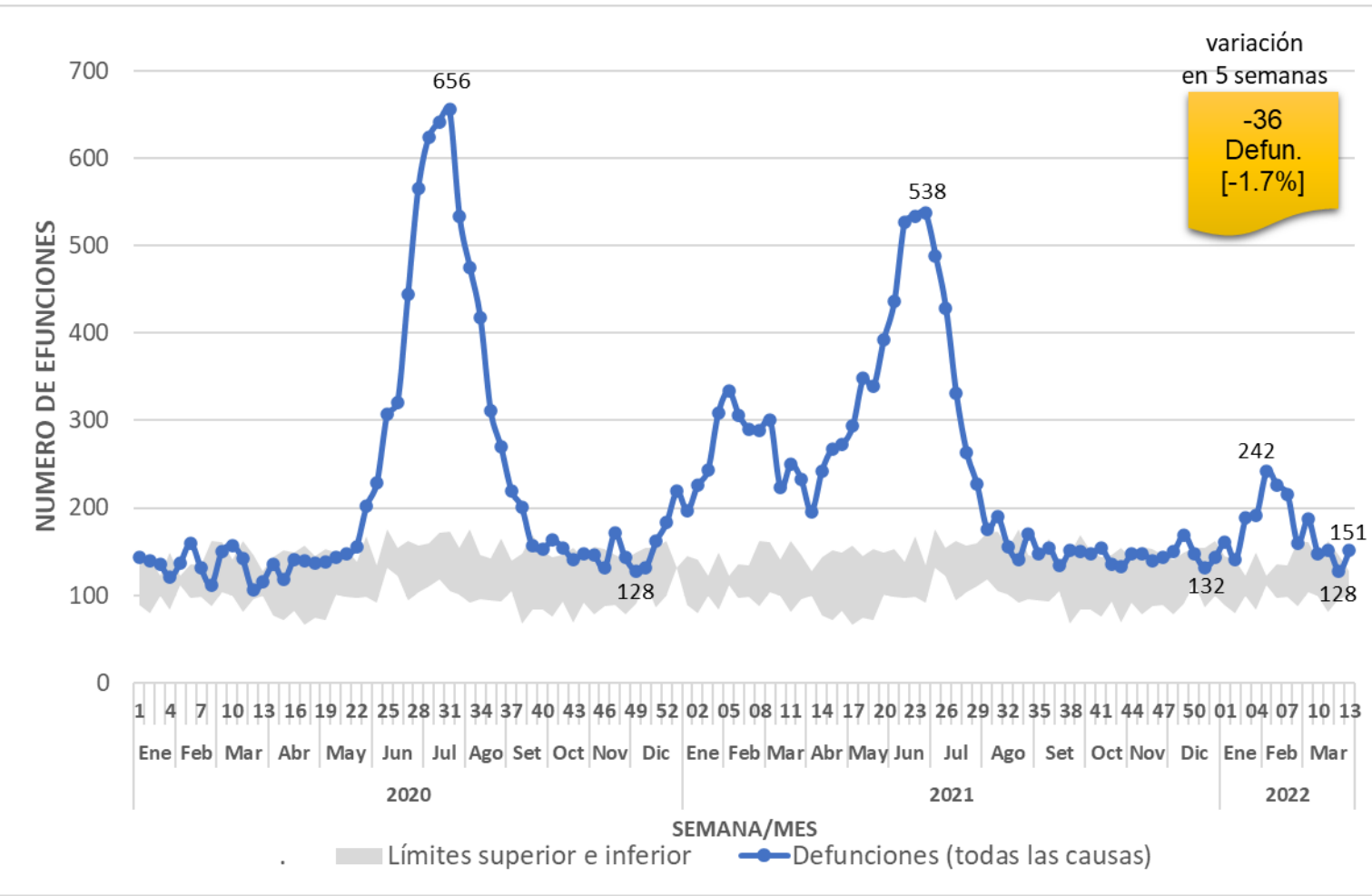

EXCESO DE MORTALIDAD EN REGIONES DE SALUD COMPARADA CON LA MEDIA HISTÓRICA, MACRO REGION SUR A LA SE 13 - 2022

Región CUSCO

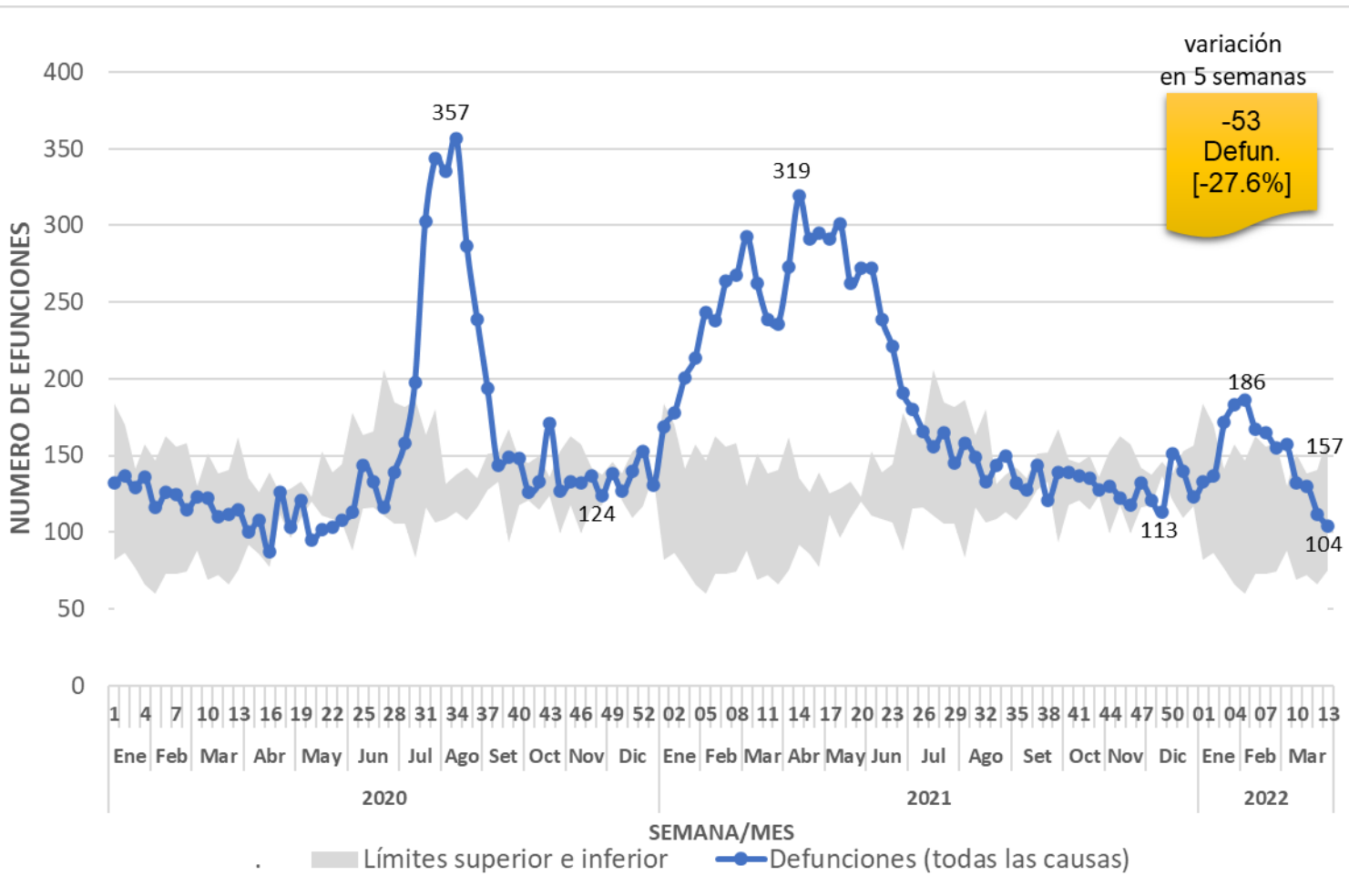

Prov. CUSCO

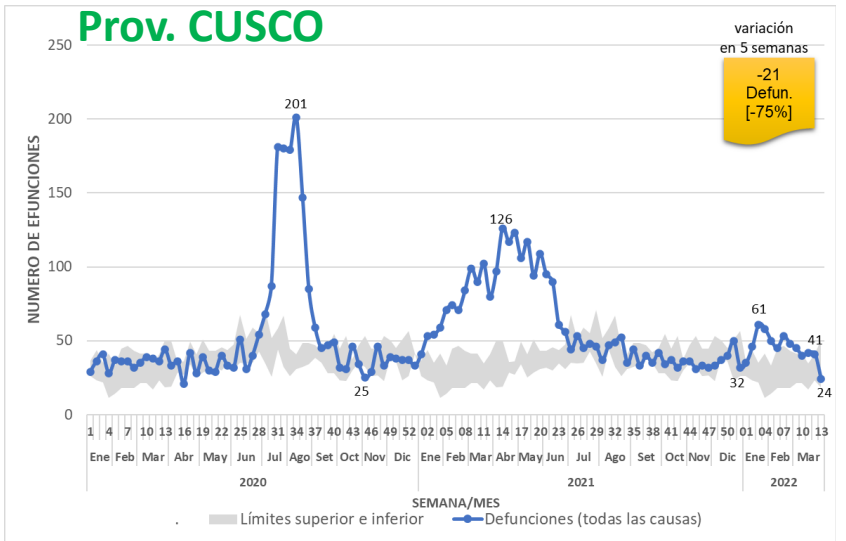

Prov. CANCHIS

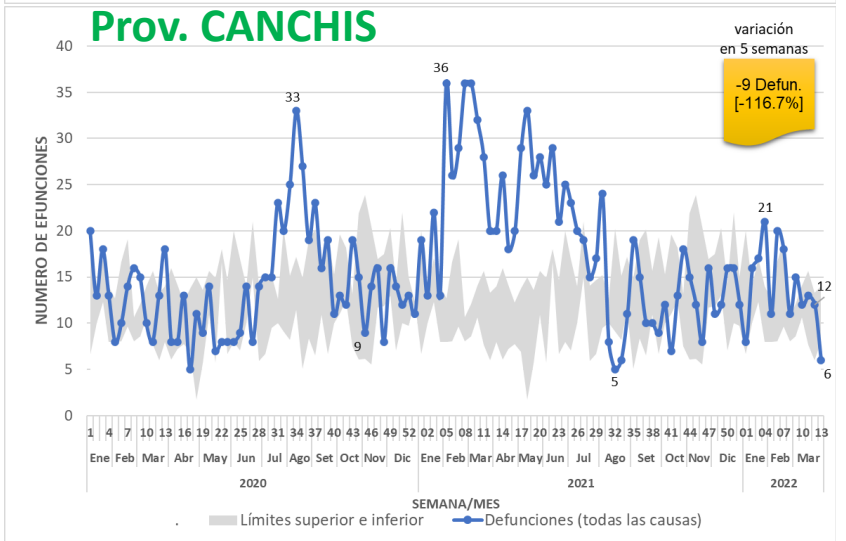

EXCESO DE MORTALIDAD EN REGIONES DE SALUD COMPARADA CON LA MEDIA HISTÓRICA, **MACRO REGION SUR** A LA SE 13 - 2022

Región MOQUEGUA

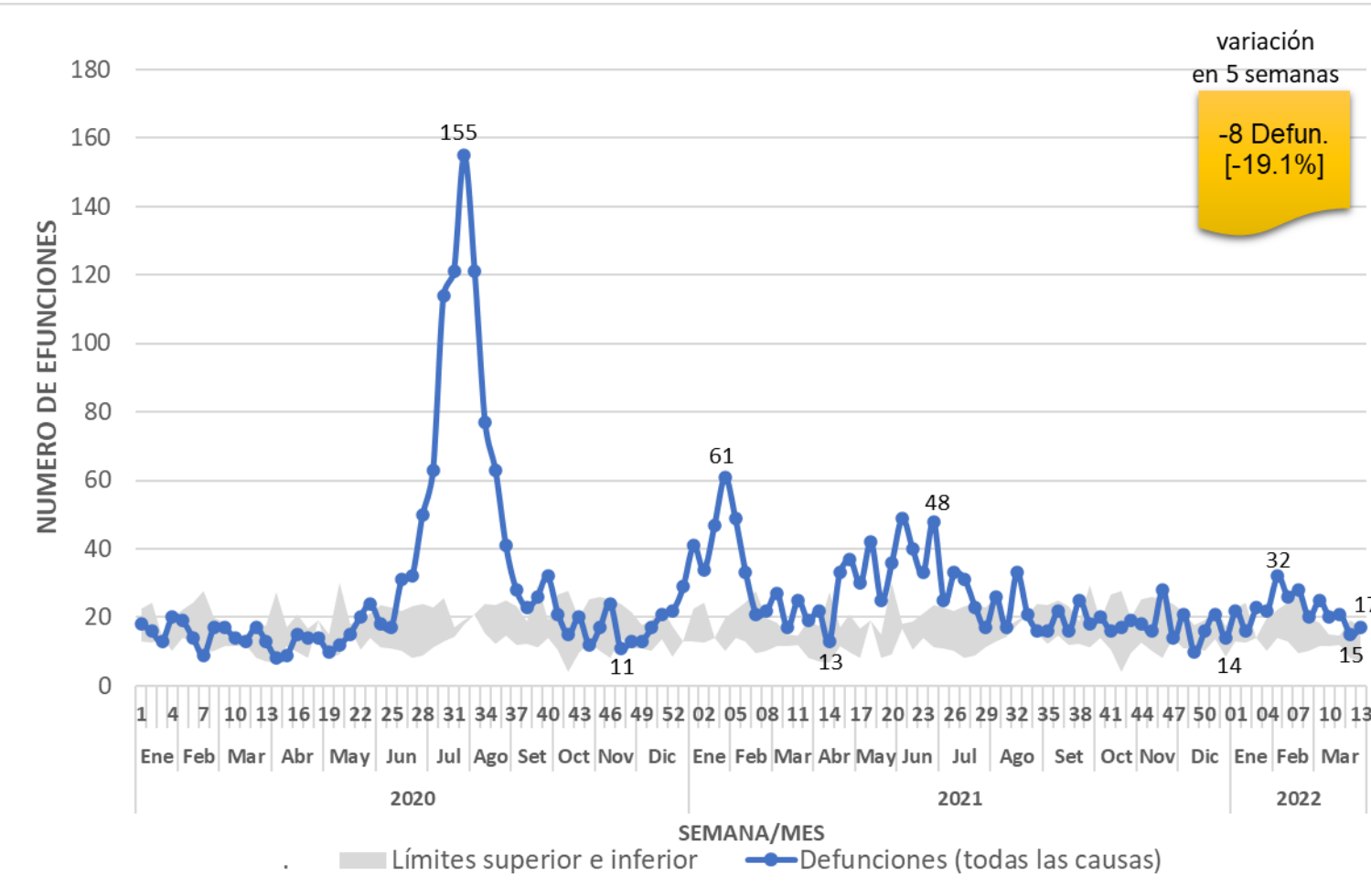

Prov. ILO

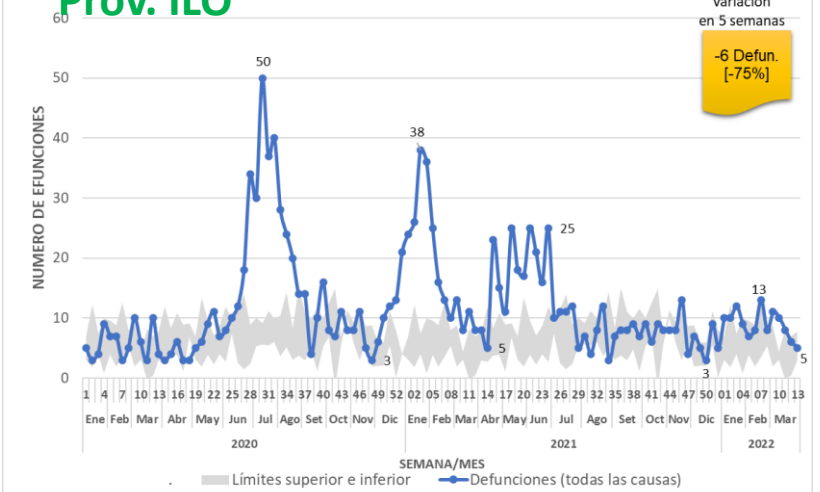

Prov. MARISCAL NIETO

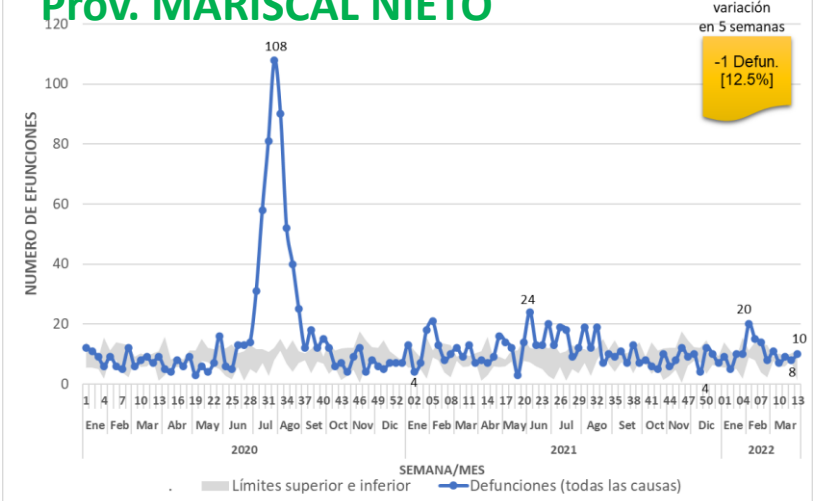

EXCESO DE MORTALIDAD EN REGIONES DE SALUD COMPARADA CON LA MEDIA HISTÓRICA, **MACRO REGION SUR** A LA SE 13 - 2022

Región TACNA

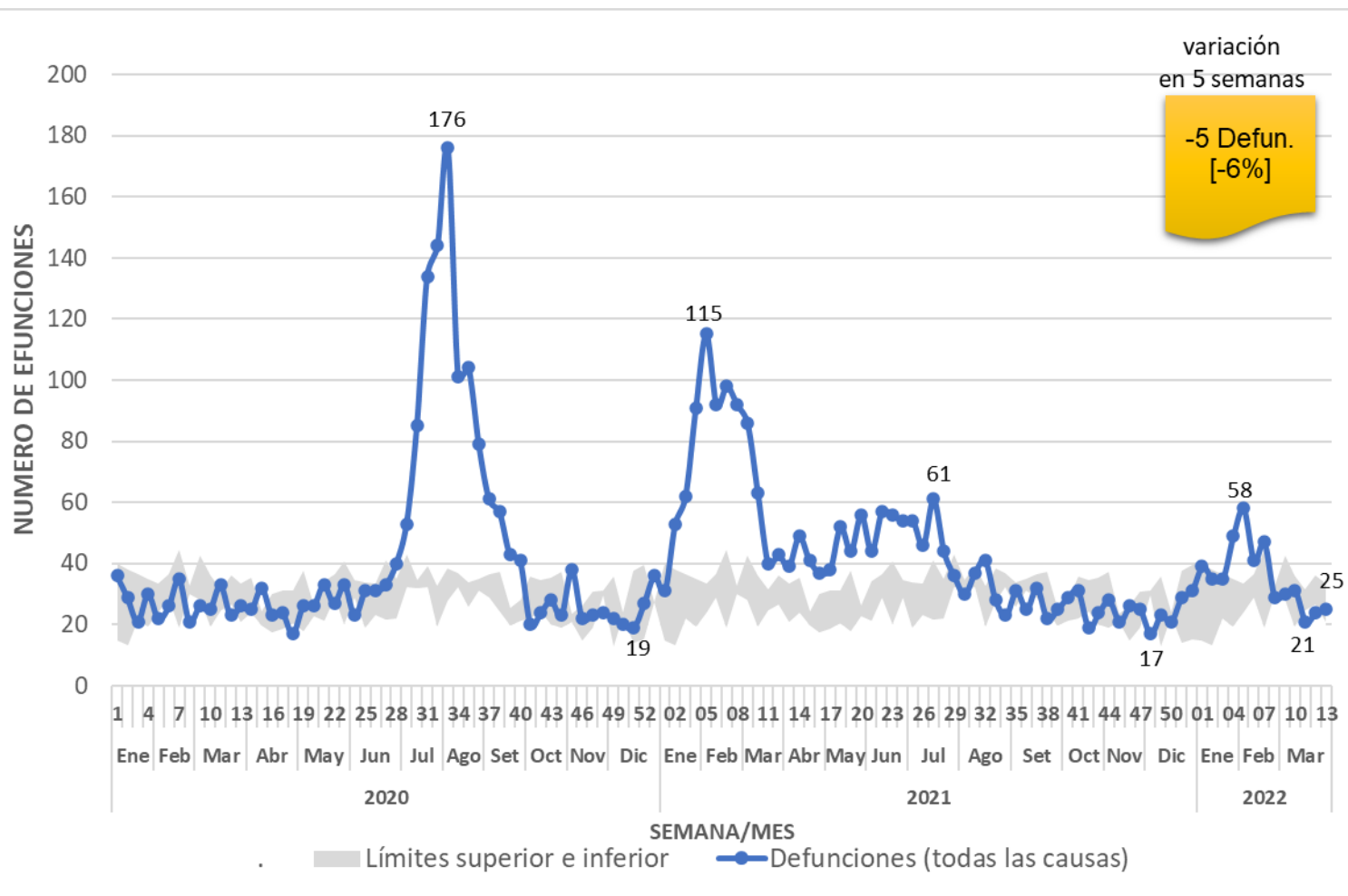

Prov. TACNA

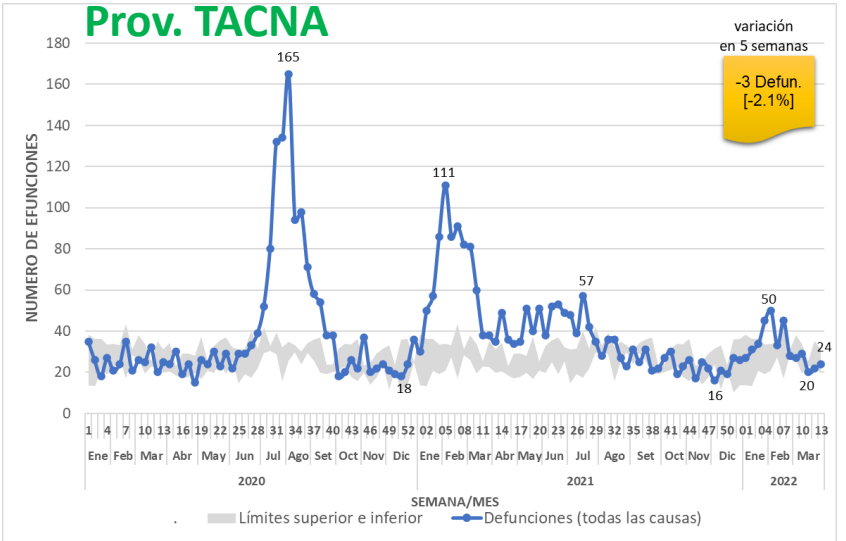

Prov. JORGE BASADRE

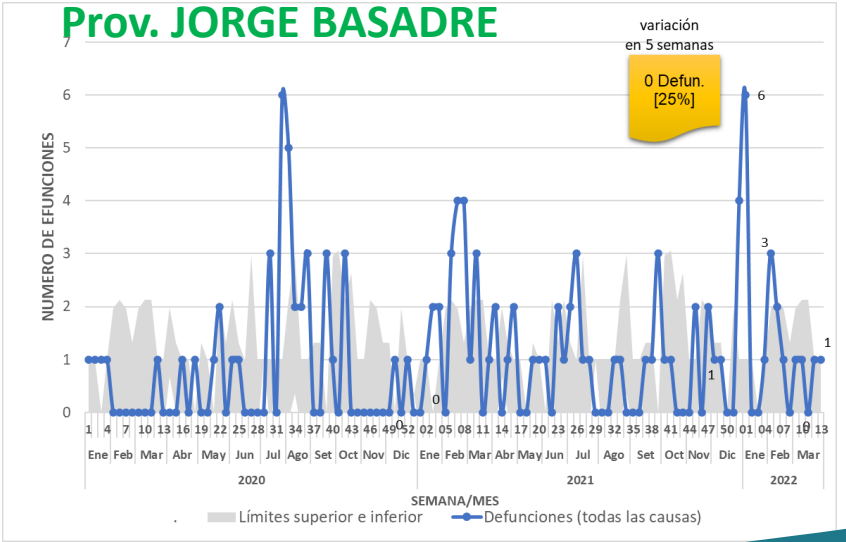

EXCESO DE MORTALIDAD EN REGIONES DE SALUD COMPARADA CON LA MEDIA HISTÓRICA, MACRO REGION SUR A LA SE 13 - 2022

Región PUNO

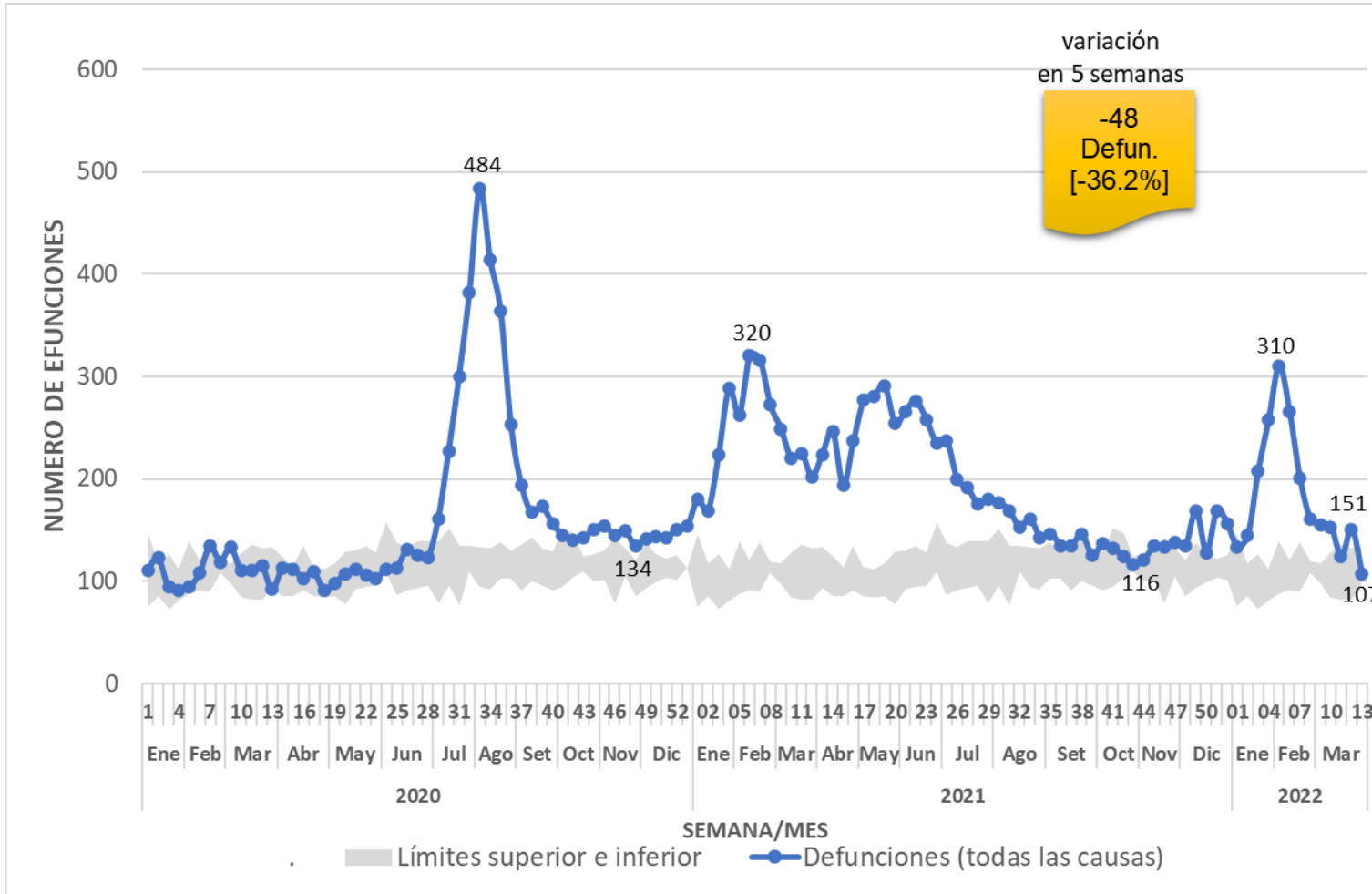

Prov. PUNO

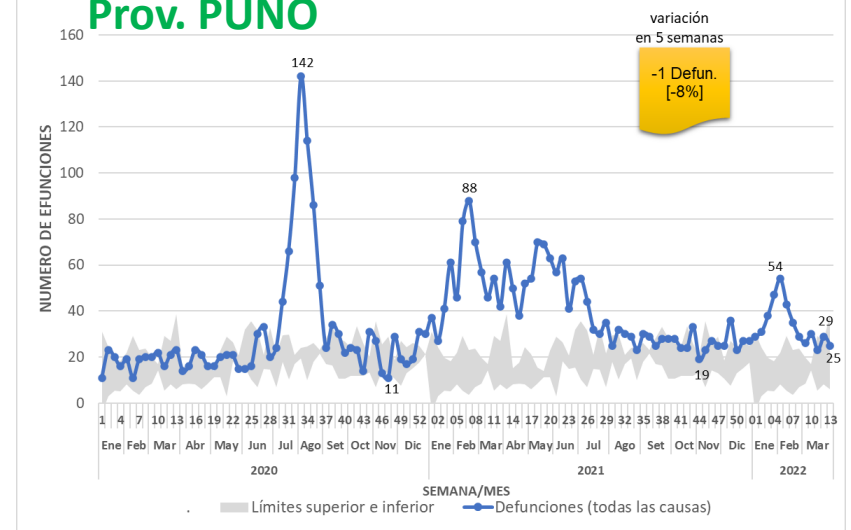

Prov. SAN ROMAN

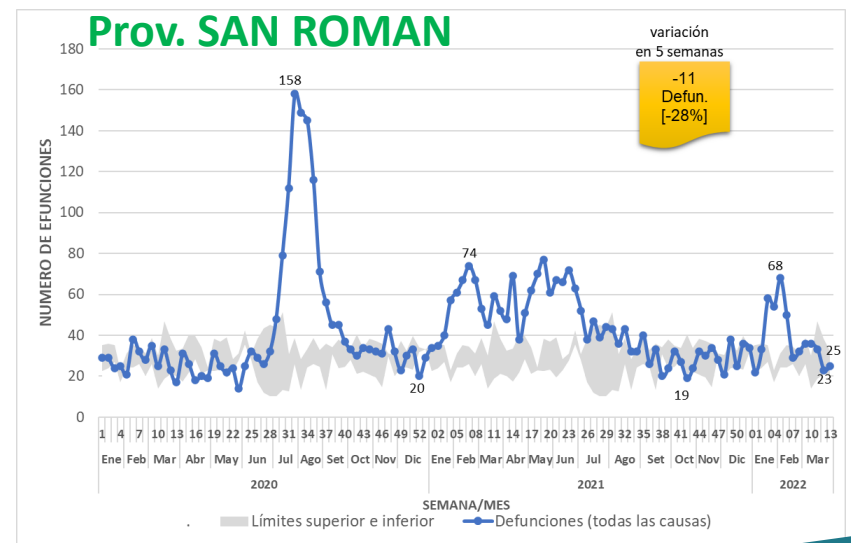

EXCESO DE MORTALIDAD EN REGIONES DE SALUD COMPARADA CON LA MEDIA HISTÓRICA, MACRO REGION CENTRO: A LA SE 13 - 2022

Región AYACUCHO

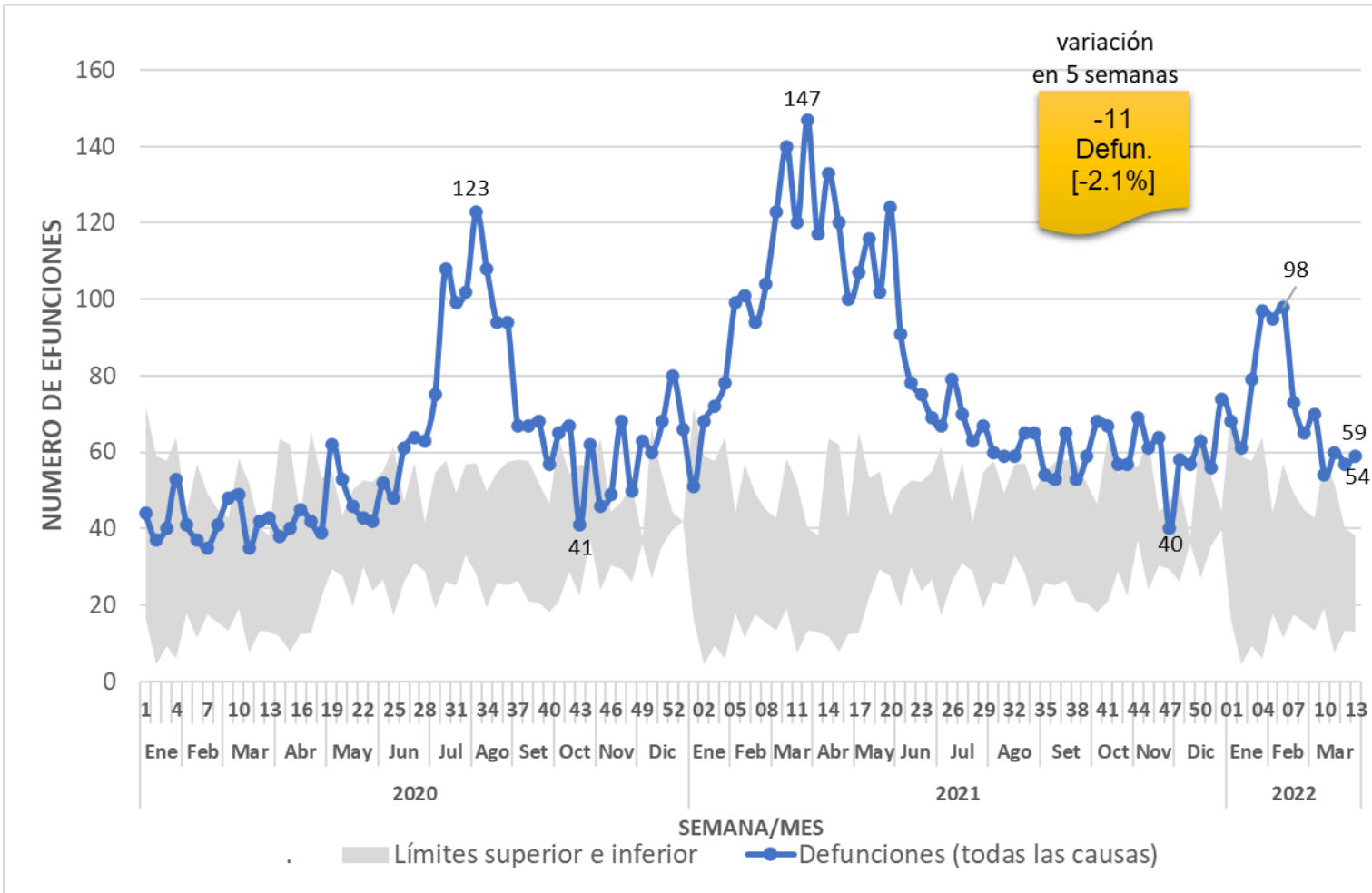

Prov. HUAMANGA

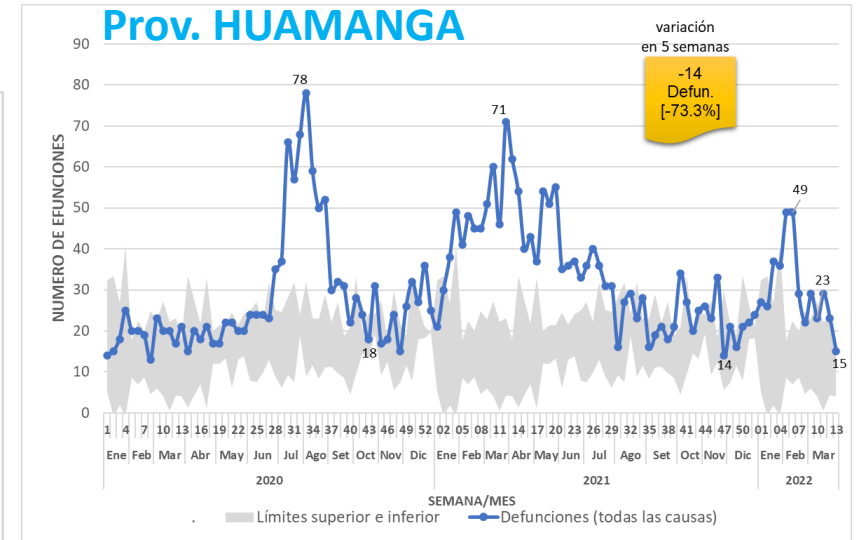

Prov. LA MAR

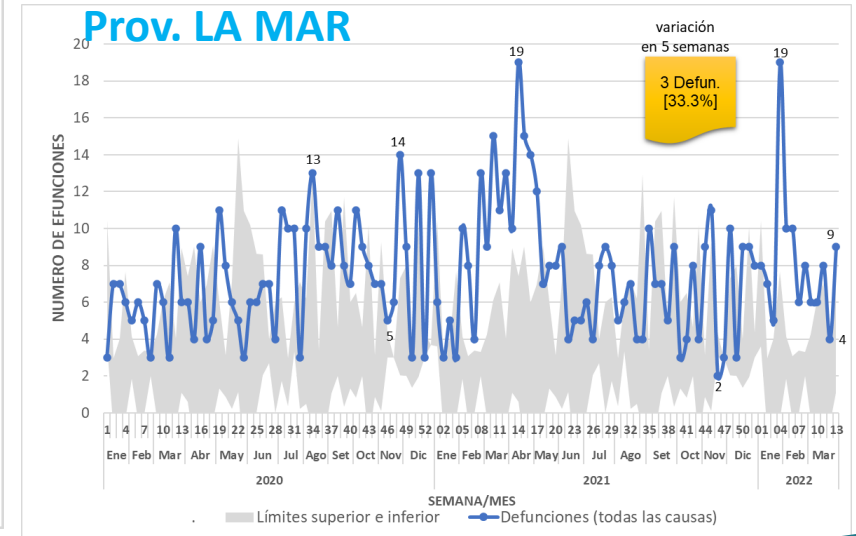

EXCESO DE MORTALIDAD EN REGIONES DE SALUD COMPARADA CON LA MEDIA HISTÓRICA, MACRO REGION CENTRO: A LA SE 13 - 2022

Región JUNIN

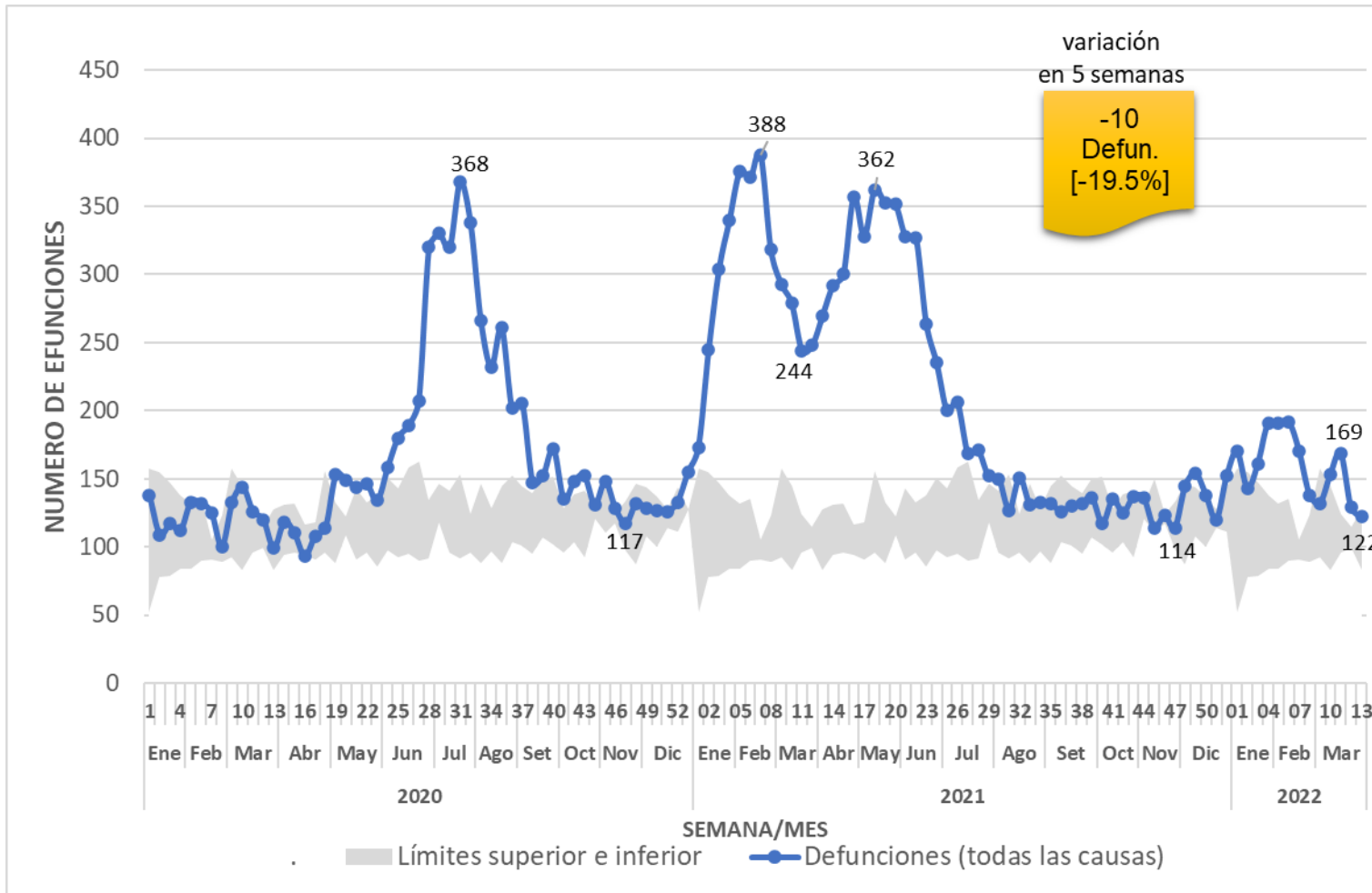

Prov. HUANCAYO

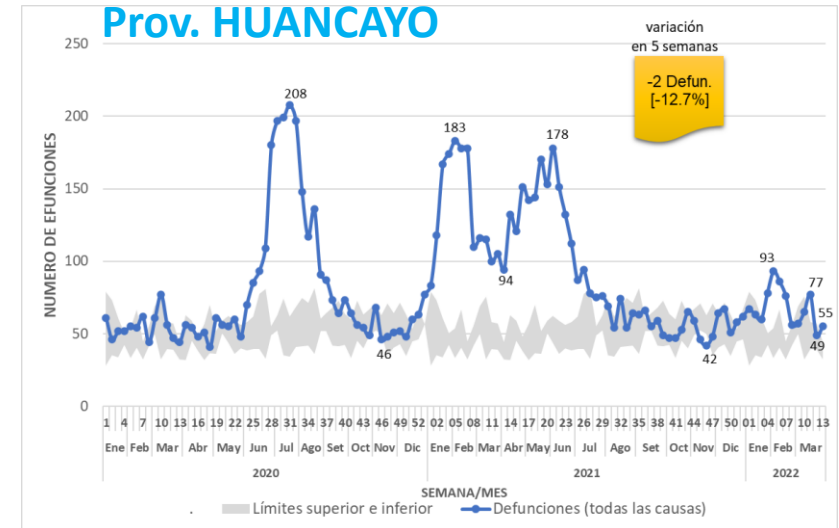

Prov. JAUJA

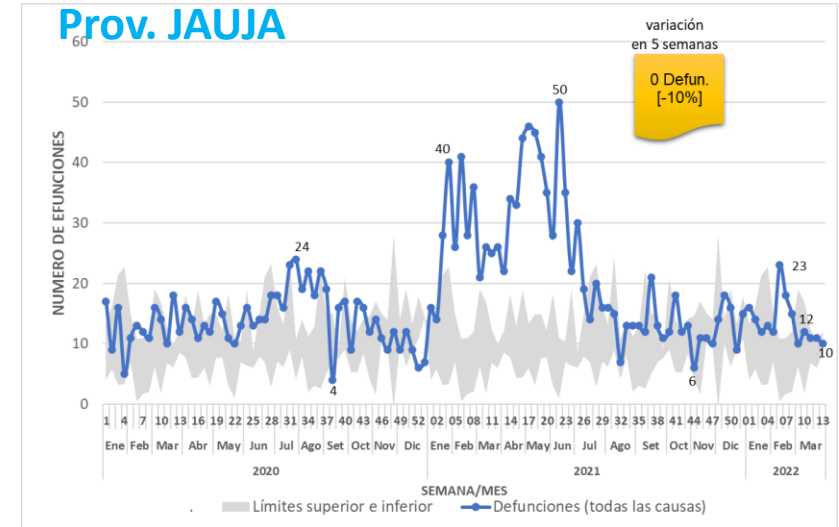

EXCESO DE MORTALIDAD EN REGIONES DE SALUD COMPARADA CON LA MEDIA HISTÓRICA, MACRO REGION CENTRO: A LA SE 13 - 2022

Región HUANUCO

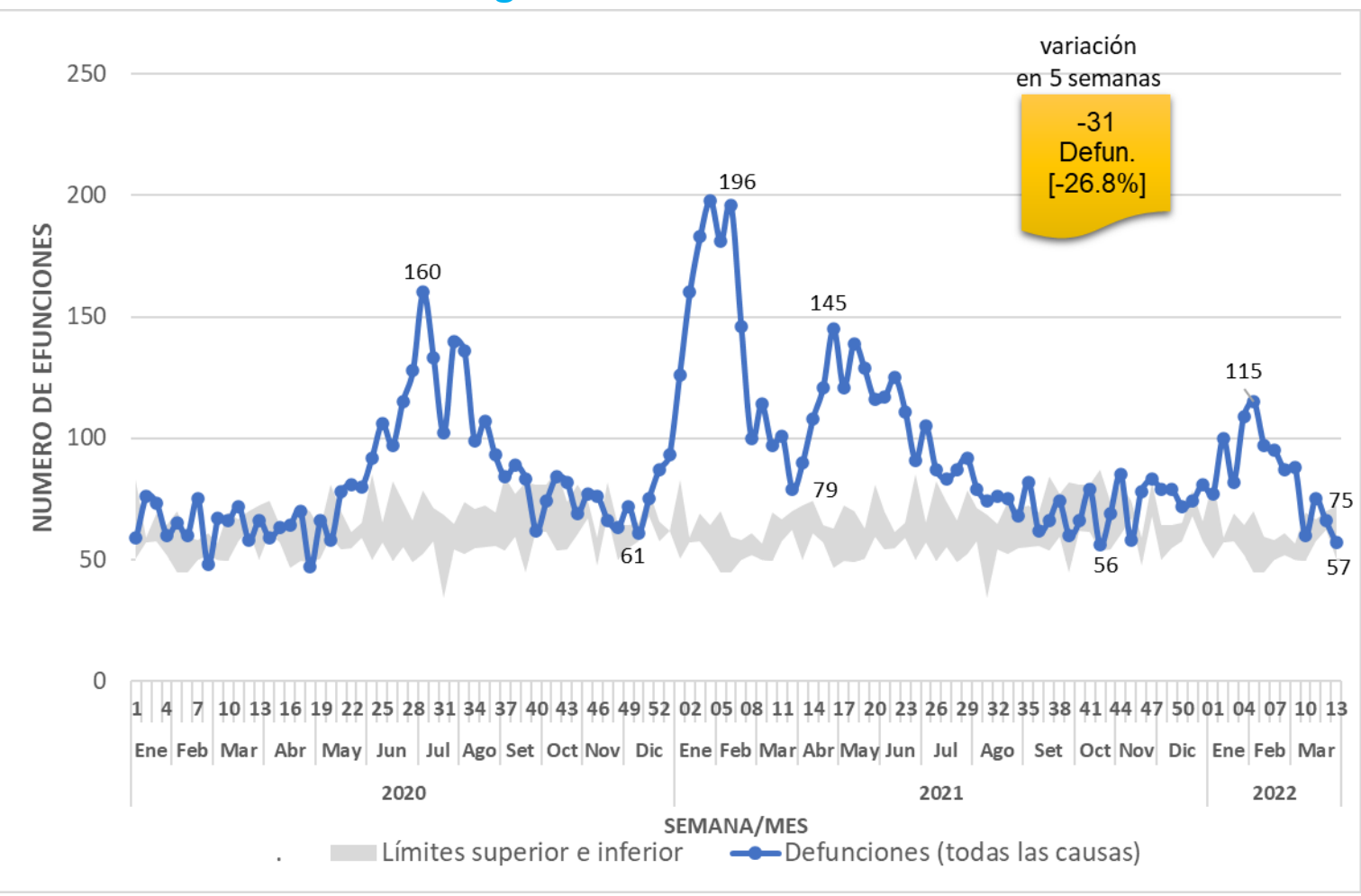

Prov. HUANUCO

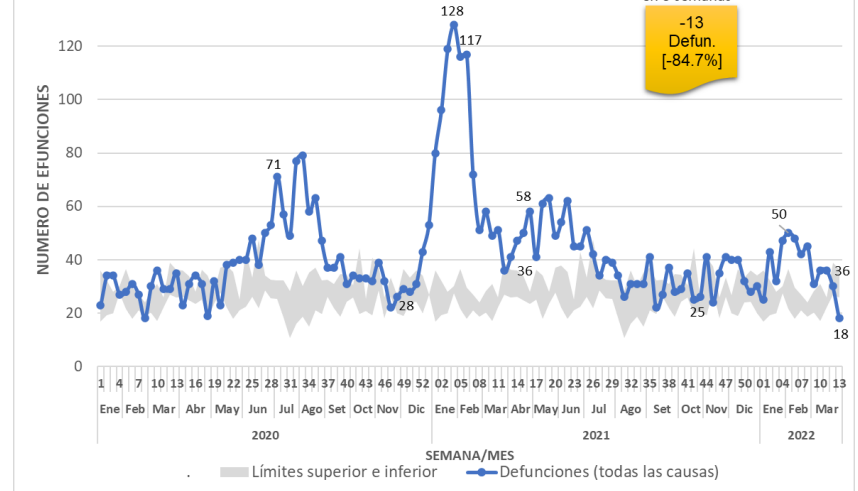

Prov. AMBO

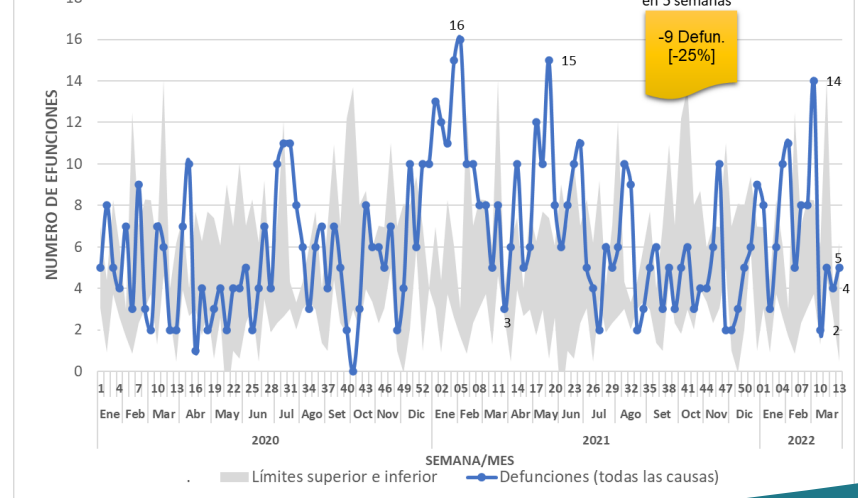

EXCESO DE MORTALIDAD EN REGIONES DE SALUD COMPARADA CON LA MEDIA HISTÓRICA, MACRO REGION CENTRO: A LA SE 13 - 2022

Región HUANCAVELICA

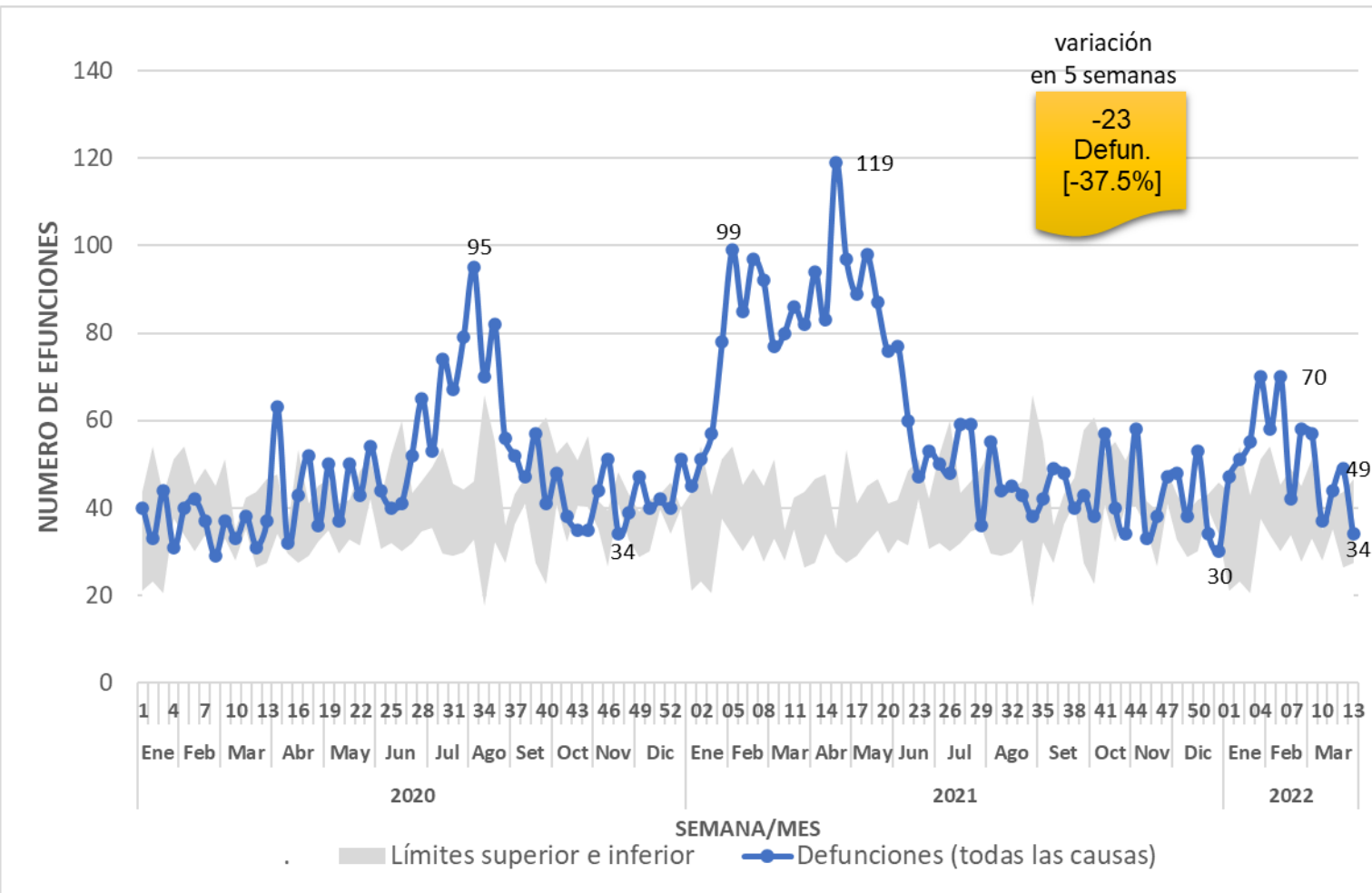

Prov. HUANCAVELICA

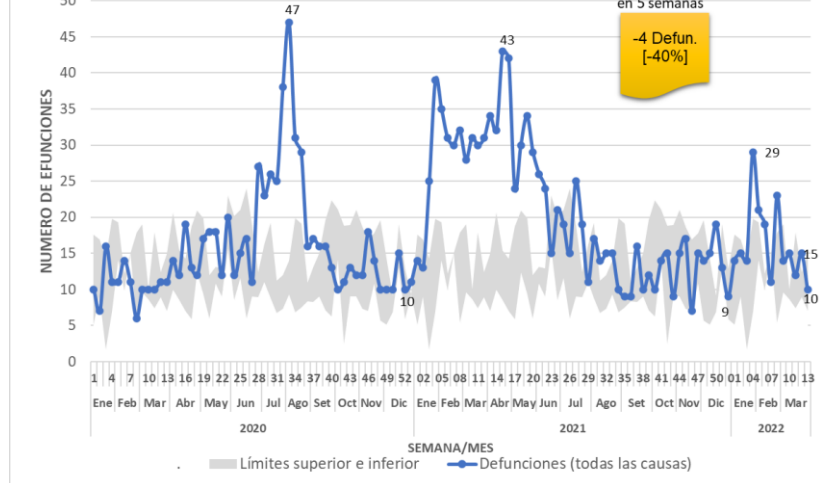

Prov. TAYACAJA

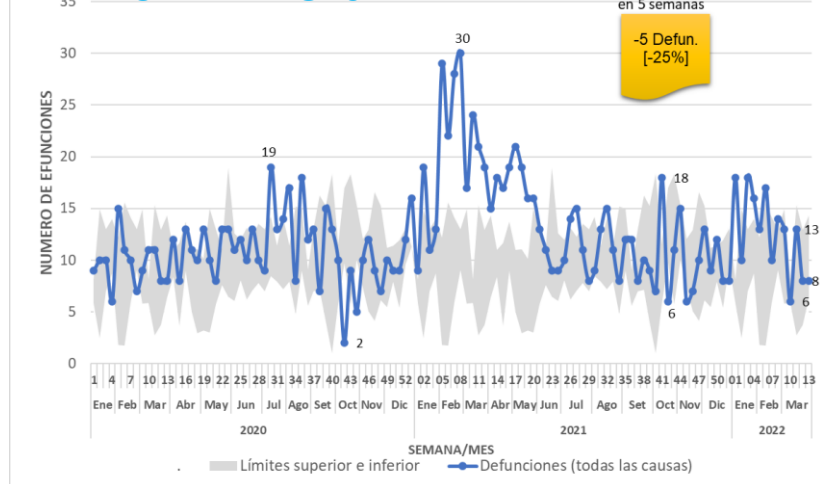

EXCESO DE MORTALIDAD EN REGIONES DE SALUD COMPARADA CON LA MEDIA HISTÓRICA, MACRO REGION CENTRO: A LA SE 13 - 2022

Región ICA

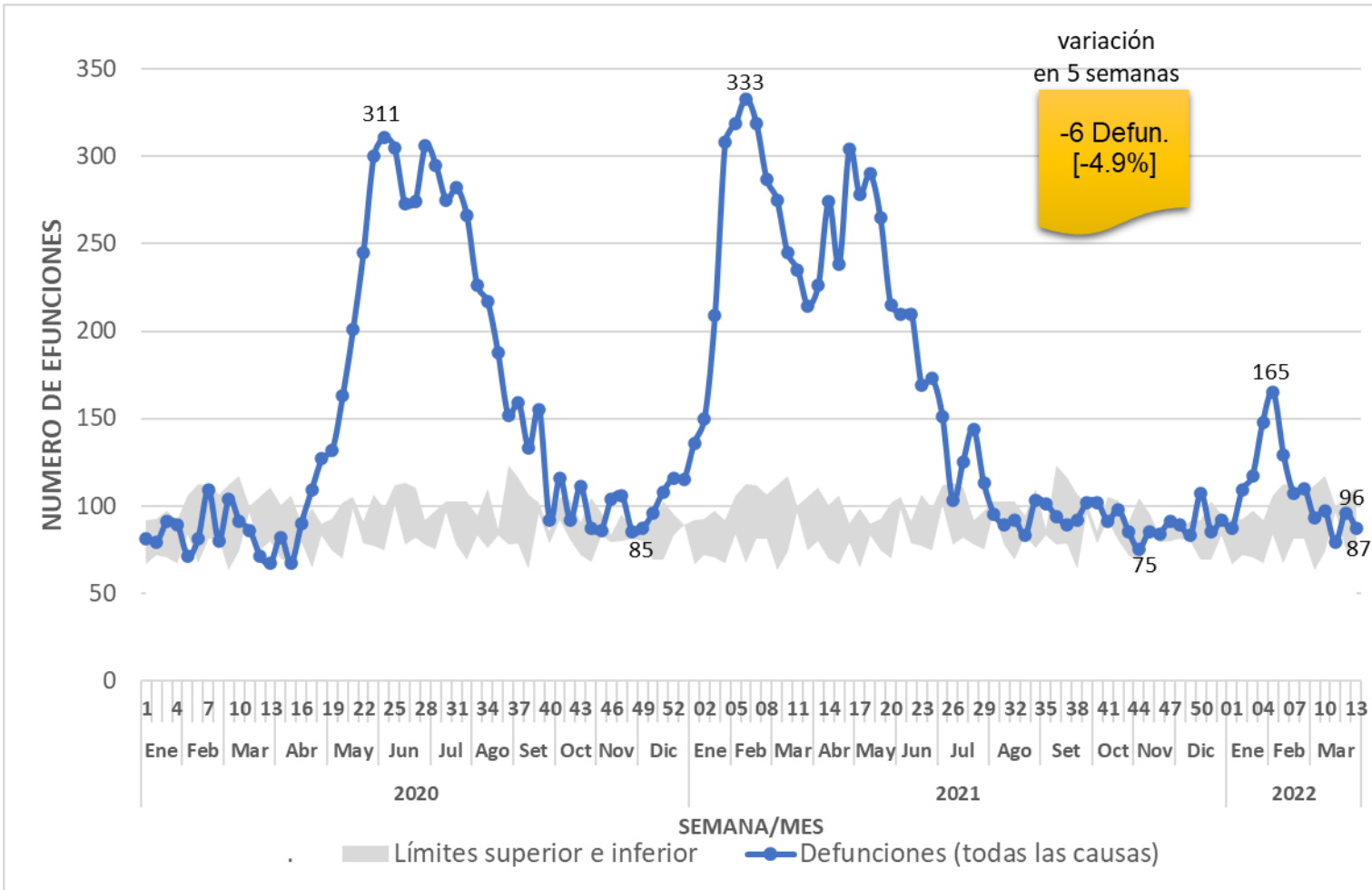

Prov. ICA

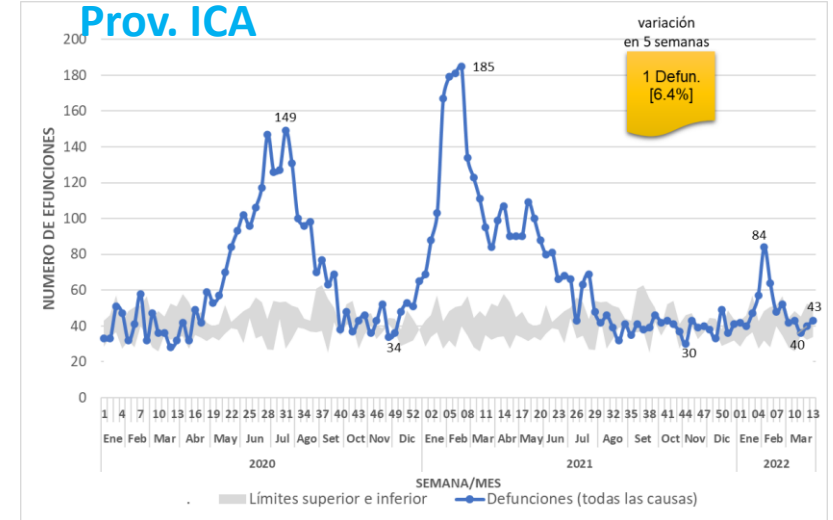

Prov. CHINCHA

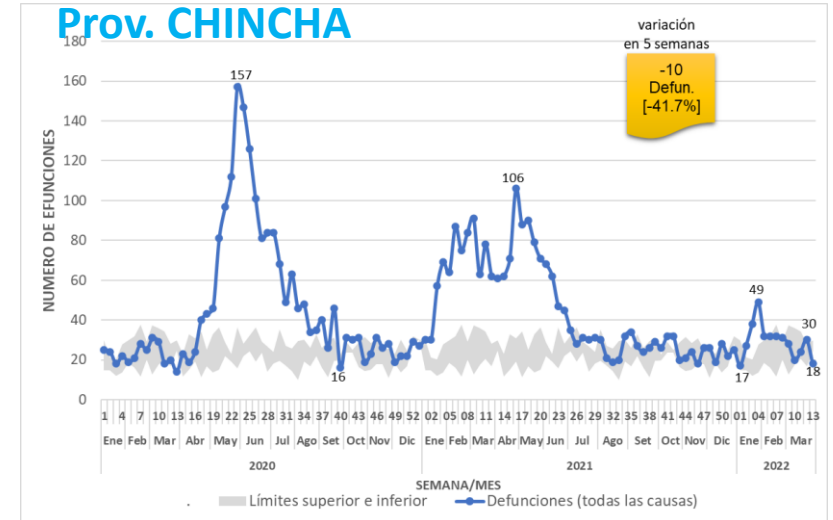

EXCESO DE MORTALIDAD EN REGIONES DE SALUD COMPARADA CON LA MEDIA HISTÓRICA, MACRO REGION CENTRO: A LA SE 13 - 2022

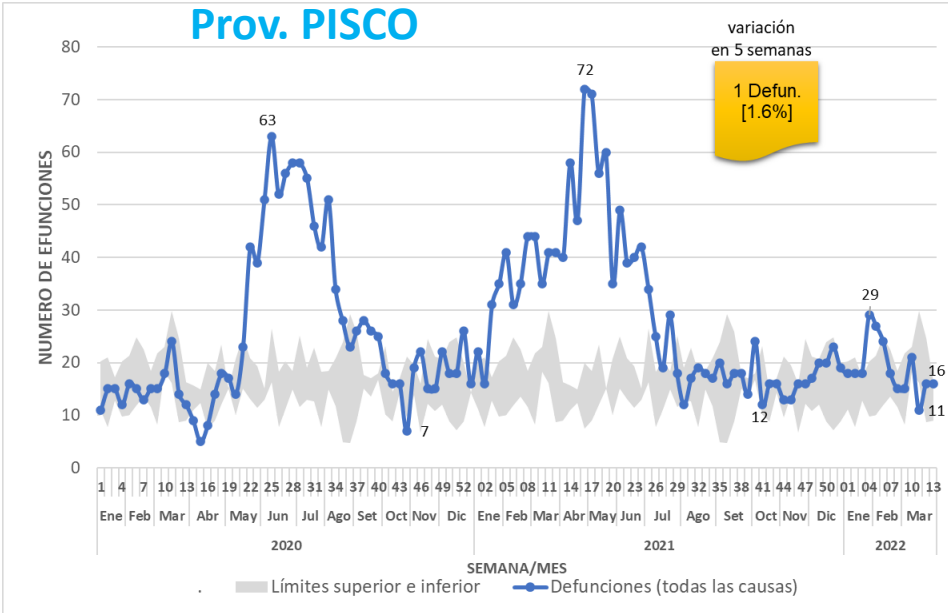
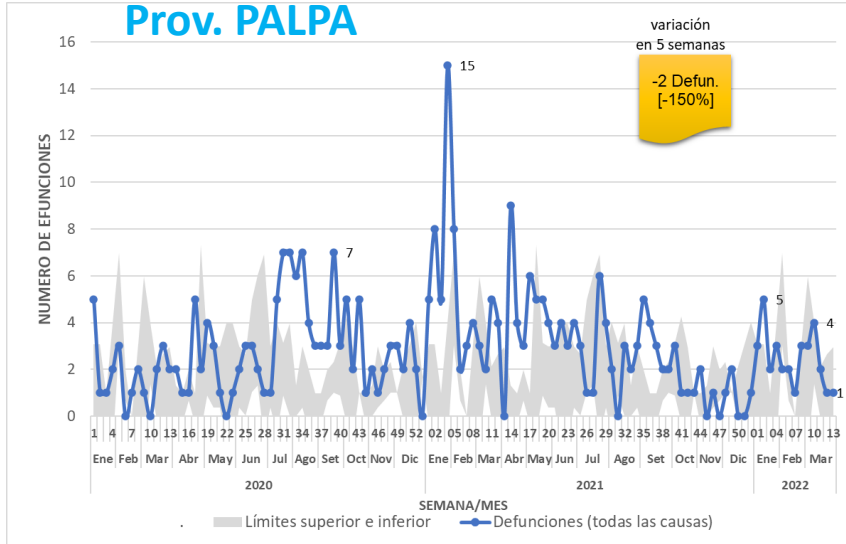
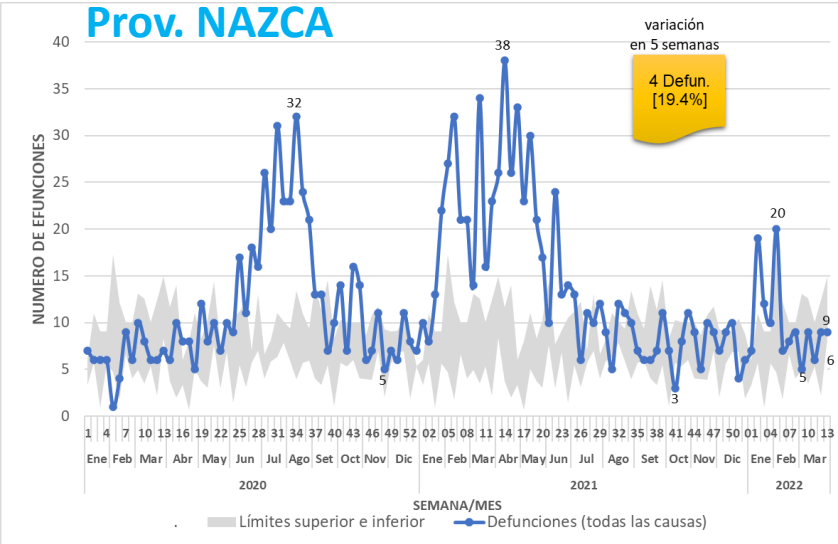

EXCESO DE MORTALIDAD EN REGIONES DE SALUD COMPARADA CON LA MEDIA HISTÓRICA, **REGION SELVA** : A LA SE 13 - 2022

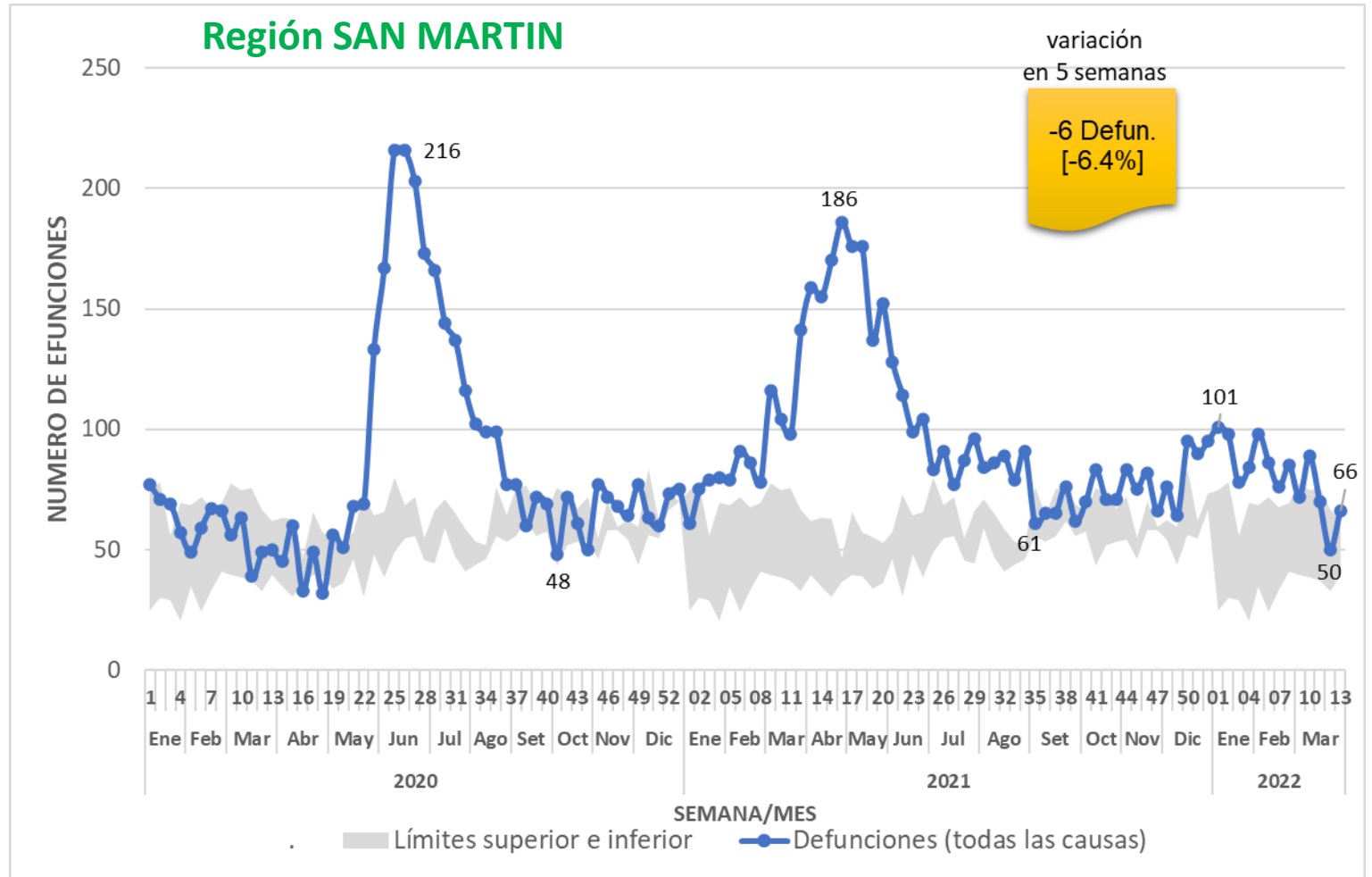
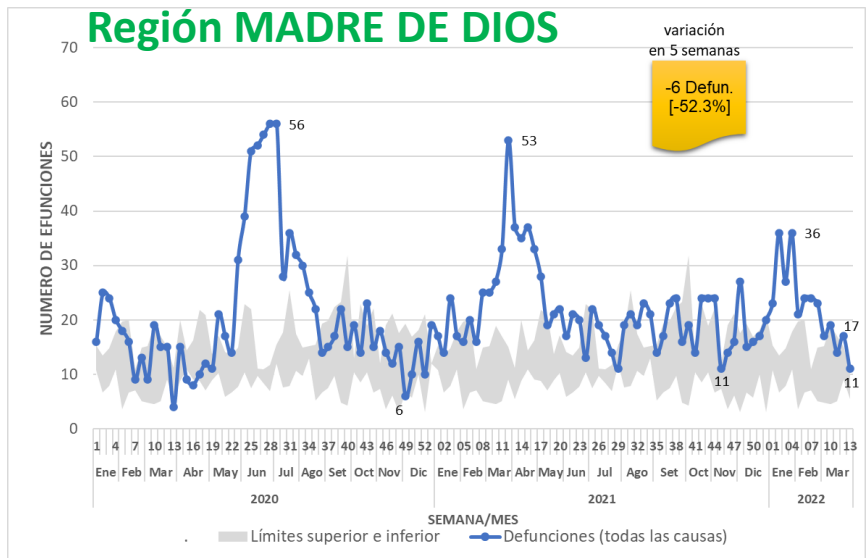
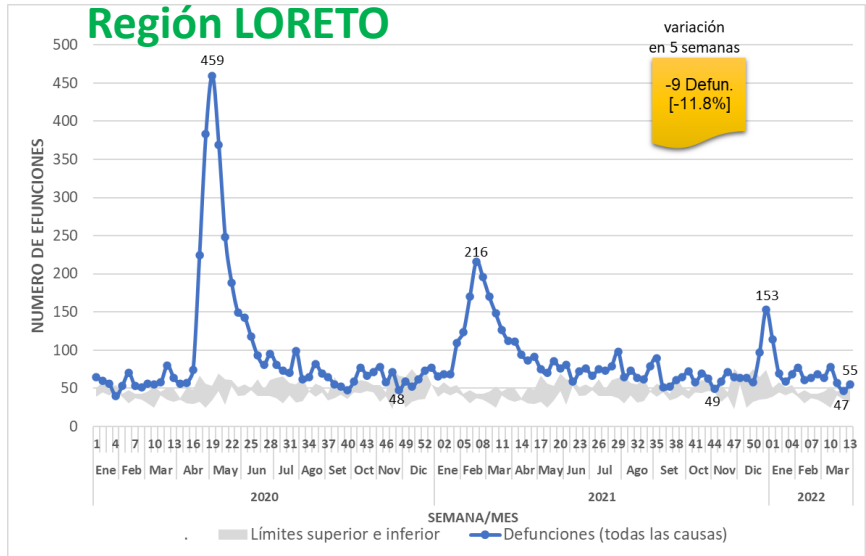

EXCESO DE MORTALIDAD EN REGIONES DE SALUD COMPARADA CON LA MEDIA HISTÓRICA, **REGION SELVA**: A LA SE 13 - 2022

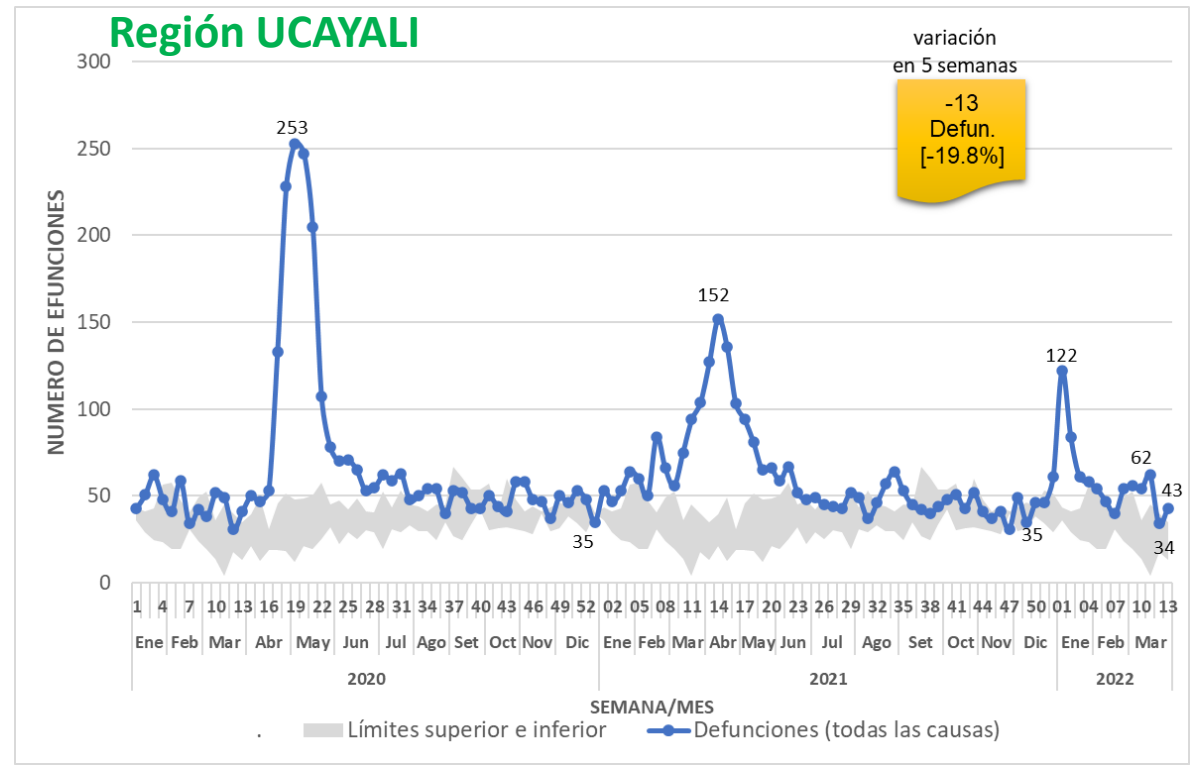
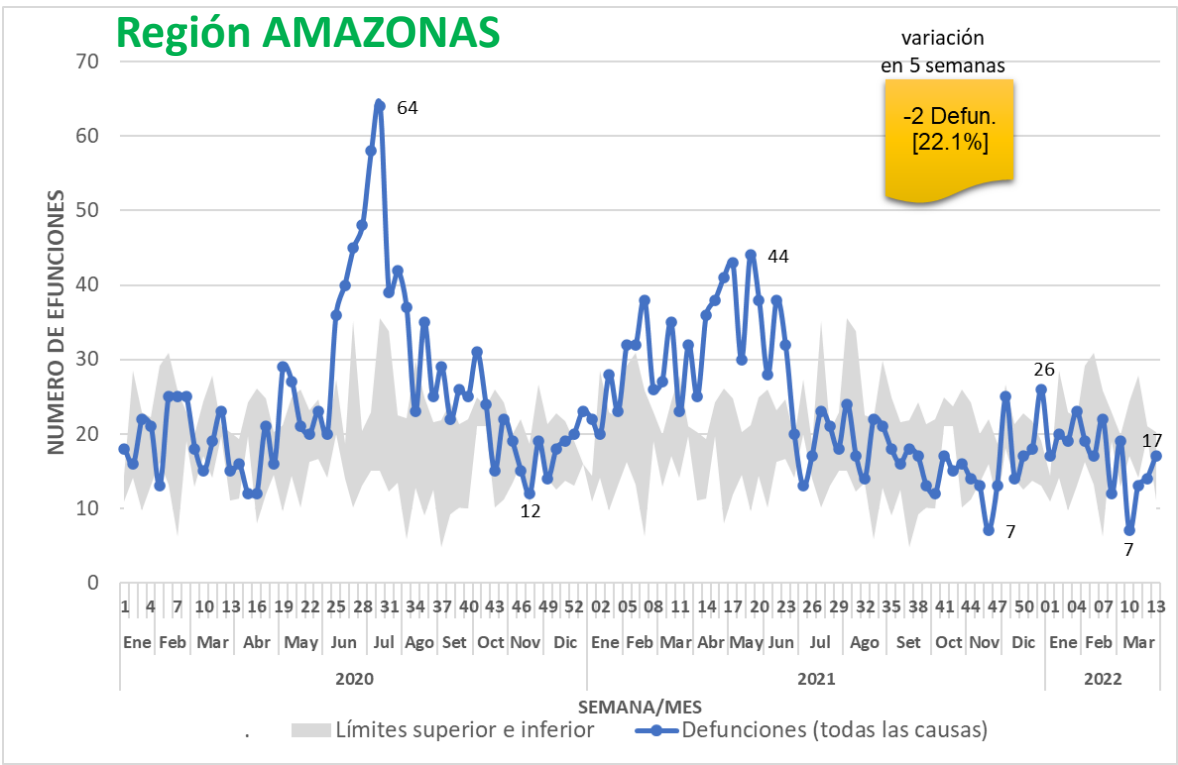

PORCENTAJE DE POSITIVIDAD DE MUESTRAS PROCESADAS SEGÚN SEMANAS COVID 19 PERÚ 2020-2021

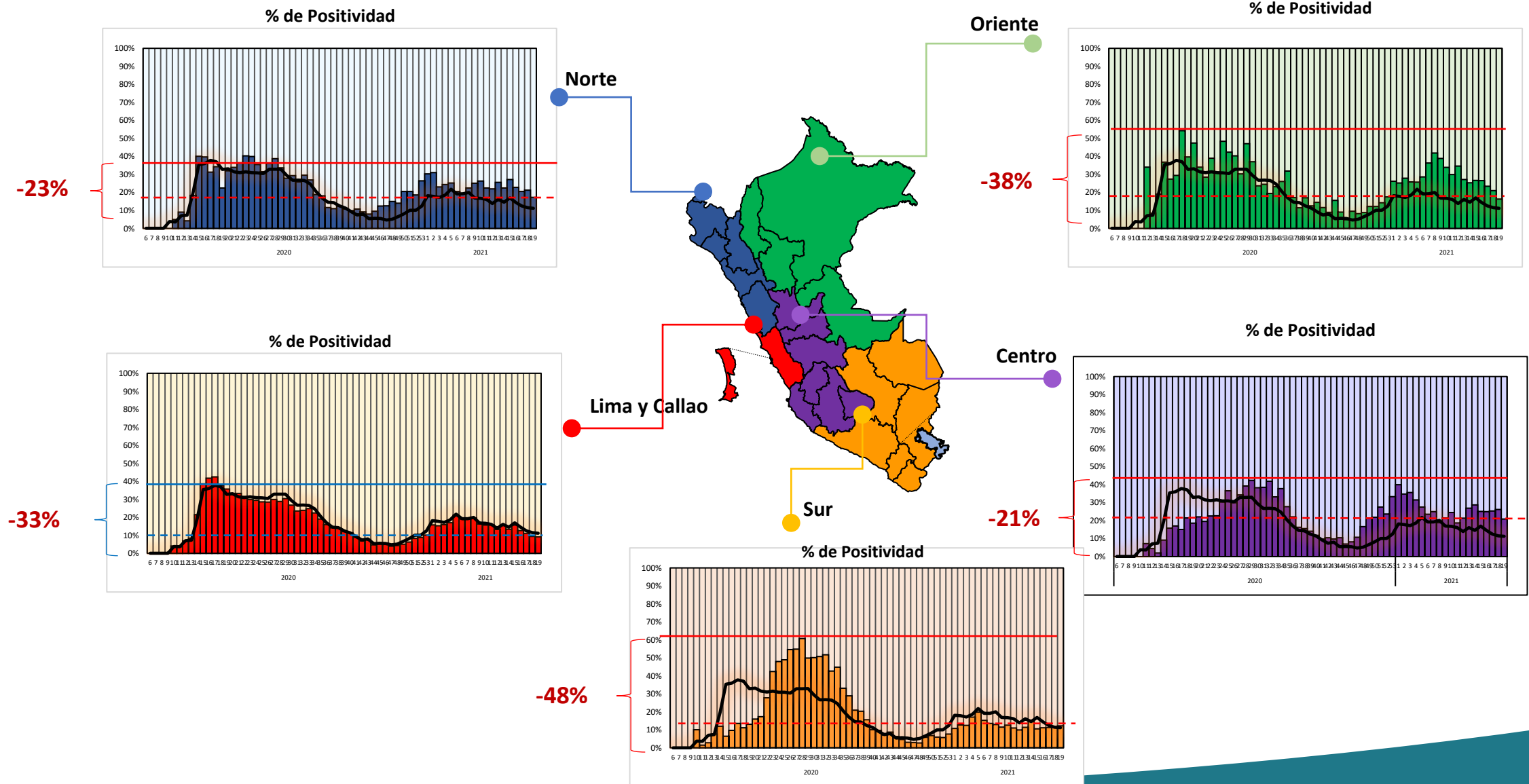

DISTRIBUCIÓN TEMPORAL Y ESPACIAL DE LOS CASOS DE COVID-19 EN AMAZONAS



La región Amazonas presenta 221,613 personas muestreadas de los cuales 44,050 son casos confirmados a COVID-19, con una positividad de 19.9%. Los distritos más afectados son Bagua, Bagua Grande, Imaza, Chachapoyas, Aramango y Nieva. Tendencia a baja transmisión.

Amazonas registra 1,333 defunciones confirmadas a COVID-19, letalidad 3.0%

DISTRIBUCIÓN TEMPORAL Y ESPACIAL DE LOS CASOS DE COVID-19 EN ANCASH

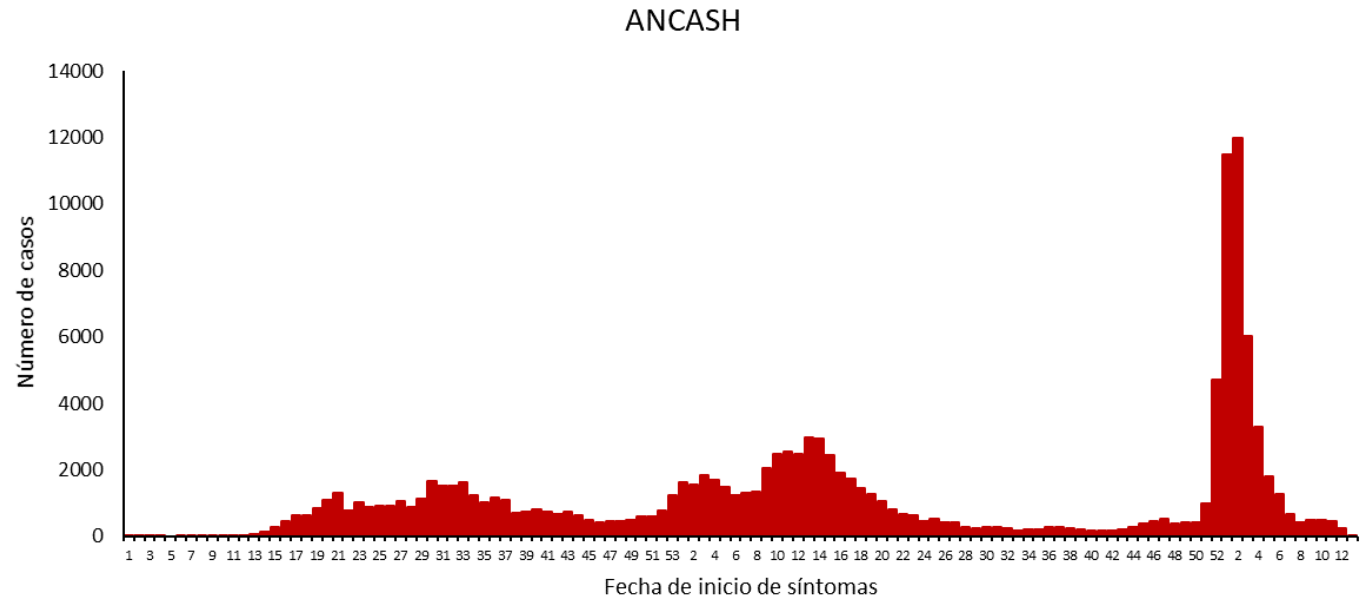
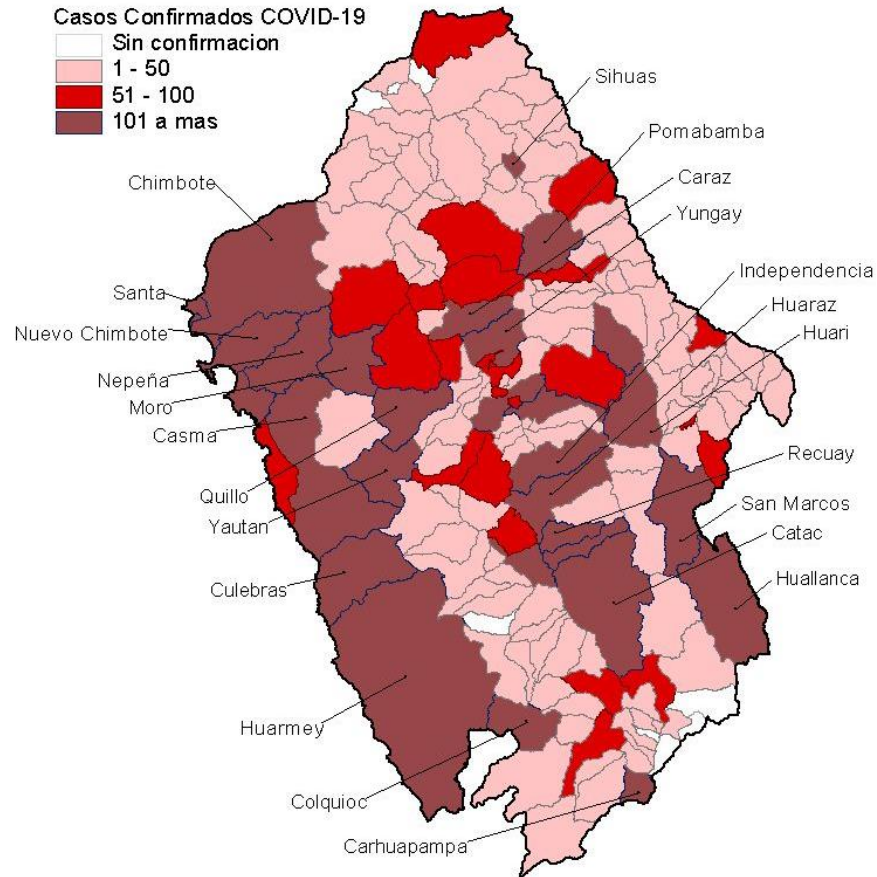

La región Ancash presenta 878,339 personas muestreadas de los cuales 126,619 son casos confirmados a COVID-19, con una positividad de 14.4%. Los distritos más afectados son Chimbote, Huaraz, Nuevo Chimbote, Independencia, Huarmey y Coishco.

Tendencia fluctuante, sostenida y un ligero incremento en los días de diciembre.

Ancash registra 7,116 defunciones confirmadas a COVID-19, letalidad 5.6%

DISTRIBUCIÓN TEMPORAL Y ESPACIAL DE LOS CASOS DE COVID-19 EN APURÍMAC

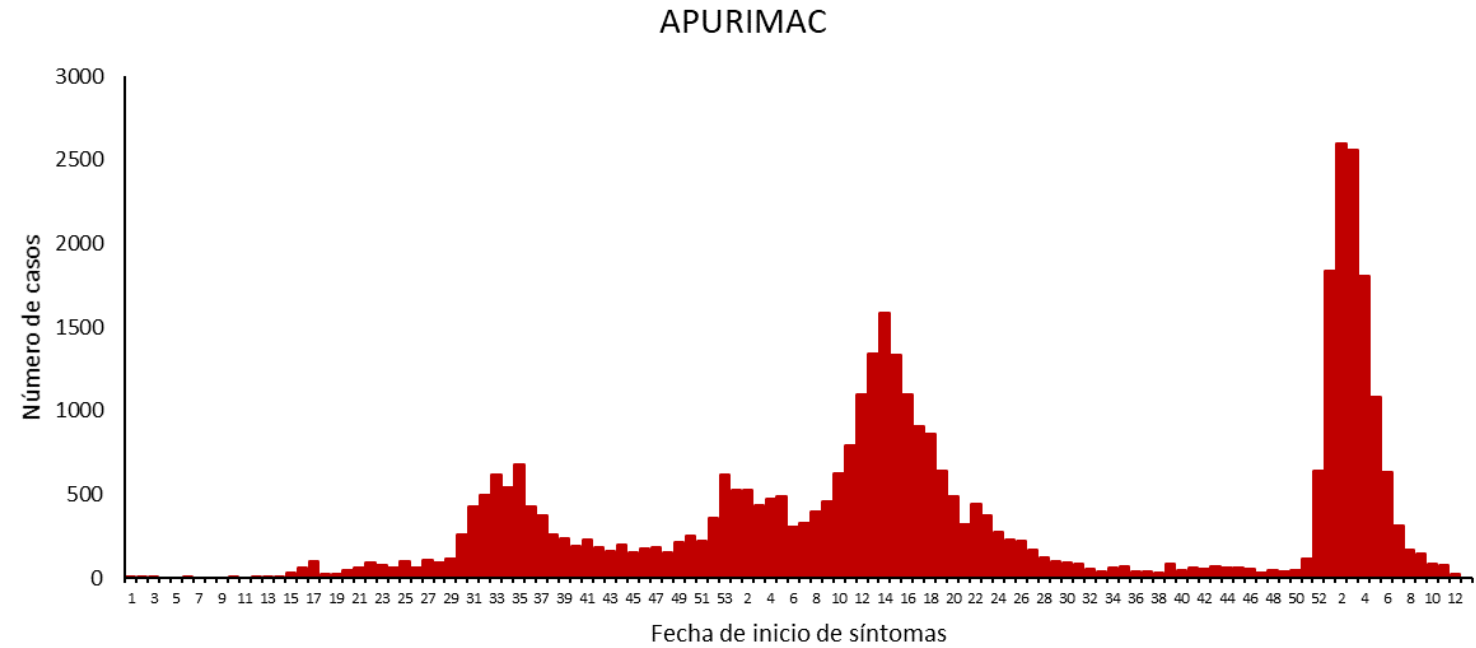
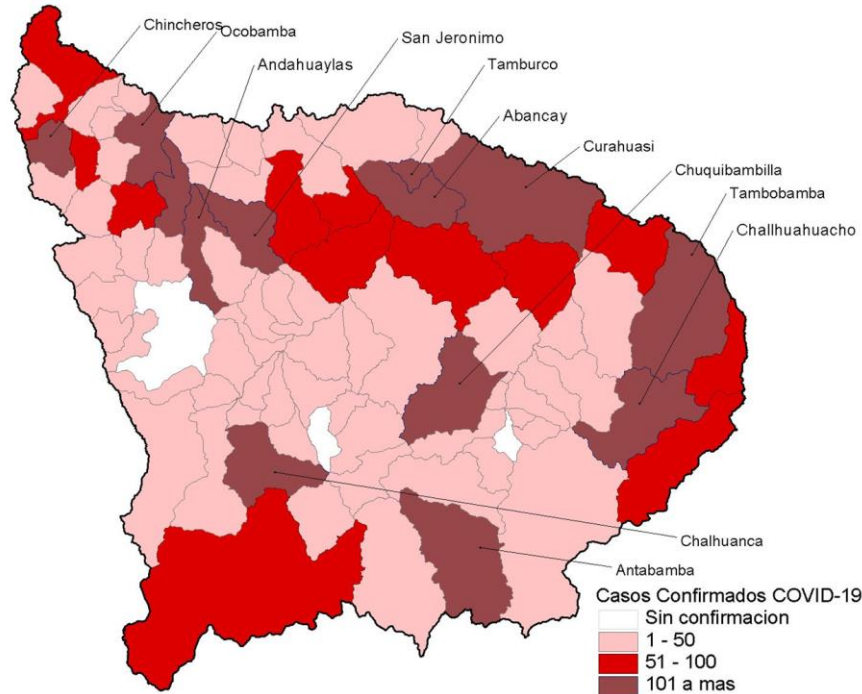

La región Apurímac se tiene 297,226 personas muestreadas con 38,964 casos confirmados a COVID-19, con una positividad de 13.1%. Los distritos más afectados son Abancay, Andahuaylas, Challhuahuacho, Curahuasi y Tamburco. En el gráfico de tendencia se observa que la curva viene en un ligero incremento. Apurímac registra 1,625 defunciones confirmadas a COVID-19, letalidad 4.2%

DISTRIBUCIÓN TEMPORAL Y ESPACIAL DE LOS CASOS DE COVID-19 EN AREQUIPA

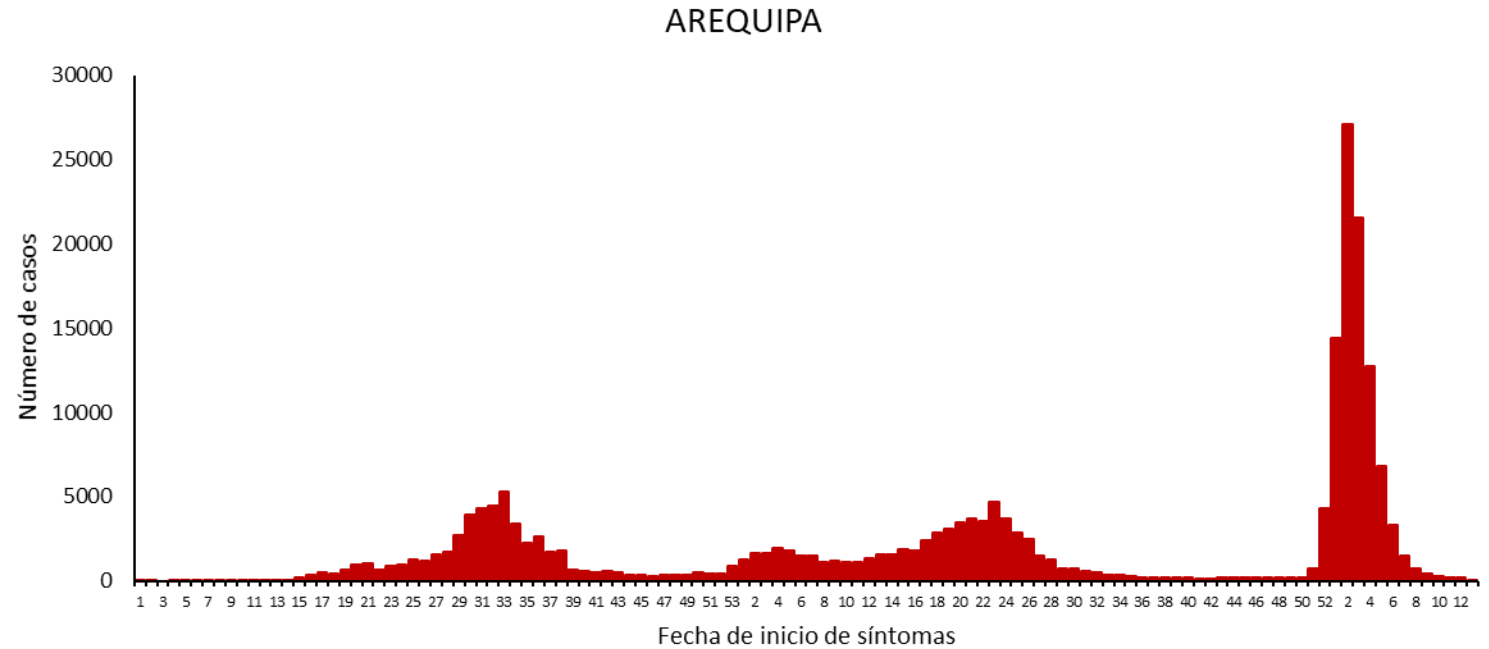
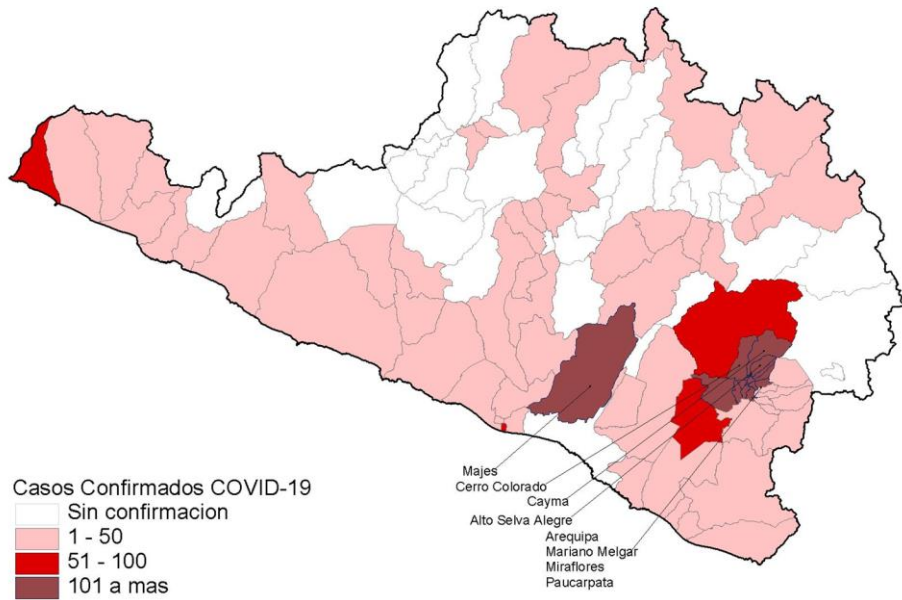

Arequipa presenta 212,774 casos confirmados a COVID-19, de un total de 2,165,598 personas muestreadas, con una positividad de 9.8%. Los distritos más afectados son: Arequipa, Cerro Colorado, Yanahuara, Cayma, Paucarpata, Alto Selva Alegre, Socabaya, José Luis Bustamante Y Rivero, Mariano Melgar, Jacobo Hunter y Miraflores.

En el gráfico de tendencia se observa un descenso de manera irregular, en niveles menores al inicio de la pandemia, fluctuante y con ligero incremento en los días del mes de diciembre.

Arequipa registra 10,275 defunciones confirmadas a COVID-19, letalidad 4.8%

DISTRIBUCIÓN TEMPORAL Y ESPACIAL DE LOS CASOS DE COVID-19 EN AYACUCHO

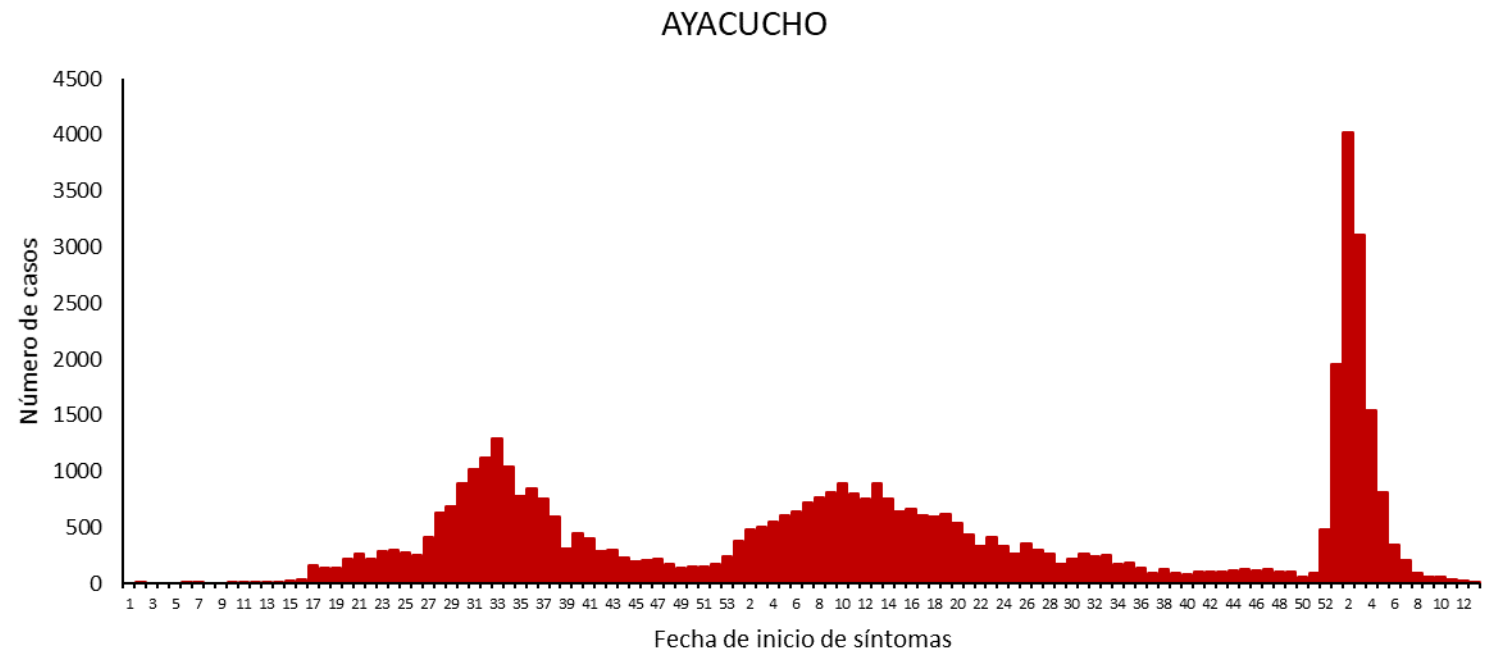
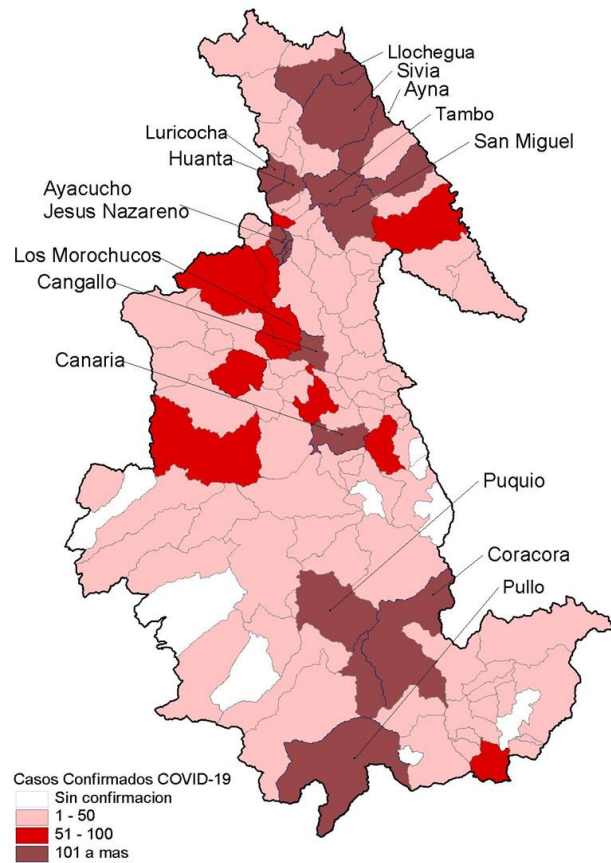

Ayacucho presenta 48,105 casos confirmados a COVID-19, de un total de 284,288 personas muestreadas, con una positividad de 16.9%. Los distritos más afectados son: Ayacucho, Andrés Avelino Cáceres Dorregay, San Juan Bautista, Carmen Alto, Jesús Nazareno, Puquio, Huanta y Coracora.

En el gráfico de tendencia se observa un descenso, sin tomar en cuenta los últimos 12 días por retraso en la entrega de resultados.

Ayacucho registra 2,321 defunciones confirmadas a COVID-19, letalidad 4.8%

DISTRIBUCIÓN TEMPORAL Y ESPACIAL DE LOS CASOS DE COVID-19 EN CAJAMARCA

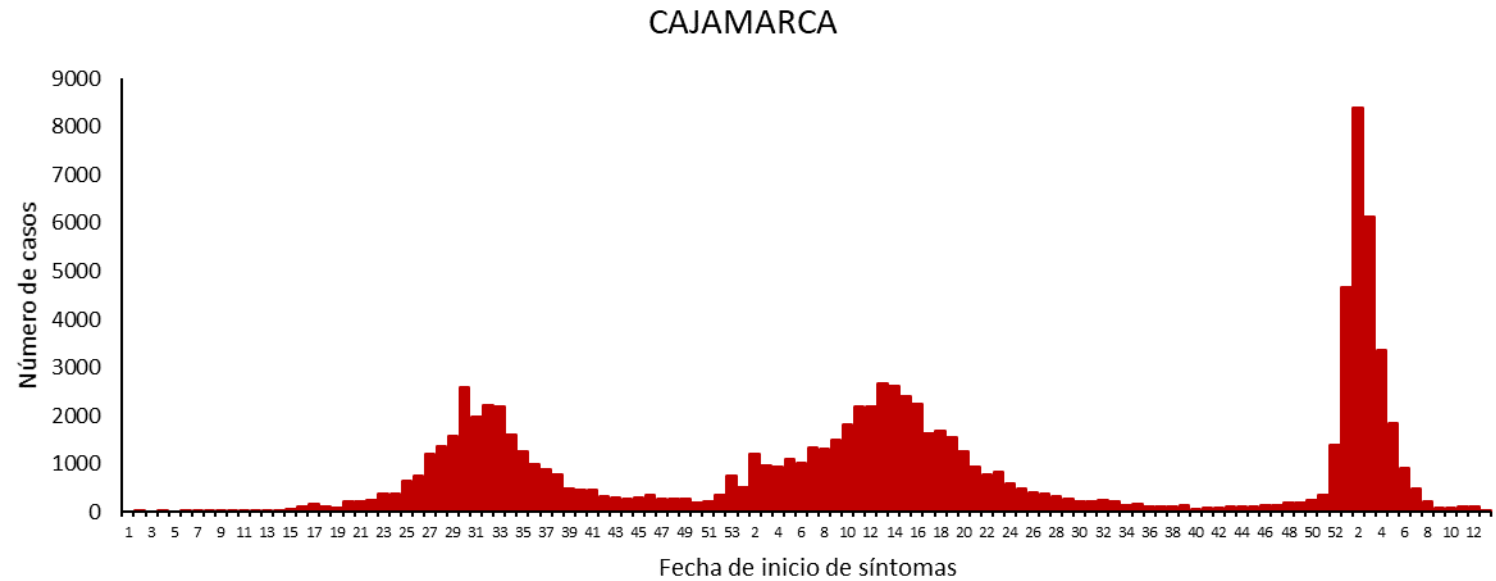
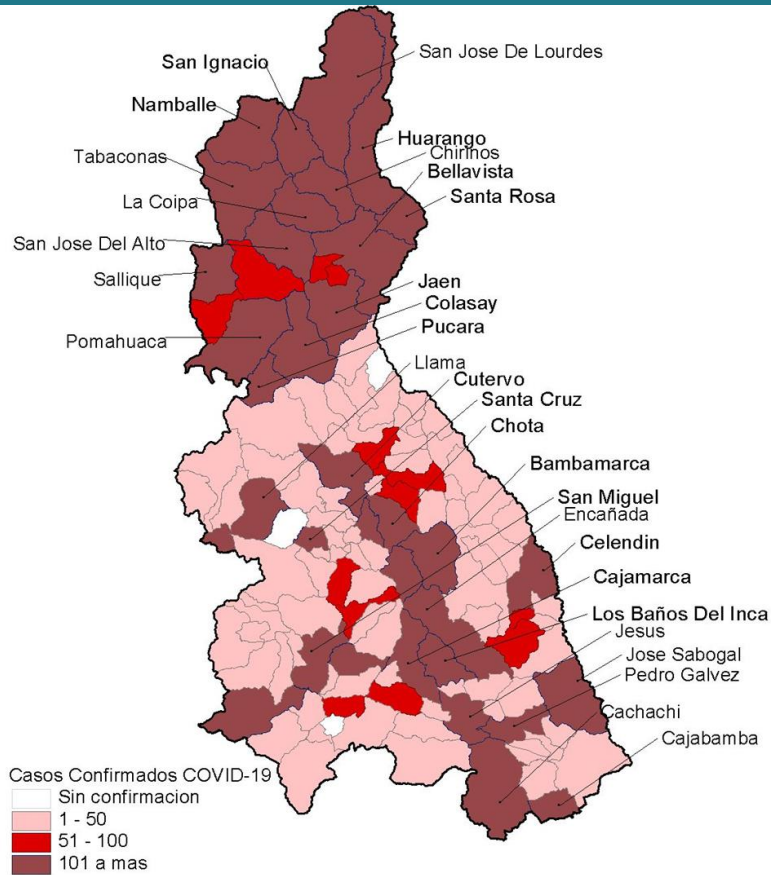

La región Cajamarca presenta 95,826 son casos confirmados de 832,866 personas muestreadas, de los cuales a COVID-19, con una positividad de 11.5%. Los distritos más afectados son Cajamarca, Jaén, Bambamarca, Los Baños Del Inca, Huarango, Cajabamba y Santa Cruz.

En el gráfico de tendencia se observa que la curva muestra fluctuaciones en el reporte, con algunos días con ligero incremento.

Cajamarca registra 4,450 defunciones confirmadas a COVID-19, letalidad 4.6%

DISTRIBUCIÓN TEMPORAL Y ESPACIAL DE LOS CASOS DE COVID-19 EN CALLAO

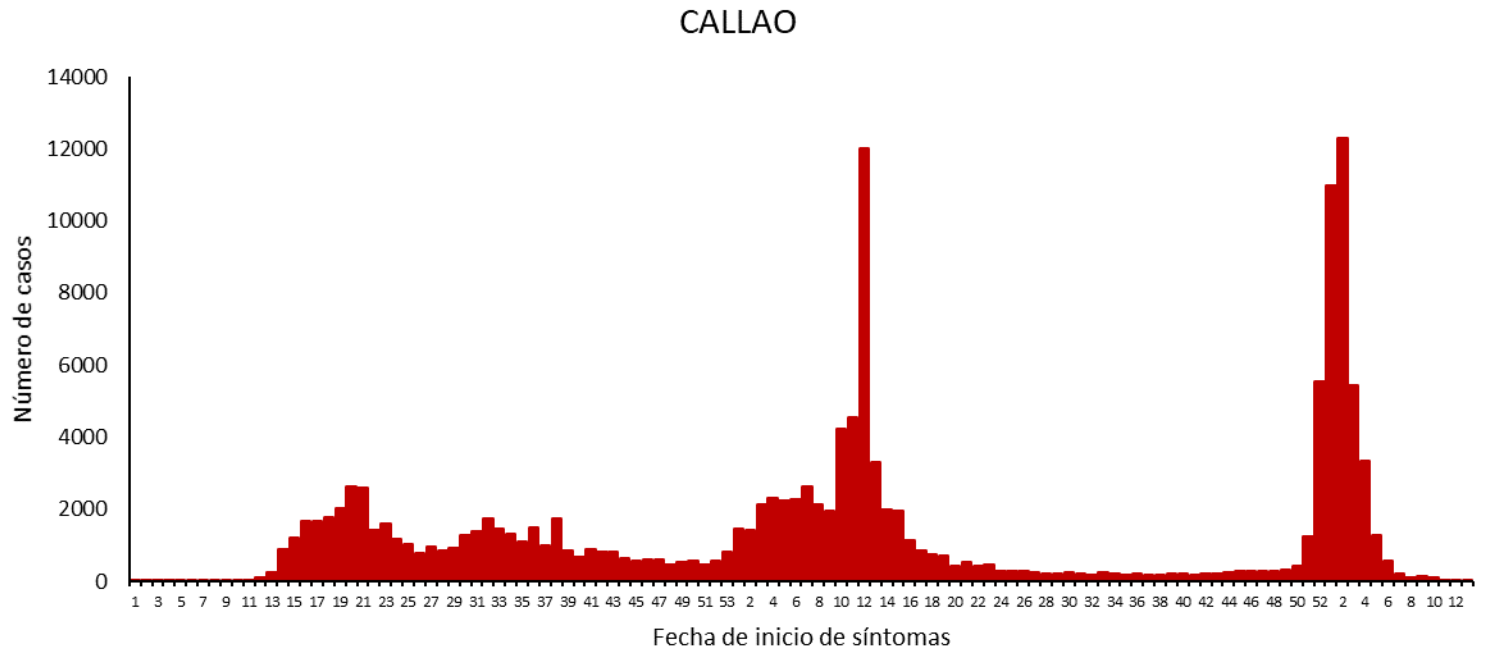
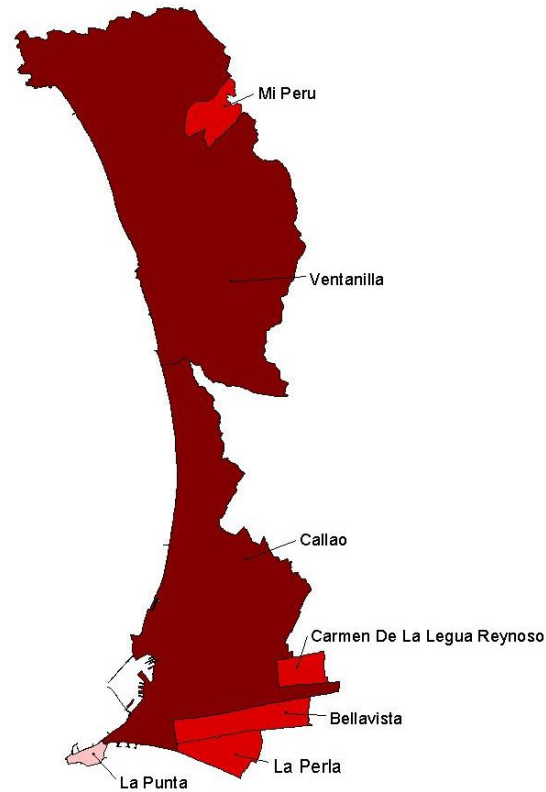

La región del Callao presenta 1,070,540 personas muestreadas de los cuales 146,432 son casos confirmados a COVID-19, con una positividad de 13.7%. Los distritos más afectados son Callao, Ventanilla, Bellavista, Mi Perú y Carmen de la Legua Reynoso.

Con menor transmisión pero con algunas fluctuaciones en la misma proporción en los últimos 2 meses.

Callao registra 10,475 defunciones confirmadas a COVID-19, letalidad 7.2%

DISTRIBUCIÓN TEMPORAL Y ESPACIAL DE LOS CASOS DE COVID-19 EN CUSCO

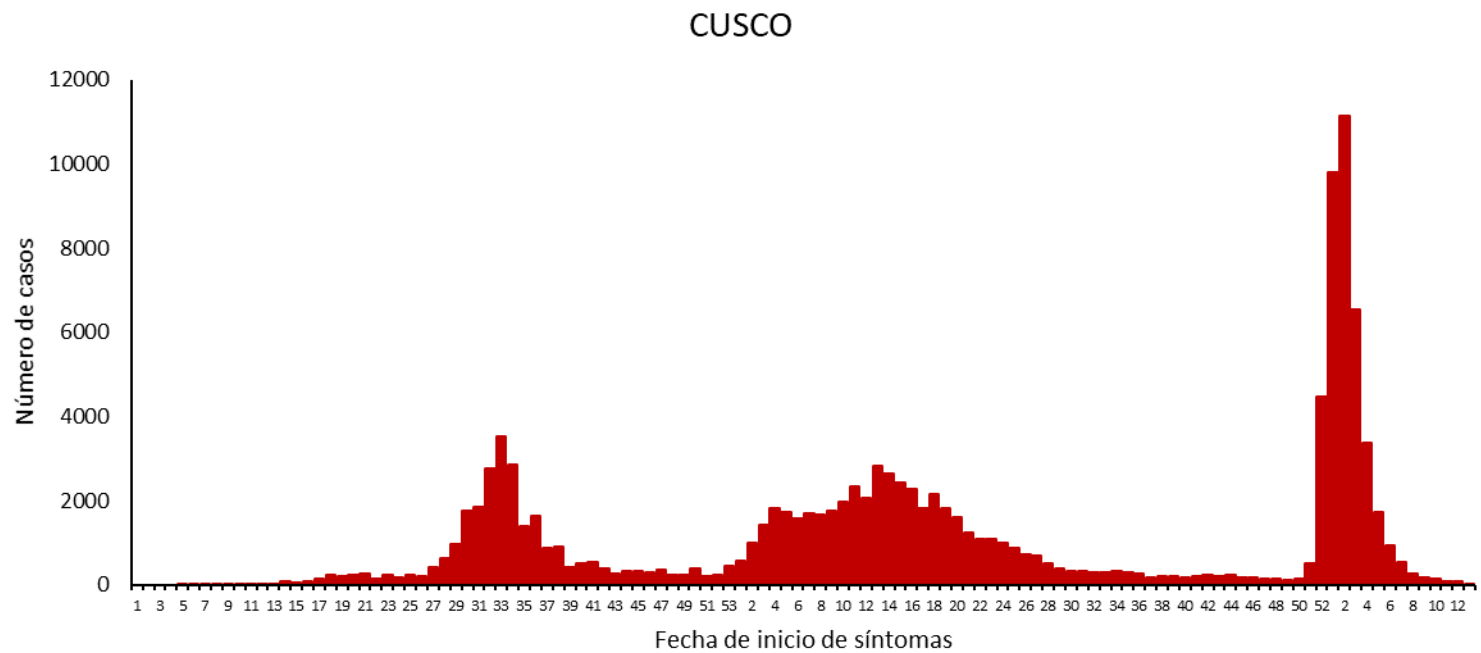
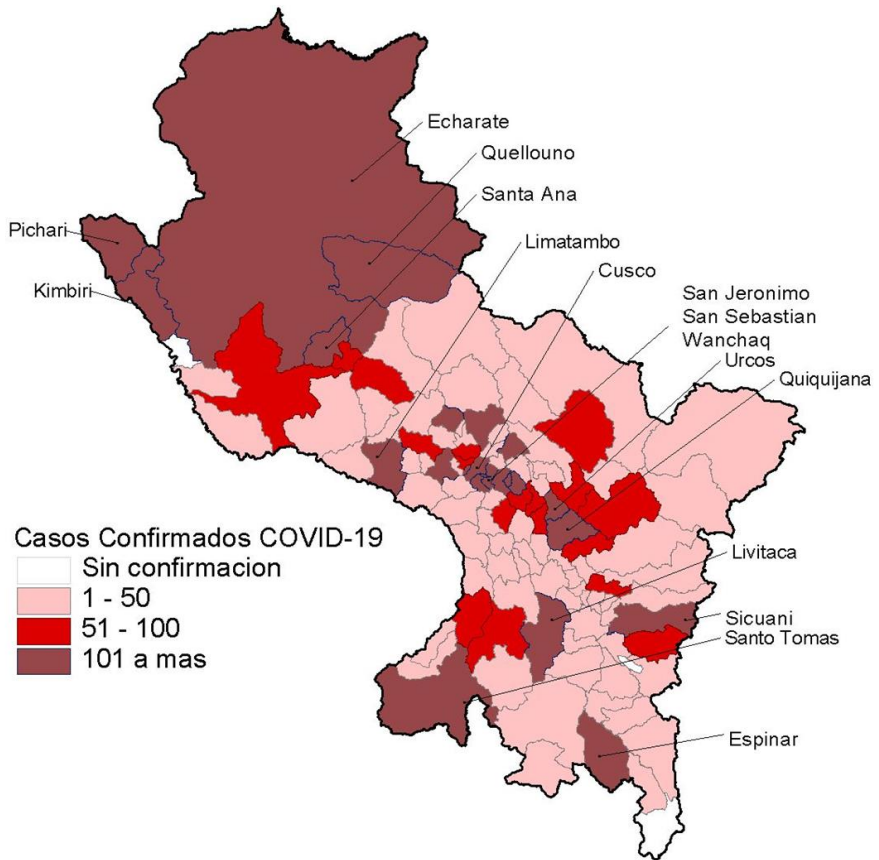

La región Cusco presenta 934,495 personas muestreadas de los cuales 116,755 son casos confirmados a COVID-19, con una positividad de 12.5%. Los distritos más afectados son Cusco, Santiago, Santa Ana, Wanchaq, San Sebastian y San Jeronimo. En el gráfico de tendencia se observa que la curva presenta una meseta de baja transmisión. Cusco registra 5,153 defunciones confirmadas a COVID-19, letalidad 4.4%

DISTRIBUCIÓN TEMPORAL Y ESPACIAL DE LOS CASOS DE COVID-19 EN HUANCAMELICA

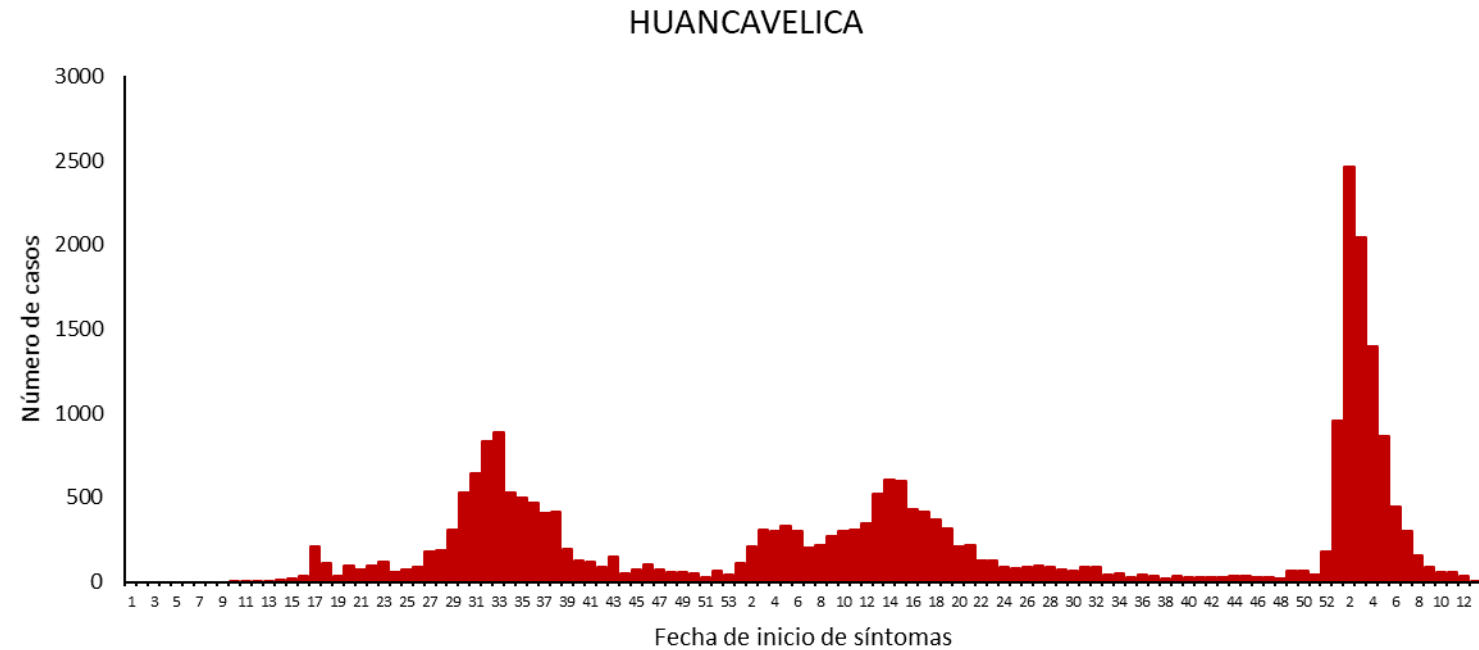
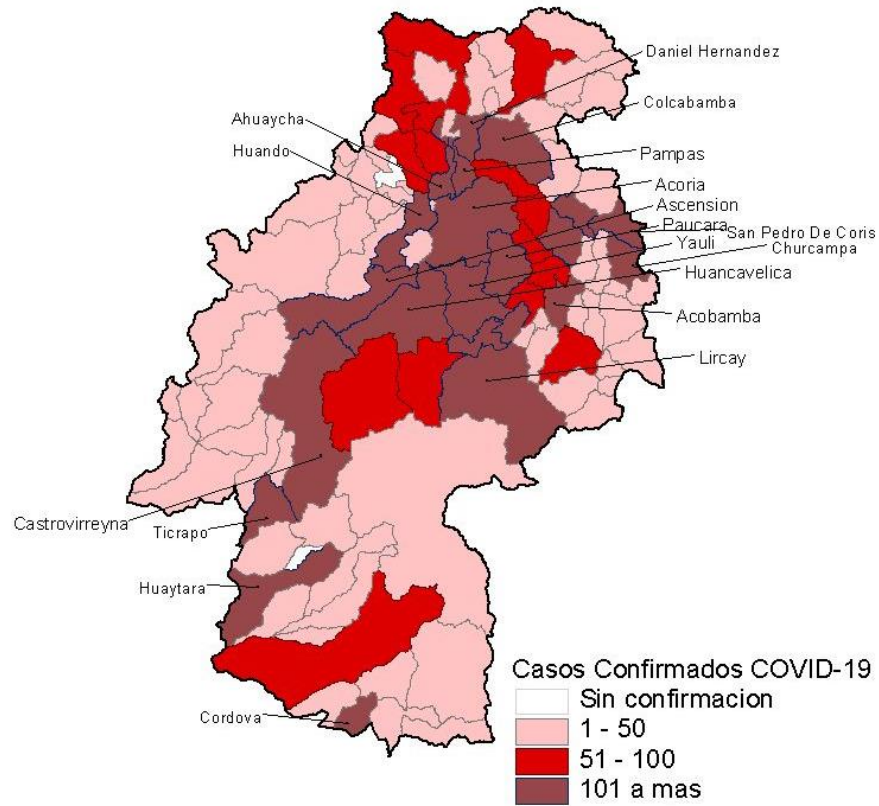

La región Huancavelica presenta 225,305 personas muestreadas de los cuales 25,754 son casos confirmados a COVID-19, con una positividad de 11.4%. Los distritos más afectados son Huancavelica, Ascensión, Lircay y Pampas. Tendencia a un reporte bajo de casos con algunos incrementos marcados de algunos días puntualmente. Huancavelica registra 1,266 defunciones confirmadas a COVID-19, letalidad 4.9%

DISTRIBUCIÓN TEMPORAL Y ESPACIAL DE LOS CASOS DE COVID-19 EN HUÁNUCO

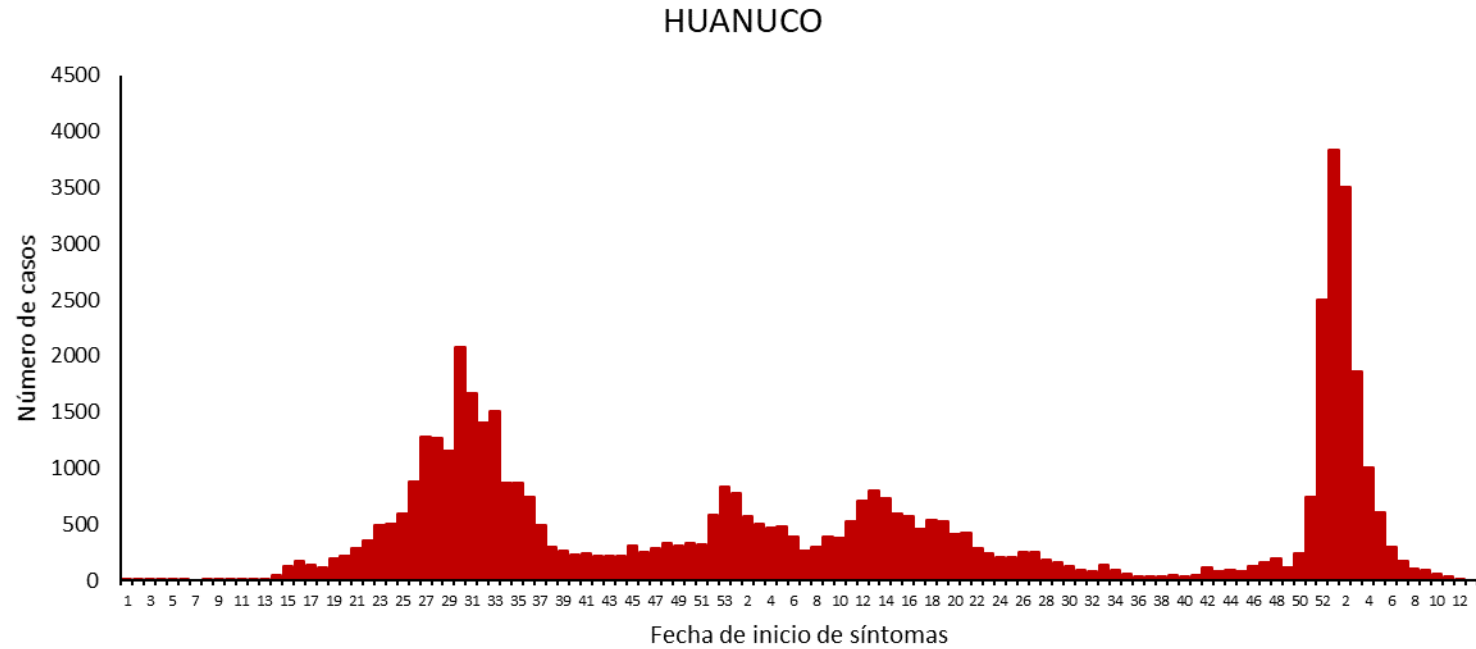
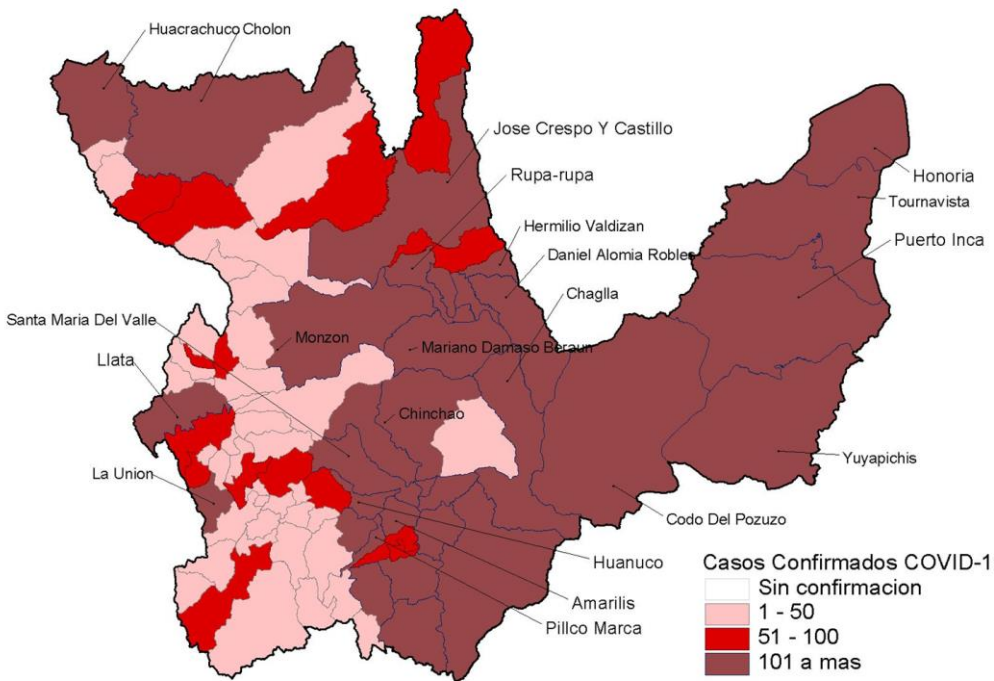

La región Huánuco presenta 372,718 personas muestreadas de los cuales 52,061 son casos confirmados a COVID-19, con una positividad de 14.0%. Los distritos más afectados son Huánuco, Amarilis, Pillco Marca, Luyando, Rupa-Rupa y Puerto Inca.

En el gráfico se observa que la curva muestra una tendencia ascendente.

Huánuco registra 2,885 defunciones confirmadas a COVID-19, letalidad 5.5%

DISTRIBUCIÓN TEMPORAL Y ESPACIAL DE LOS CASOS DE COVID-19 EN ICA

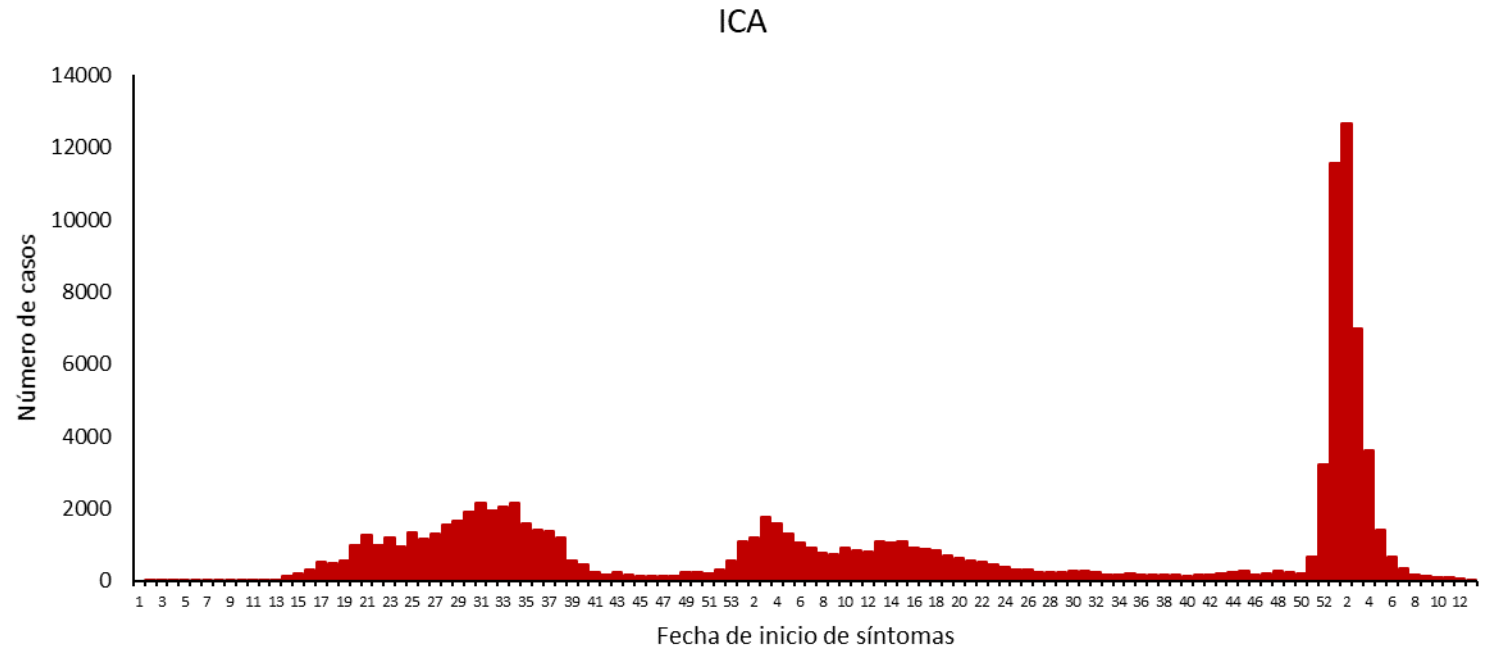
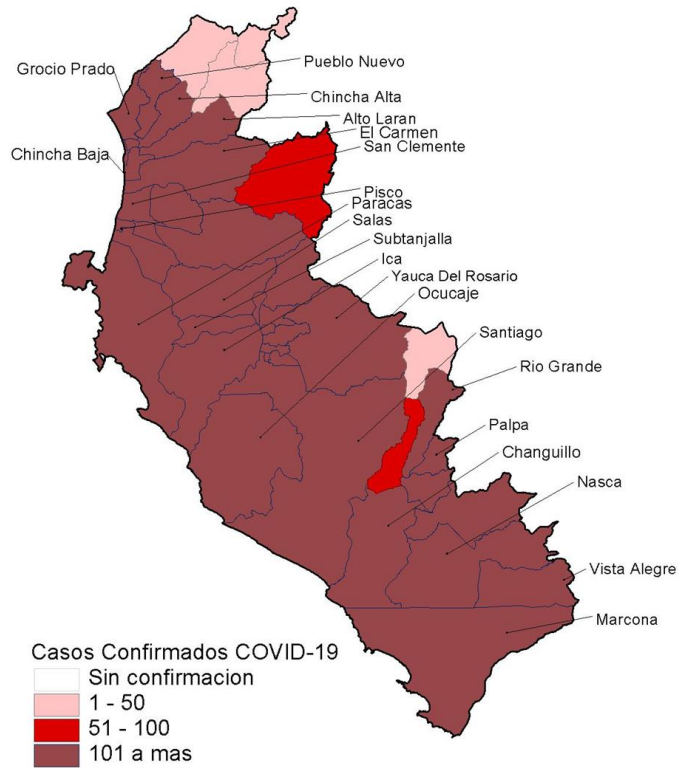

En la región Ica se muestrearon 634,455 personas resultando 103,604 casos confirmados a COVID-19, con una positividad de 16.3%. Los distritos más afectados son Piscos, Ica, Chíncha Alta, Nazca, Pueblo Nuevo y Sunampe.

En el gráfico de tendencia se observa que la curva está en descenso en las semanas de noviembre para incrementar hacia el mes de diciembre.

Ica registra 8,920 defunciones confirmadas a COVID-19, letalidad 8.6%

DISTRIBUCIÓN TEMPORAL Y ESPACIAL DE LOS CASOS DE COVID-19 EN JUNÍN

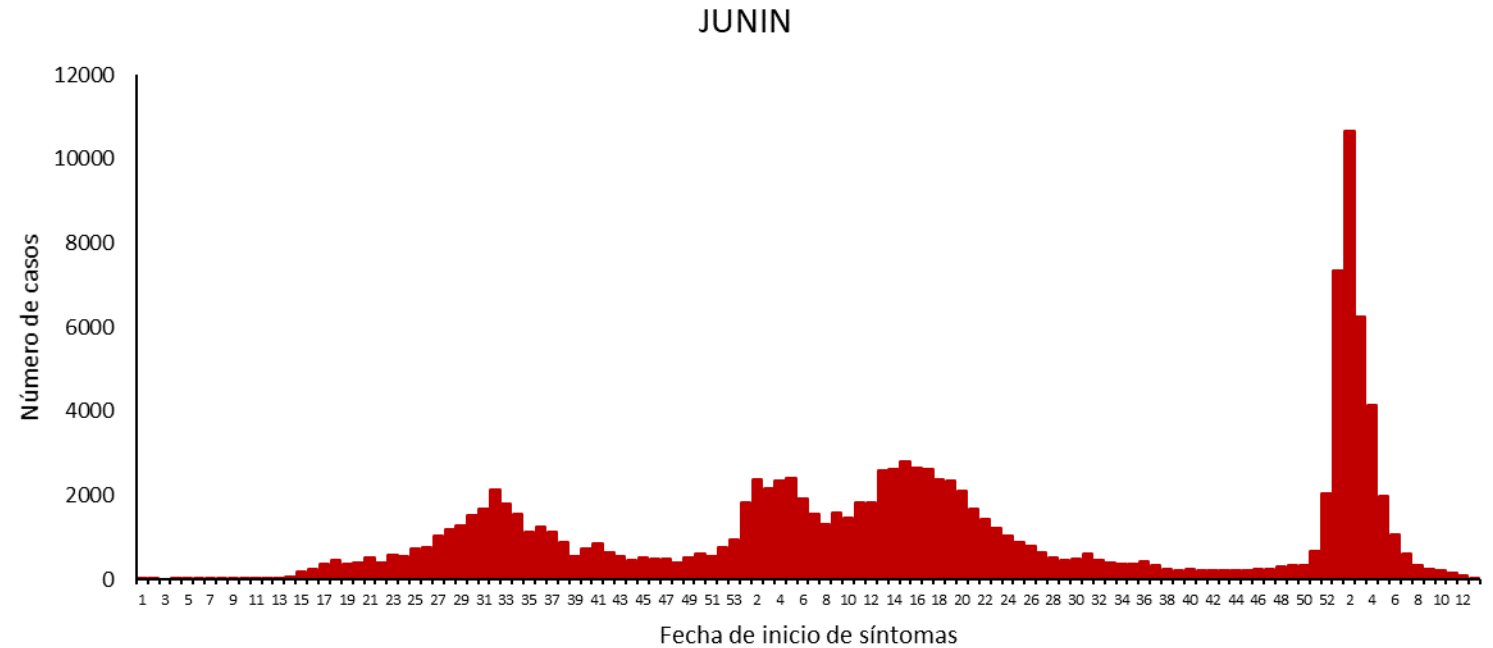
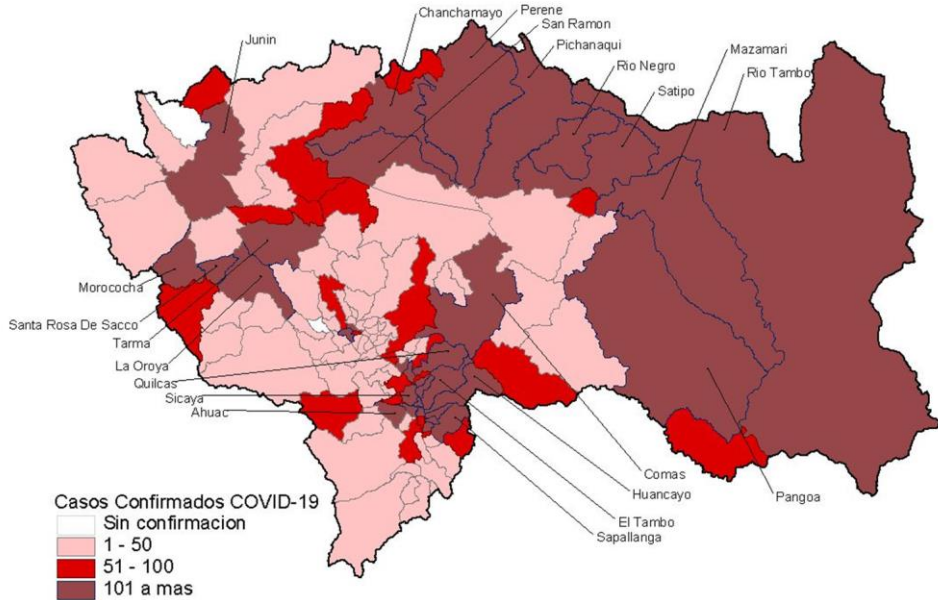

La región Junín presenta 1,036,178 personas muestreadas de los cuales 125,941 son casos confirmados a COVID-19, con una positividad de 12.2%. Los distritos Huancayo, El Tambo, Chilca, Chanchamayo, Satipo, Tarma, Pichanaqui, Chupaca, Perene, Pichanaqui y Pangoa son los que reportan el mayor número de casos

La tendencia de baja transmisión de manera fluctuante, y ligero incremento en el mes de diciembre.

Junín registra 7,457 defunciones confirmadas a COVID-19, letalidad 5.9%

DISTRIBUCIÓN TEMPORAL Y ESPACIAL DE LOS CASOS DE COVID-19 EN LA LIBERTAD

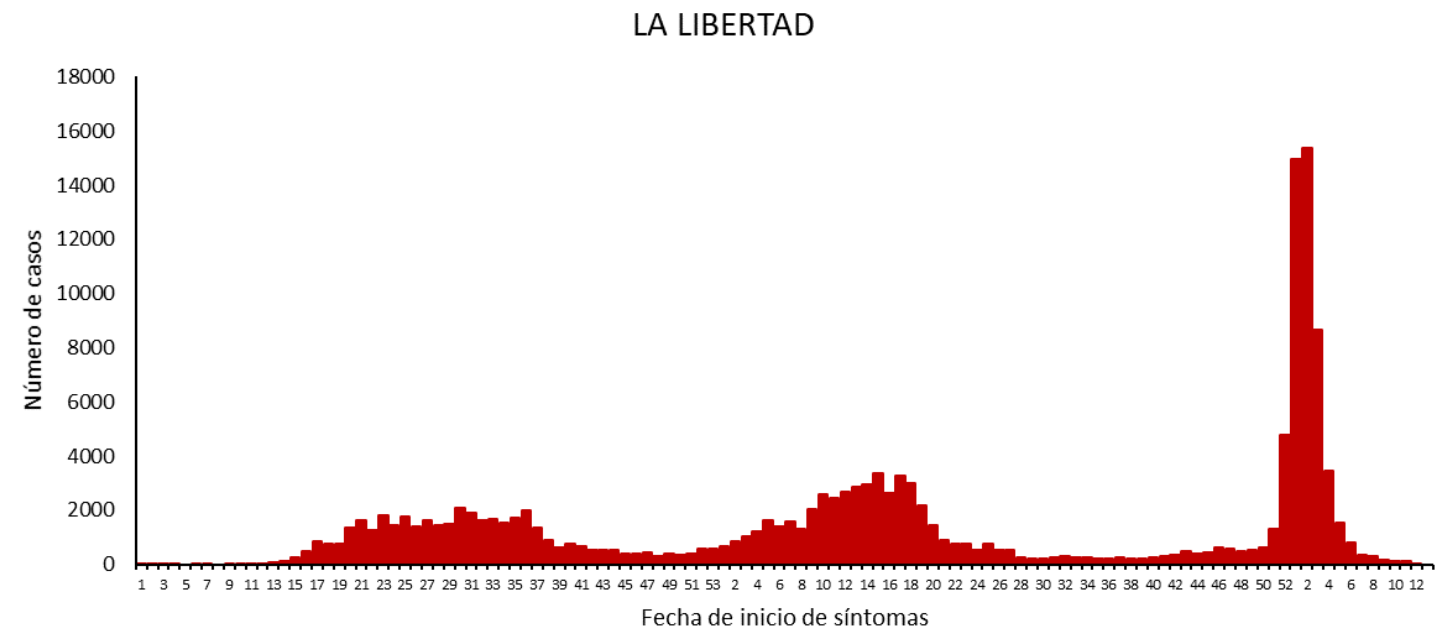
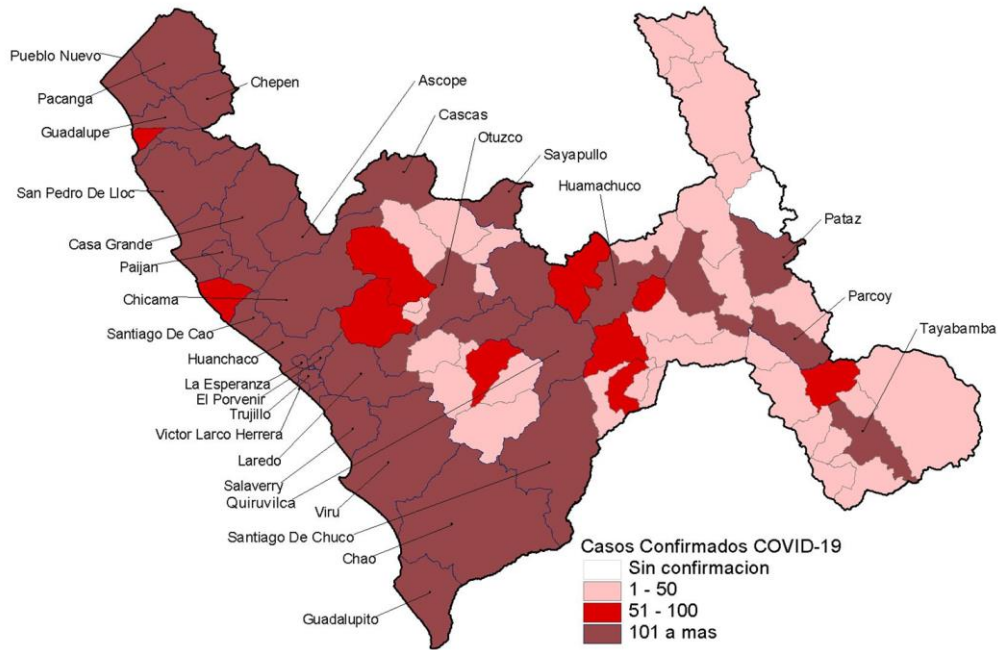

La región La Libertad se tiene 1,046,203 personas muestreadas con 146,518 casos confirmados a COVID-19, con una positividad de 14.0% Los distritos más afectados son Trujillo, Víctor Larco Herrera, La Esperanza, Laredo, Huanchaco, Chepén, El Porvenir y Florencia De Mora.

En el gráfico de tendencia se observa que la curva va en descenso hasta noviembre y ligero incremento en diciembre. La Libertad registra 10,922 defunciones confirmadas a COVID-19, letalidad 7.5%

DISTRIBUCIÓN TEMPORAL Y ESPACIAL DE LOS CASOS DE COVID-19, EN LAMBAYEQUE

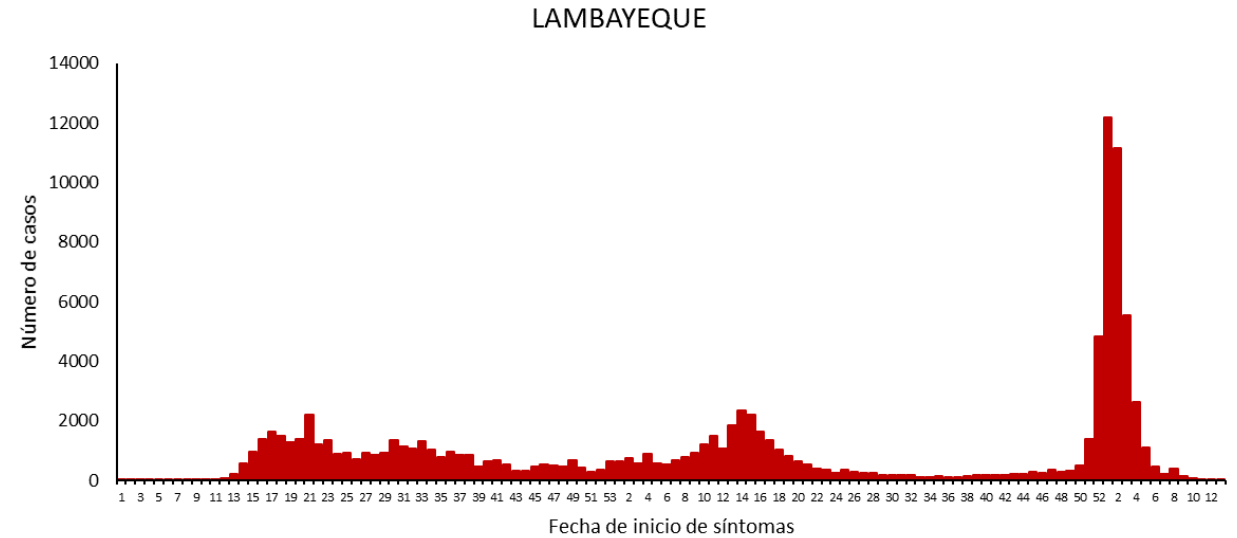
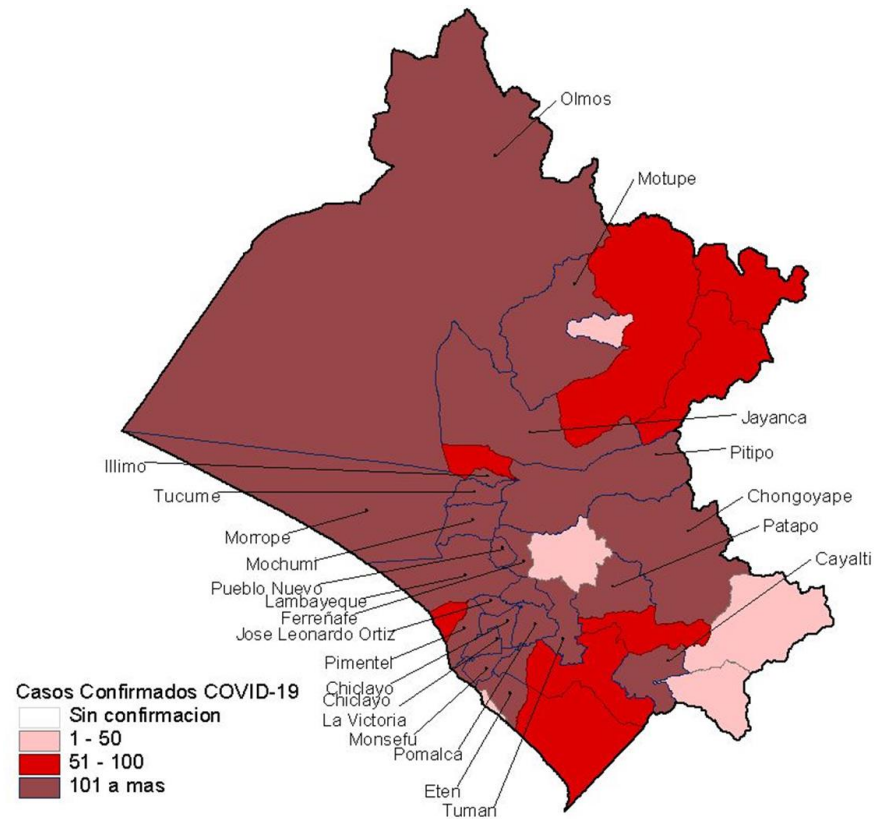

Lambayeque reporta 701,382 personas muestreadas de los cuales 105,477 son casos confirmados a COVID-19, con una positividad de 15.0%. Los distritos más afectados son Chiclayo, José Leonardo Ortiz, La Victoria, Lambayeque, Ferreñafe, Morrope, Monsefú, Motupe, Pimentel, Pomalca, Pátapo.

En el gráfico de tendencia se observa que la curva tiene valores fluctuantes con algunos días con valores altos que pueden llegar a registrar hasta más de 100 casos.

Lambayeque reporta 9,227 defunciones confirmadas a COVID-19, letalidad 8.7%

DISTRIBUCIÓN TEMPORAL Y ESPACIAL DE LOS CASOS DE COVID-19, EN LIMA METROPOLITANA

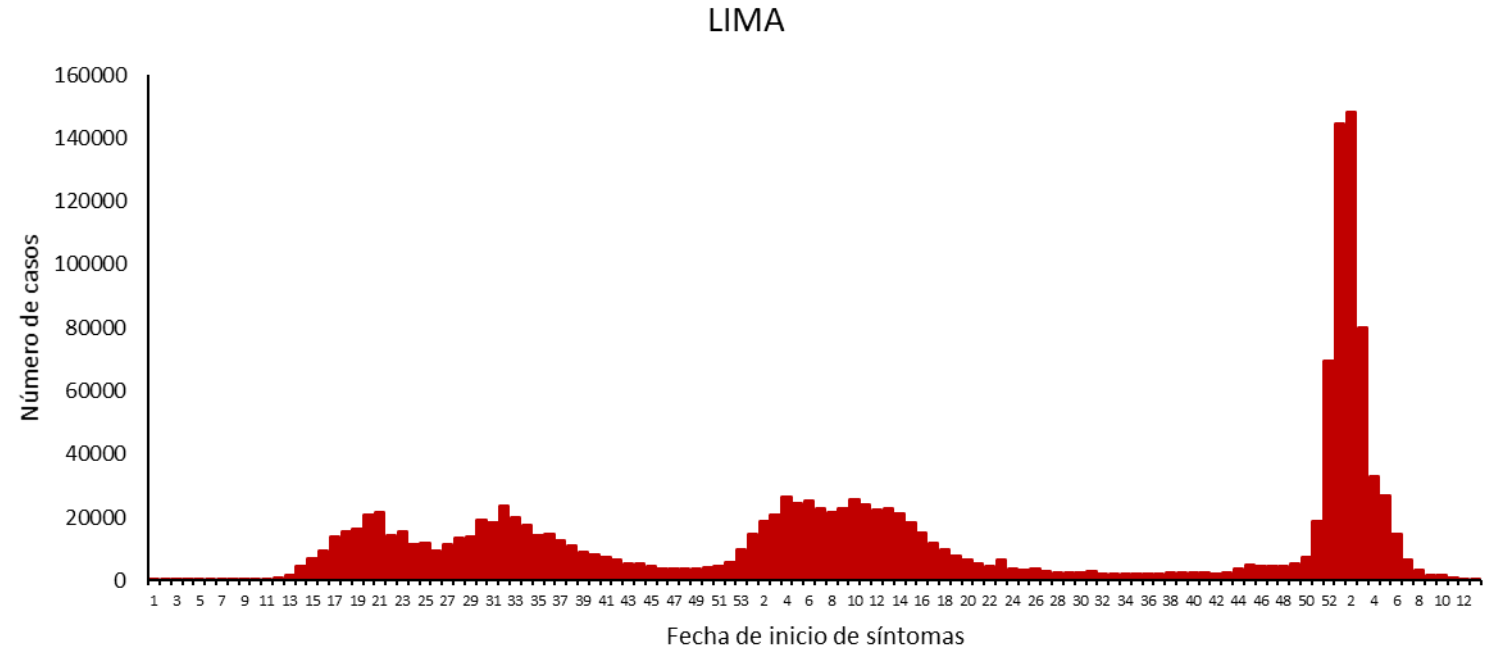
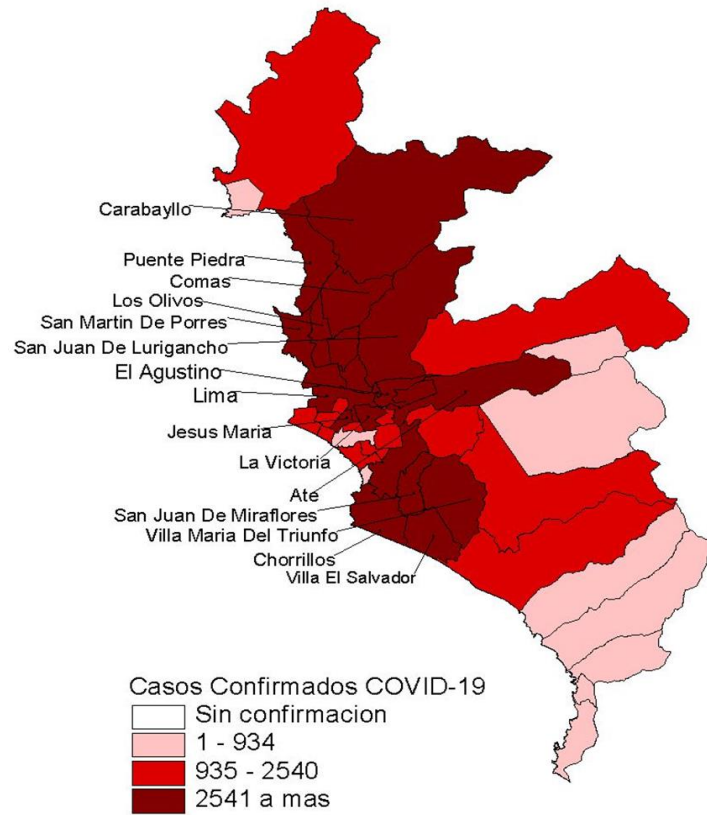

Lima Metropolitana reporta 13,456,268 personas muestreadas de los cuales 1,489,378 son casos confirmados a COVID-19, con una positividad de 11.1%. Los distritos más afectados son San Juan de Lurigancho, Lima, San Martín de Porres, Comas, Ate, Villa El Salvador, Jesús María, San Juan de Miraflores, Villa María el Triunfo, Los Olivos, El Agustina y Los Olivos. En el gráfico de tendencia se observa ascenso hacia los días de diciembre. Lima Metropolitana registra 85,224 defunciones confirmadas a COVID-19, letalidad 5.7%

DISTRIBUCIÓN DISTRITAL DE LOS CASOS DE COVID-19 EN LIMA METROPOLITANA 2020

DISTRITO	2020		
	Casos	%	Tasa de ataque
ANCÓN	2,189	0.48	4.76
ATE	22,635	4.97	3.40
BARRANCO	1,811	0.40	5.28
BREÑA	6,025	1.32	7.06
CARABAYLLO	10,886	2.39	3.40
CHACLACAYO	2,344	0.51	4.92
CHORRILLOS	12,775	2.80	3.63
CIENEGUILLA	652	0.14	1.29
COMAS	24,479	5.37	4.32
EL AGUSTINO	15,163	3.33	7.39
INDEPENDENCIA	10,937	2.40	4.66
JESUS MARÍA	20,686	4.54	25.12
LA MOLINA	5,261	1.15	2.76
LA VICTORIA	12,700	2.79	6.72
LIMA	37,510	8.23	12.38
LINCE	3,752	0.82	6.55
LOS OLIVOS	15,590	3.42	3.89
LURIGANCHO	6,817	1.50	3.37
LURÍN	3,038	0.67	3.38
MAGDALENA DEL MAR	2,922	0.64	4.69
MIRAFLORES	5,110	1.12	5.35
PACHACAMAC	2,778	0.61	2.05

DISTRITO	2020		
	Casos	%	Tasa de ataque
PUCUSANA	687	0.15	3.81
PUEBLO LIBRE	3,662	0.80	4.19
PUENTE PIEDRA	12,461	2.74	3.36
PUNTA HERMOSA	267	0.06	3.26
PUNTA NEGRA	219	0.05	2.56
RÍMAC	10,800	2.37	5.94
SAN BARTOLO	310	0.07	3.78
SAN BORJA	5,105	1.12	4.01
SAN ISIDRO	3,221	0.71	5.07
SAN JUAN DE LURIGANCHO	41,212	9.05	3.56
SAN JUAN DE MIRAFLORES	16,986	3.73	3.90
SAN LUIS	3,063	0.67	4.84
SAN MARTÍN DE PORRES	28,307	6.21	3.73
SAN MIGUEL	6,595	1.45	4.32
SANTA ANITA	10,860	2.38	4.46
SANTA MARÍA DEL MAR	99	0.02	5.22
SANTA ROSA	592	0.13	2.96
SANTIAGO DE SURCO	12,952	2.84	3.36
SURQUILLO	5,284	1.16	5.15
VILLA EL SALVADOR	19,011	4.17	3.88
VILLA MARÍA DEL TRIUNFO	15,922	3.49	3.33
EN INVESTIGACIÓN	31,927	7.01	0.00
TOTAL	455,602	100	4.74

DISTRIBUCIÓN DISTRITAL DE LOS CASOS DE COVID-19 EN LIMA METROPOLITANA 2021

DISTRITO	2021			DISTRITO	2021		
	Casos	%	Tasa de ataque		Casos	%	Tasa de ataque
ANCÓN	1,916	0.35	2.22	PUCUSANA	671	0.12	3.95
ATE	21,944	3.97	3.21	PUEBLO LIBRE	6,890	1.25	7.23
BARRANCO	3,044	0.55	8.42	PUNTE PIEDRA	10,735	1.94	2.64
BREÑA	3,662	0.66	3.89	PUNTA HERMOSA	435	0.08	1.85
CARABAYLLO	10,110	1.83	2.45	PUNTA NEGRA	351	0.06	4.17
CHACLACAYO	2,557	0.46	5.75	RÍMAC	8,567	1.55	4.73
CHORRILLOS	16,305	2.95	4.52	SAN BARTOLO	446	0.08	5.01
CIENEGUILLA	853	0.15	2.14	SAN BORJA	9,807	1.77	7.62
COMAS	22,801	4.13	3.93	SAN ISIDRO	8,769	1.59	12.81
EL AGUSTINO	7,548	1.37	3.36	SAN JUAN DE LURIGANCHO	40,148	7.27	3.36
INDEPENDENCIA	8,645	1.56	3.85	SAN JUAN DE MIRAFLORES	18,037	3.26	4.33
JESUS MARÍA	36,737	6.65	44.35	SAN LUIS	3,536	0.64	6.30
LA MOLINA	10,888	1.97	6.71	SAN MARTÍN DE PORRES	30,666	5.55	4.06
LA VICTORIA	9,831	1.78	5.19	SAN MIGUEL	10,735	1.94	6.09
LIMA	49,759	9.01	18.61	SANTA ANITA	9,246	1.67	4.12
LINCE	6,660	1.21	11.09	SANTA MARÍA DEL MAR	122	0.02	10.47
LOS OLIVOS	20,602	3.73	5.80	SANTA ROSA	592	0.11	1.48
LURIGANCHO	7,536	1.36	3.02	SANTIAGO DE SURCO	25,238	4.57	6.07
LURÍN	3,658	0.66	3.25	SURQUILLO	7,966	1.44	7.87
MAGDALENA DEL MAR	12,834	2.32	19.42	VILLA EL SALVADOR	15,720	2.84	3.68
MIRAFLORES	11,223	2.03	10.16	VILLA MARÍA DEL TRIUNFO	19,558	3.54	4.42
PACHACAMAC	4,819	0.87	3.28	EN INVESTIGACIÓN	50,399	9.12	0.00
				TOTAL	552,566	100	5.63

TENDENCIA DE CASOS COVID-19, DISTRITOS DE LIMA METROPOLITANA 2020-2021

DISTRITOS	2020	2021	2022													TENDENCIA
	1 a 53	1	1	2	3	4	5	6	7	8	9	10	11	12	13	
ANCÓN	2189	1917	450	456	153	53	47	10	4	1	3	0	2	0	0	
ATE	22635	22055	7129	6641	2598	1041	792	294	42	28	25	17	8	10	0	
BARRANCO	1811	3066	702	633	458	176	150	57	7	3	4	3	4	4	0	
BREÑA	6352	8888	1859	1758	1215	433	305	111	21	18	8	5	4	1	0	
CARABAYLLO	10886	10146	2606	3070	1223	555	337	108	18	15	11	4	2	2	0	
CHACLACAYO	2344	2581	948	940	478	221	158	51	13	8	4	3	0	0	0	
CHORRILLOS	12775	16554	5003	4324	2161	996	731	265	52	19	15	9	8	7	0	
CIENEGUILLA	652	858	373	507	190	150	61	14	1	1	2	1	0	1	0	
COMAS	24479	22878	5784	6715	2377	1031	795	240	39	21	32	13	7	8	0	
EL AGUSTINO	15163	7607	3168	2851	786	291	242	83	13	4	11	3	3	0	0	
INDEPENDENCIA	10937	8682	3235	3626	1030	471	442	135	18	11	9	6	2	3	0	
JESUS MARÍA	20686	37117	8549	8737	5008	2445	2639	845	154	87	60	50	30	23	0	
LA MOLINA	5261	11036	3616	3793	2189	1045	894	314	51	38	25	10	17	12	0	
LA VICTORIA	12700	9899	2533	2951	1404	462	457	144	26	12	3	12	6	2	0	
LIMA	37510	50407	16233	15963	9876	4001	2896	1013	146	88	65	38	29	30	0	
LINCE	3752	6730	1337	2131	1457	583	477	181	34	17	6	6	6	3	0	
LOS OLIVOS	15590	20717	5517	5750	2642	1080	759	252	41	22	33	16	6	8	0	
LURIGANCHO	6817	7588	2530	2322	1070	518	324	97	30	24	7	13	4	3	0	
LURÍN	3038	3708	1081	945	389	189	114	41	13	5	5	1	3	1	0	
MAGDALENA DEL MAR	2922	12989	3701	4440	4191	1205	930	312	15	8	6	7	11	0	0	
MIRAFLORES	5110	11312	2237	5001	3369	1067	1091	429	30	22	14	10	11	8	0	

TENDENCIA DE CASOS COVID-19, DISTRITOS DE LIMA METROPOLITANA 2020-2021

DISTRITOS	2020	2021	2022													TENDENCIA
	1 a 26	1	1	2	3	4	5	6	7	8	9	10	11	12	13	
PACHACAMAC	2778	4834	1491	1398	759	246	130	54	18	9	7	0	2	2	0	■ ■ ■ _ _ _ _ _
PUCUSANA	687	674	149	171	71	41	18	12	3	0	0	0	0	0	0	■ ■ ■ _ _ _ _ _
PUEBLO LIBRE	3662	6960	1391	1412	1380	502	501	166	16	14	5	8	2	4	0	■ ■ ■ _ _ _ _ _
PUENTE PIEDRA	12461	10784	2367	2952	1199	511	313	81	24	14	7	2	9	2	0	■ ■ ■ _ _ _ _ _
PUNTA HERMOSA	267	440	102	107	50	24	35	20	1	1	0	0	0	0	0	■ ■ ■ _ _ _ _ _
PUNTA NEGRA	219	366	130	65	40	16	14	4	0	2	0	0	0	0	0	■ _ _ _ _ _ _
RÍMAC	10800	8775	2575	2569	1057	453	330	98	19	11	5	3	3	1	0	■ ■ ■ _ _ _ _ _
SAN BARTOLO	310	458	109	146	43	45	19	15	4	2	1	0	0	0	0	■ ■ ■ _ _ _ _ _
SAN BORJA	5105	9931	2241	2616	2020	1101	1153	383	46	30	11	12	9	8	0	■ ■ ■ _ _ _ _ _
SAN ISIDRO	3221	8831	1962	4599	2609	795	641	228	32	19	22	8	10	5	0	■ ■ ■ _ _ _ _ _
SAN JUAN DE LURIGANCHO	41212	40760	10947	9572	4377	1641	1048	345	89	38	29	14	15	4	0	■ ■ ■ _ _ _ _ _
SAN JUAN DE MIRAFLORES	16986	18578	5049	3930	2005	780	642	213	80	70	28	12	14	8	0	■ ■ ■ _ _ _ _ _
SAN LUIS	3063	3551	1004	958	571	202	164	67	8	5	0	6	3	3	0	■ ■ ■ _ _ _ _ _
SAN MARTÍN DE PORRES	28307	30934	8006	8159	3746	1374	1235	338	52	29	24	17	13	8	0	■ ■ ■ _ _ _ _ _
SAN MIGUEL	6595	10894	2408	2437	1878	816	876	245	41	21	13	11	8	8	0	■ ■ ■ _ _ _ _ _
SANTA ANITA	10860	9299	2742	2911	1152	433	329	114	26	10	6	7	5	4	0	■ ■ ■ _ _ _ _ _
SANTA MARÍA DEL MAR	99	124	17	43	9	3	8	2	0	0	0	0	0	0	0	■ ■ _ _ _ _ _
SANTA ROSA	592	594	104	192	50	20	15	7	2	1	0	0	0	0	0	■ ■ _ _ _ _ _
SANTIAGO DE SURCO	12952	25599	5536	6146	4283	1797	2209	1005	70	31	31	22	24	17	0	■ ■ ■ _ _ _ _ _
SURQUILLO	5284	8057	1900	1789	1198	533	428	166	27	15	13	8	6	7	0	■ ■ ■ _ _ _ _ _
VILLA EL SALVADOR	19011	15974	4266	3459	1567	577	474	191	38	13	13	3	7	2	0	■ ■ ■ _ _ _ _ _
VILLA MARÍA DEL TRIUNFO	15922	20067	5334	4355	2042	762	498	232	53	19	13	8	12	11	0	■ ■ ■ _ _ _ _ _

MUERTES Y TASAS DE MORTALIDAD POR COVID-19 EN DISTRITOS DE LIMA METROPOLITANA

DISTRITO	Defunciones	Tasa de mortalidad
ANCON	376	7.79
ATE	4,850	7.12
BARRANCO	463	12.55
BREÑA	1,324	14.59
CARABAYLLO	2,014	6.22
CHACLACAYO	378	7.73
CHORRILLOS	2,472	6.86
CIENEGUILLA	122	2.44
COMAS	5,889	10.08
EL AGUSTINO	2,135	10.04
INDEPENDENCIA	2,104	8.71
JESUS MARIA	1,943	21.59
LA MOLINA	985	5.02
LA VICTORIA	2,799	14.02
LIMA	8,538	26.54
LINCE	906	14.56
LOS OLIVOS	3,195	7.79
LURIGANCHO	1,157	6.02
LURIN	555	5.99
MAGDALENA DEL MAR	617	9.38
MIRAFLORES	985	9.56
PACHACAMAC	514	3.83

DISTRITO	Defunciones	Tasa de mortalidad
PUCUSANA	98	5.44
PUEBLO LIBRE	870	9.52
PUENTE PIEDRA	2,170	5.76
PUNTA HERMOSA	48	5.70
PUNTA NEGRA	49	5.63
RIMAC	2,168	11.45
SAN BARTOLO	58	6.82
SAN BORJA	777	5.87
SAN ISIDRO	475	7.10
SAN JUAN DE LURIGANCHO	8,505	7.19
SAN JUAN DE MIRAFLORES	3,337	7.46
SAN LUIS	519	7.86
SAN MARTIN DE PORRES	6,640	8.58
SAN MIGUEL	1,451	9.13
SANTA ANITA	2,078	8.31
SANTA MARIA DEL MAR	12	6.10
SANTA ROSA	87	4.05
SANTIAGO DE SURCO	2,393	6.03
SURQUILLO	1,040	9.77
VILLA EL SALVADOR	4,331	8.75
VILLA MARIA DEL TRIUNFO	3,797	7.80
EN INVESTIGACION	0	
TOTAL	85,224	86.64

*Tasa de mortalidad x 1,000 hab.

TENDENCIA DE MORTALIDAD POR COVID-19 EN LIMA METROPOLITANA

DISTRITOS	2021																												2022														TENDENCIA														
	14	15	16	17	18	19	20	21	22	23	24	25	26	27	28	29	30	31	32	33	34	35	36	37	38	39	40	41	42	43	44	45	46	47	48	49	50	51	52	1	2	3		4	5	6	7	8	9	10	11	12	13	14			
ANCON	7	12	9	7	10	6	5	4	6	1	4	1	4	2	1	0	1	1	1	2	0	0	0	0	0	1	0	0	0	1	0	2	1	0	2	0	0	3	0	0	0	0	4	2	1	5	1	1	0	0	0	0	0	0			
ATE	157	151	136	100	79	74	59	45	34	30	22	20	15	16	13	10	6	6	1	2	11	5	4	2	4	2	4	4	4	0	1	1	2	4	5	5	11	1	8	4	14	20	26	16	20	12	9	4	1	5	3	3	0				
BARRANCO	11	16	15	15	12	10	8	7	2	0	3	1	1	2	2	1	0	1	1	0	0	0	1	0	1	0	0	0	2	1	1	0	1	1	1	1	0	0	0	2	3	6	2	5	1	1	2	1	0	0	0	0					
BREÑA	32	37	27	22	21	19	17	11	10	9	4	4	3	5	5	3	1	2	3	0	0	1	1	2	1	5	3	2	2	1	1	0	1	1	0	3	4	2	1	4	3	6	8	1	10	3	6	3	2	0	3	3	0				
CARABAYLLO	53	47	65	53	41	31	32	24	19	11	11	6	9	9	8	6	6	4	4	1	1	4	3	1	2	0	4	1	3	0	5	0	4	2	4	3	2	6	4	1	7	13	14	17	11	7	7	3	2	2	0	1	0				
CHACLACAYO	11	10	10	5	4	6	7	2	1	1	0	3	1	0	1	1	0	1	0	0	1	0	0	2	0	0	0	2	0	0	0	0	0	0	0	0	3	2	1	1	0	1	5	4	0	0	0	0	1	1	1	1	0	0			
CHORRILLOS	69	76	75	50	53	49	27	29	10	19	7	7	11	5	4	2	2	2	7	4	2	2	1	2	2	1	2	4	0	1	3	2	1	5	4	2	3	1	4	1	6	14	11	18	14	8	2	4	5	1	8	3	0				
CIENEGUILLA	3	4	2	2	5	3	4	1	0	2	0	2	0	1	0	0	0	0	0	0	0	0	0	0	0	0	0	0	1	0	1	0	0	0	0	0	0	0	0	0	0	0	2	1	3	0	0	0	0	0	0	0	0				
COMAS	150	141	127	111	81	73	66	43	42	34	29	24	17	13	11	13	7	9	8	6	3	5	6	3	6	3	9	2	4	5	4	5	7	4	10	5	7	10	11	3	13	30	34	36	25	15	4	5	4	1	5	2	0				
EL AGUSTINO	61	53	42	44	29	27	18	10	16	10	8	6	7	5	2	0	2	1	3	1	1	1	1	2	1	2	1	3	1	2	1	1	2	2	1	1	3	4	3	4	5	9	13	11	5	5	2	5	3	0	0	3	0				
INDEPENDENCIA	46	55	35	38	28	34	20	13	11	13	5	3	5	5	3	3	3	4	4	2	1	2	2	2	3	1	0	1	3	2	2	2	3	7	3	2	3	2	1	6	5	8	17	12	13	5	2	4	2	1	2	0	0				
JESUS MARIA	59	59	45	59	49	48	43	34	22	17	13	16	8	6	7	6	3	3	1	1	2	2	1	1	0	4	1	2	2	3	0	1	3	6	4	3	0	2	3	4	3	13	3	11	5	5	4	2	3	1	4	0					
LA MOLINA	31	27	33	30	20	15	11	12	9	8	5	5	3	1	3	2	1	1	4	1	2	0	0	1	0	1	0	1	1	1	1	0	3	2	0	2	5	2	4	6	9	11	7	2	3	3	4	4	0	1	0						
LA VICTORIA	63	55	52	49	41	26	25	26	15	12	11	9	6	6	3	4	3	3	3	3	1	2	2	5	1	0	2	1	6	3	1	0	4	2	3	2	3	3	0	7	13	24	16	18	8	9	6	4	2	6	0	4	0				
LIMA	245	240	255	230	175	148	121	115	75	62	47	37	26	41	22	24	16	12	16	18	4	6	5	4	4	7	4	8	2	9	3	6	12	5	7	2	2	7	10	12	29	37	36	23	16	13	10	5	7	6	1	0					
LINCE	22	36	29	25	21	19	9	11	7	3	4	4	3	1	2	2	1	1	0	2	2	0	0	2	1	1	3	2	0	1	0	1	0	1	1	2	1	0	1	1	2	1	2	5	9	7	9	6	1	6	2	1	1	2	1	0	
LOS OLIVOS	85	80	92	72	64	44	35	29	22	17	10	12	11	12	4	7	7	2	5	3	3	4	3	1	0	1	5	4	1	5	4	3	5	2	6	3	3	5	2	5	9	15	22	16	10	7	5	9	3	3	2	1	0				
LURIGANCHO	46	43	28	43	35	28	11	19	12	8	5	10	2	7	2	1	4	2	4	3	2	0	2	0	1	1	0	0	2	3	1	0	2	1	0	2	1	1	3	5	6	6	8	9	5	3	2	3	2	2	0	0	1				
LURIN	20	16	23	15	24	6	4	10	2	4	1	1	2	1	1	0	0	1	1	0	0	0	2	1	0	1	1	1	0	0	2	2	0	1	1	0	1	0	1	0	2	1	2	5	1	6	1	0	3	1	1	0	0				
MAGDALENA DEL MAR	16	19	18	17	19	16	6	8	7	4	3	3	3	1	0	0	1	0	0	0	0	0	0	1	1	1	0	1	1	3	0	1	0	2	0	2	0	1	0	1	2	3	5	6	3	2	5	0	0	4	0	1	0	0			
MIRAFLORES	31	34	16	33	28	9	10	12	10	3	3	7	3	2	3	5	2	2	2	1	3	3	4	1	1	3	0	2	1	1	2	4	1	2	1	3	1	2	3	3	3	4	9	7	10	6	1	3	4	2	1	1	0				

TENDENCIA DE MORTALIDAD POR COVID-19 EN LIMA METROPOLITANA

DISTRITOS	2021																																		2022														TENDENCIA									
	14	15	16	17	18	19	20	21	22	23	24	25	26	27	28	29	30	31	32	33	34	35	36	37	38	39	40	41	42	43	44	45	46	47	48	49	50	51	52	1	2	3	4	5	6	7	8	9		10	11	12	13	14				
PACHACAMAC	19	15	18	20	10	12	2	4	8	5	2	3	4	3	0	2	0	0	1	1	0	0	1	0	0	2	1	0	1	1	1	1	1	0	1	1	1	1	1	0	0	1	1	3	4	2	3	2	2	0	0	0	0	0	0	0	0	
PUCUSANA	1	1	6	5	2	3	0	0	0	0	1	0	0	0	1	0	0	0	0	0	0	0	0	0	0	0	0	0	0	0	0	0	0	0	0	0	0	0	0	0	0	0	0	0	0	0	0	0	0	0	0	0	0	0				
PUEBLO LIBRE	20	18	23	18	17	16	13	4	6	9	8	3	6	2	0	4	2	1	0	3	1	3	0	2	0	1	2	2	1	2	0	0	1	1	3	1	1	0	2	1	5	4	10	7	6	3	0	1	2	1	2	0	0					
PUENTE PIEDRA	71	65	45	41	36	33	25	15	16	6	15	11	15	7	5	3	12	4	2	7	4	2	4	2	1	1	3	2	4	5	3	2	5	3	3	1	3	5	6	9	7	12	11	11	13	1	3	2	2	1	0	3	0					
PUNTA HERMOSA	2	2	1	1	2	2	3	1	0	1	0	0	0	0	0	0	0	0	0	0	0	0	0	0	0	0	0	0	0	0	0	0	0	0	0	0	0	0	0	0	0	0	0	0	0	0	0	0	0	0	0	0	0					
PUNTA NEGRA	1	2	3	0	1	0	0	0	1	0	1	0	0	0	0	0	0	0	0	0	0	0	0	0	0	0	0	0	0	0	0	0	0	0	0	0	0	0	0	0	0	0	0	0	0	0	0	0	0	0	0	0	0	0				
RIMAC	51	56	55	39	33	37	17	17	7	7	10	4	6	4	6	4	2	1	2	2	2	5	1	2	2	2	1	1	3	1	1	5	2	4	3	2	3	1	2	3	6	10	22	10	9	6	7	5	8	2	1	0	0					
SAN BARTOLO	3	2	0	3	0	3	1	0	0	1	0	0	1	0	0	0	0	0	0	0	0	0	0	0	0	0	0	0	0	0	0	0	0	0	0	0	0	0	0	0	0	0	0	0	0	0	0	0	0	0	0	0	0	0				
SAN BORJA	20	29	20	30	18	11	9	6	3	5	4	4	1	5	1	3	0	2	3	1	2	1	3	5	2	1	2	0	2	2	2	0	2	1	1	3	3	1	1	1	4	8	5	9	2	4	1	2	3	4	2	3	0	0				
SAN ISIDRO	19	10	16	9	15	9	11	4	2	2	5	0	5	1	0	2	4	1	1	1	2	0	1	2	1	1	0	0	1	1	1	1	0	0	2	2	2	2	0	0	2	3	3	3	4	2	3	2	3	1	1	0	0	0				
SAN JUAN DE LURIGANCO	204	189	164	142	134	93	79	61	59	38	20	23	18	15	9	10	7	5	7	11	1	8	5	3	5	9	8	6	4	7	3	8	7	7	6	2	12	6	9	6	19	32	45	42	26	21	9	17	4	10	10	4	2	0				
SAN JUAN DE MIRAFLORES	104	88	91	70	63	67	33	33	19	24	16	9	9	13	4	8	5	1	2	3	9	3	3	7	5	9	2	4	2	2	5	5	4	3	1	0	0	1	1	5	9	6	20	18	18	10	9	6	10	3	2	4	0	0				
SAN LUIS	20	11	22	17	11	4	4	3	4	5	1	2	1	2	2	0	0	1	1	0	0	1	1	2	0	0	1	1	0	1	1	0	1	1	2	0	0	2	0	0	2	1	1	1	2	1	1	1	0	1	0	1	0	1	0			
SAN MARTIN DE PORRES	198	160	164	120	107	82	72	58	54	35	22	22	27	20	14	12	5	8	8	5	4	2	4	4	4	6	3	9	5	2	4	3	2	11	4	9	9	5	9	8	13	32	27	26	25	19	11	13	7	8	1	5	0	0				
SAN MIGUEL	28	45	55	43	34	36	20	13	11	8	11	8	7	4	9	3	2	2	1	4	1	4	3	6	3	3	5	0	0	3	2	2	3	2	2	2	2	2	7	6	12	5	9	8	7	6	5	0	2	1	0	0	0					
SANTA ANITA	56	38	43	40	29	23	26	16	9	10	12	11	7	7	5	4	3	2	1	1	3	3	1	1	0	1	2	1	3	1	3	1	3	3	1	2	3	2	2	1	3	5	13	15	4	4	2	5	3	0	2	2	0	0				
SANTA MARIA DEL MAR	0	0	0	1	0	0	0	1	0	0	0	0	0	0	0	0	0	0	0	0	0	0	0	0	0	0	0	0	0	0	0	0	0	0	0	0	0	0	0	0	0	0	0	0	0	0	0	0	0	0	0	0	0	0				
SANTA ROSA	1	5	2	3	1	0	3	0	1	0	0	0	0	0	0	0	0	0	0	0	0	0	0	0	0	0	0	0	0	0	1	0	0	1	1	1	0	0	0	2	0	0	1	0	0	1	0	0	0	0	0	0	0	0				
SANTIAGO DE SURCO	64	67	69	51	62	47	34	38	23	11	11	6	8	6	5	7	7	10	4	6	4	5	4	3	3	6	4	2	1	2	5	1	2	1	4	3	3	1	1	5	17	16	15	12	12	7	5	5	4	7	6	0	0					
SURQUILLO	29	31	24	22	24	20	9	11	10	8	7	3	2	3	5	2	8	3	2	3	1	3	0	1	0	0	2	1	3	0	1	1	0	4	0	2	1	2	2	3	4	10	5	6	3	1	4	3	6	1	2	0	0					
VILLA EL SALVADOR	110	103	102	75	58	65	36	32	31	18	24	21	15	9	11	6	5	4	6	7	4	8	1	5	3	3	3	1	5	5	4	5	3	3	4	4	1	3	3	4	6	23	15	15	11	4	7	6	3	6	1	0	0					
VILLA MARIA DEL TRIUNFO	120	107	102	105	72	49	38	40	19	22	8	19	16	10	6	4	9	3	4	3	7	2	6	3	1	5	0	4	3	3	4	4	5	2	4	2	4	4	6	4	9	14	26	22	18	10	10	7	2	3	4	2	0	0				

Fuente: Net Lab INS y SICOVID

Elaborado por Centro Nacional de Epidemiología, Prevención y Control de Enfermedades - MINSA

DISTRIBUCIÓN TEMPORAL Y ESPACIAL DE LOS CASOS DE COVID-19, EN LIMA REGIÓN

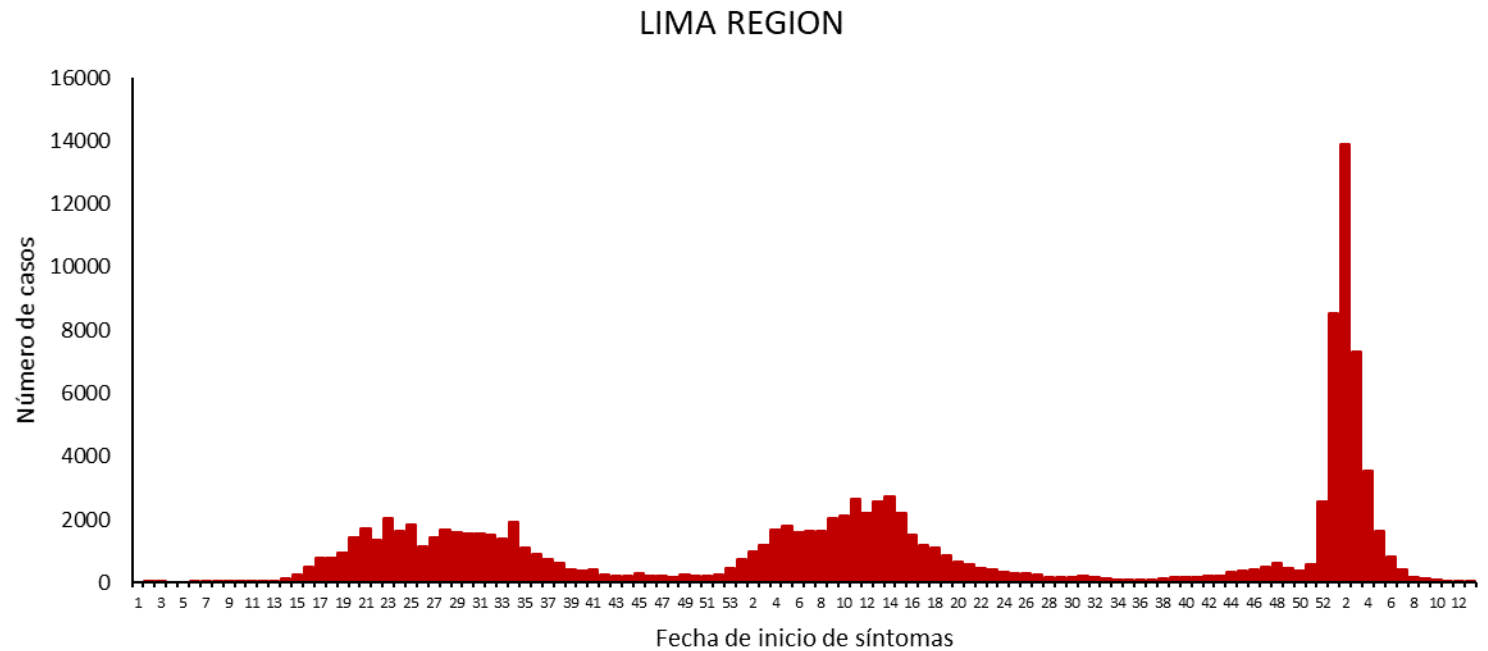
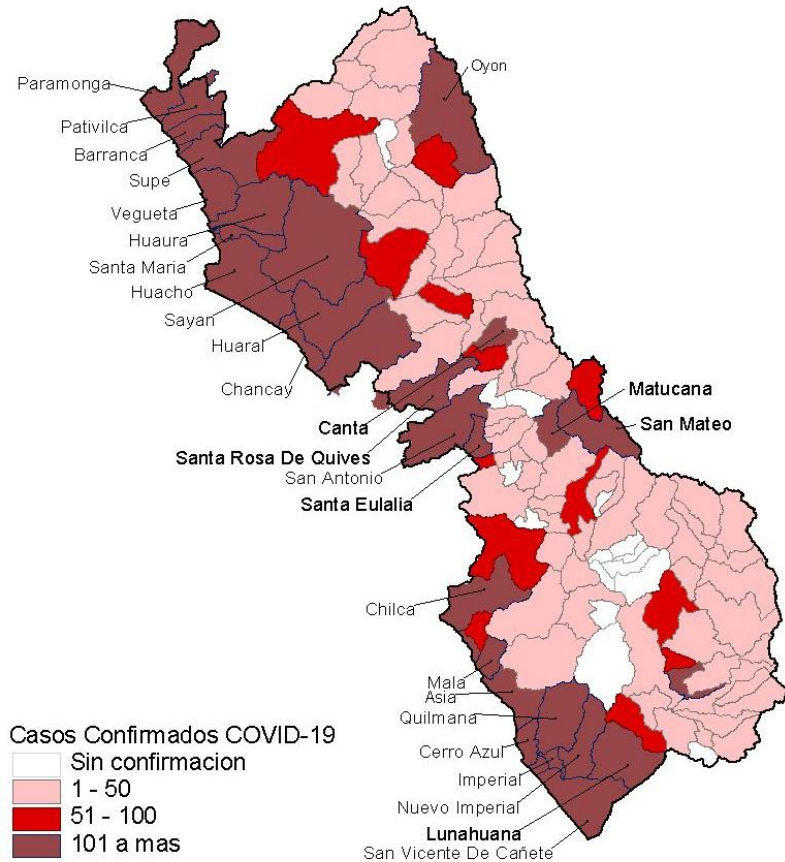

La Región de Lima presenta 873,339 personas muestreadas de los cuales 116,280 son casos confirmados a COVID-19, con una positividad de 13.3%. Los distritos más afectados son Huaral, Huacho, Barranca, Chancay, Imperial, San Vicente de Cañete y Mala.

El reporte muestra tendencia a baja transmisión sostenida durante los últimos 2 o mas meses.

Lima Región registra 7,728 defunciones confirmadas a COVID-19, letalidad 6.6%

DISTRIBUCIÓN TEMPORAL Y ESPACIAL DE LOS CASOS DE COVID-19, EN LORETO

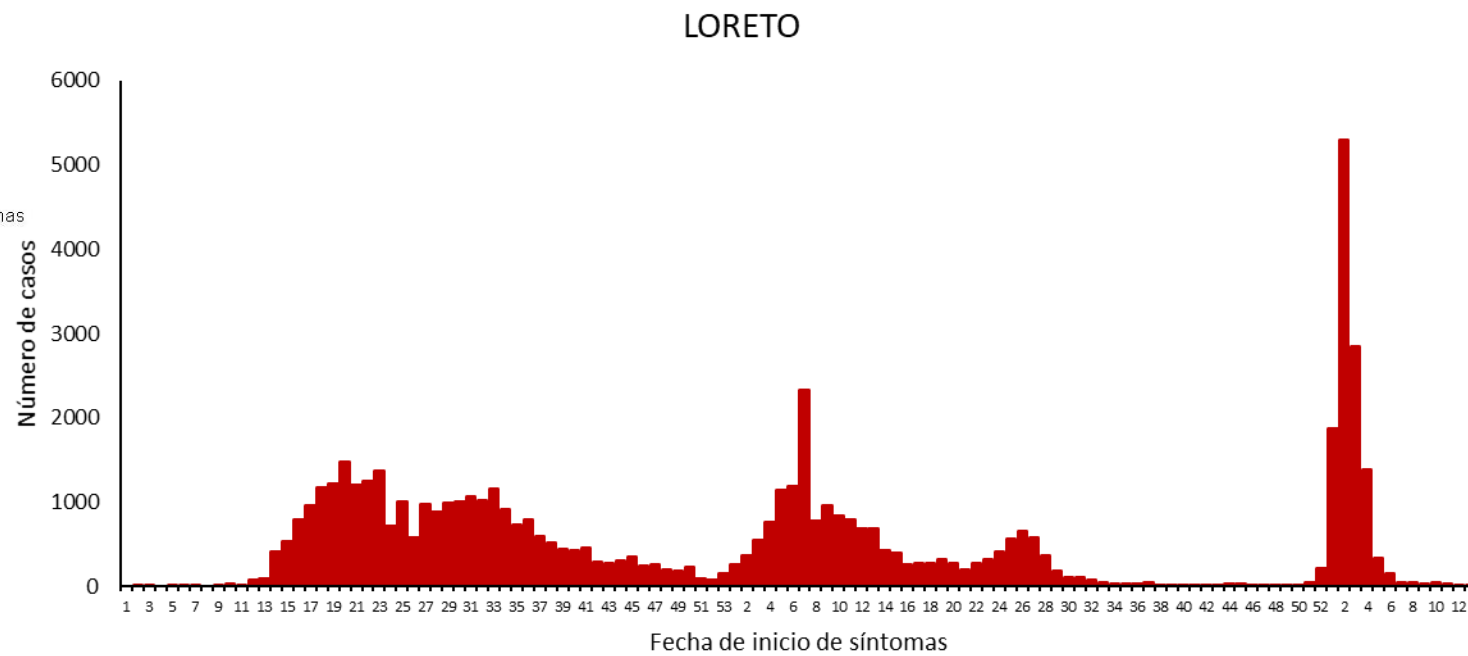
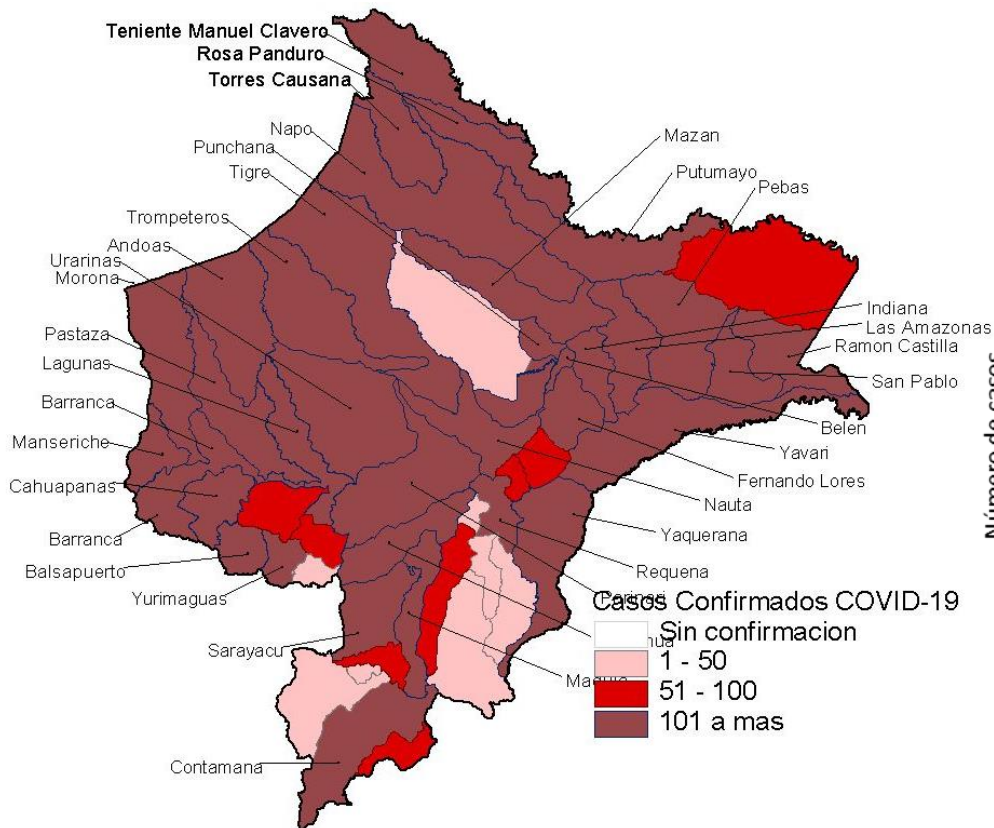

La región Loreto presenta 371,111 personas muestreadas de los cuales 57,880 son casos confirmados a COVID-19, con una positividad de 15.6%. Los distritos más afectados son Iquitos, Yurimaguas, Punchana, Nauta y San Juan Bautista. La tendencia es hacia la disminución, pero debe considerarse la alta dispersión de la región para el registro de los casos. Loreto registra 4,379 defunciones confirmadas a COVID-19, letalidad 7.6%

DISTRIBUCIÓN TEMPORAL Y ESPACIAL DE LOS CASOS DE COVID-19, EN MADRE DE DIOS

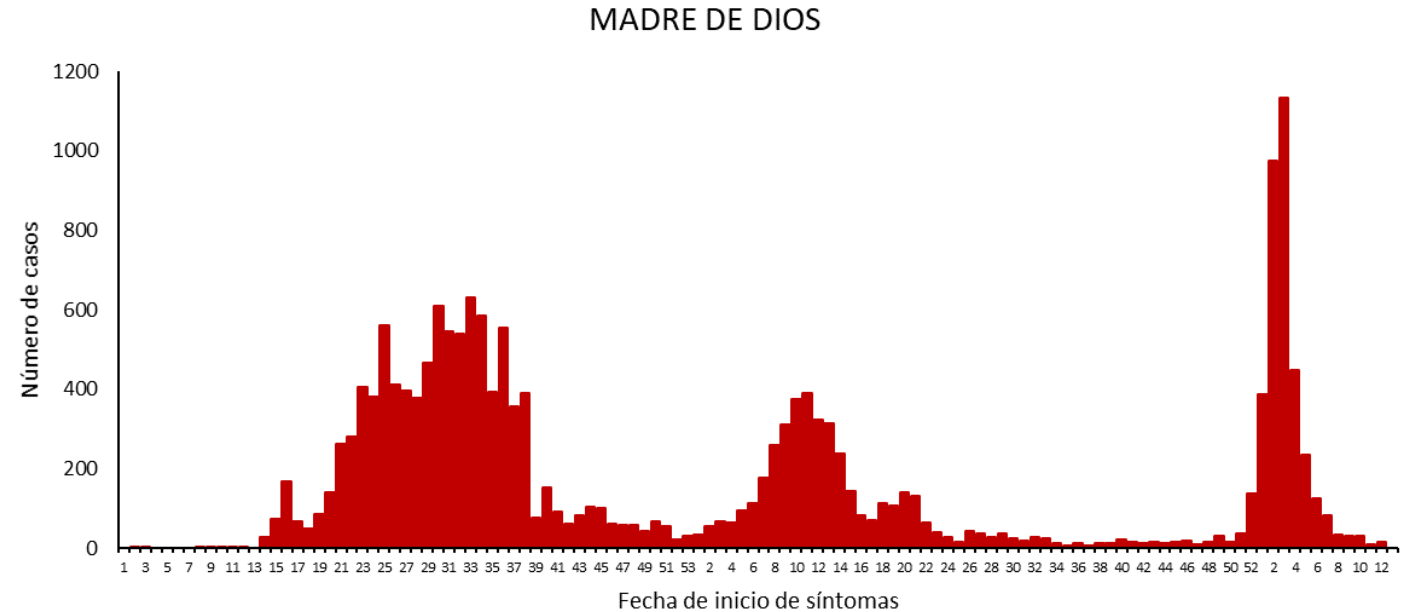
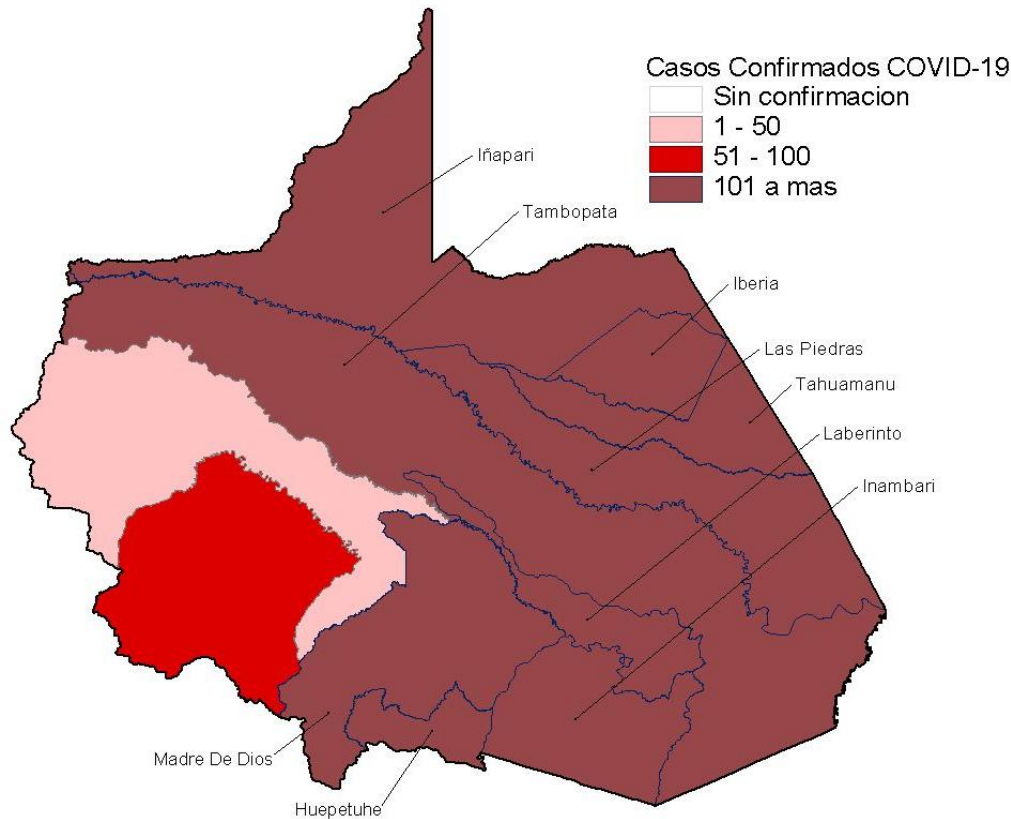

La región Madre de Dios presenta 117,132 personas muestreadas de los cuales 17,809 son casos confirmados a COVID-19, con una positividad de 15.2%. Los distritos más afectados son Tambopata, Iberia, Inambari y Huepetue.

La tendencia es de baja transmisión sostenida.

Madre de Dios registra 846 defunciones confirmadas a COVID-19, letalidad 4.8%

DISTRIBUCIÓN TEMPORAL Y ESPACIAL DE LOS CASOS DE COVID-19 EN MOQUEGUA

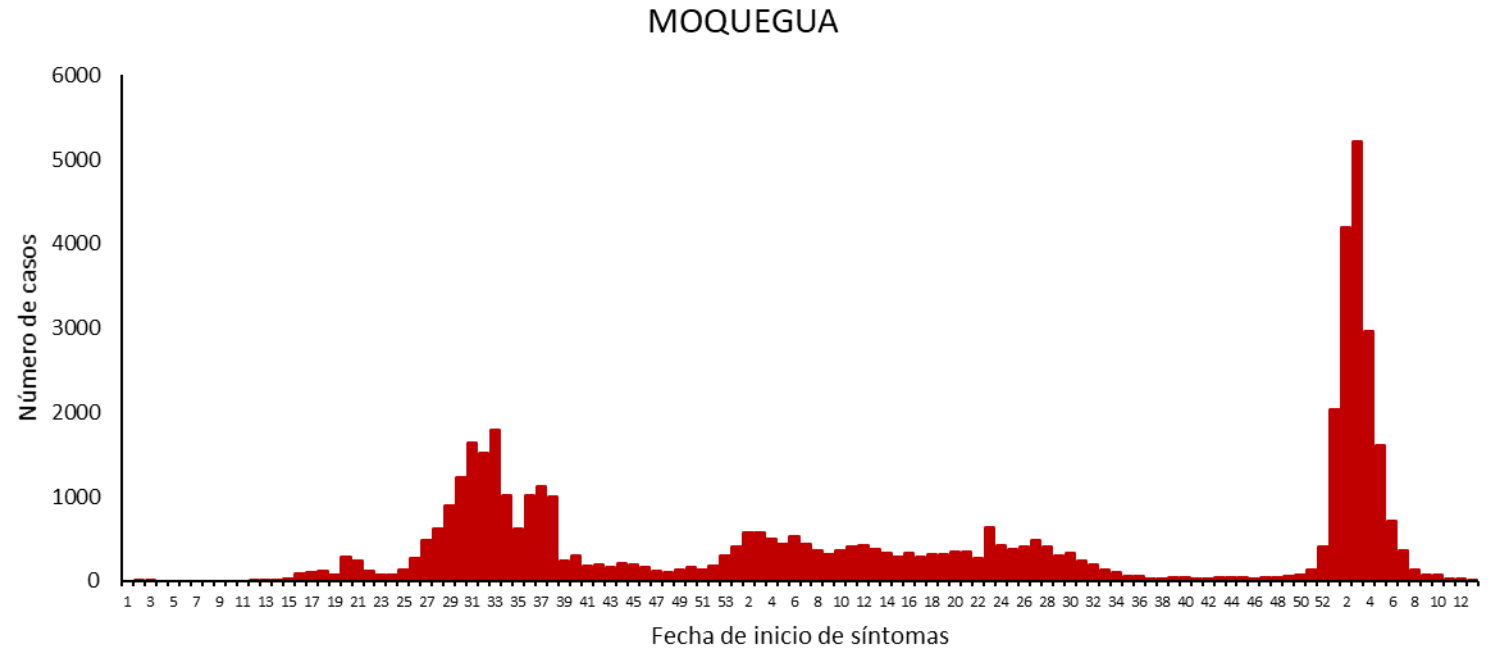
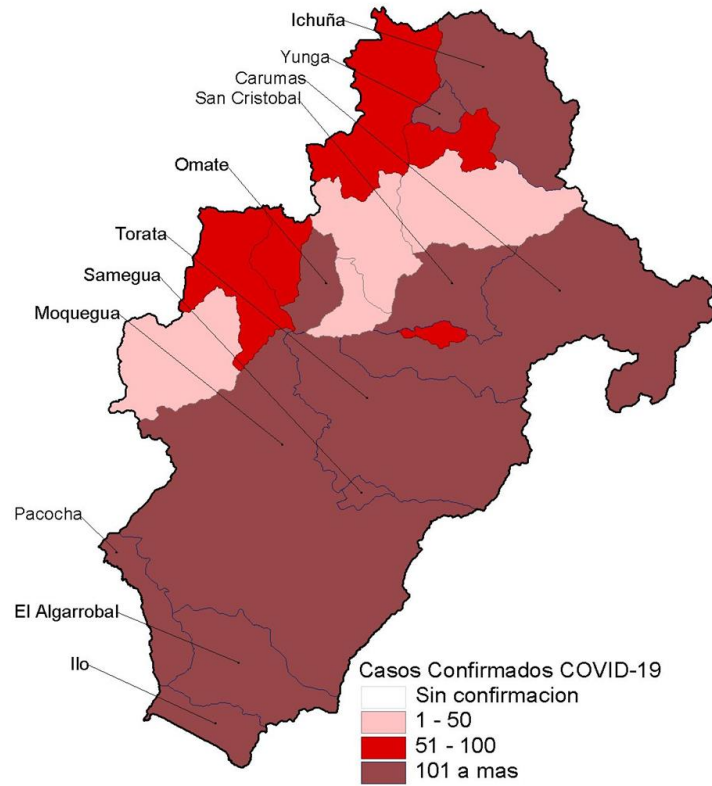

En la región Moquegua se muestrearon 524,334 personas resultando 48,338 casos confirmados a COVID-19, con una positividad de 9.2%. Los distritos más afectados son Moquegua, Ilo, Samegua y Puquina.

En el gráfico de tendencia se observa que la curva es irregular en las últimas semanas, que se mantiene en baja transmisión. Moquegua registra 1,618 defunciones confirmadas a COVID-19, letalidad 3.3%

DISTRIBUCIÓN TEMPORAL Y ESPACIAL DE LOS CASOS DE COVID-19 EN PASCO

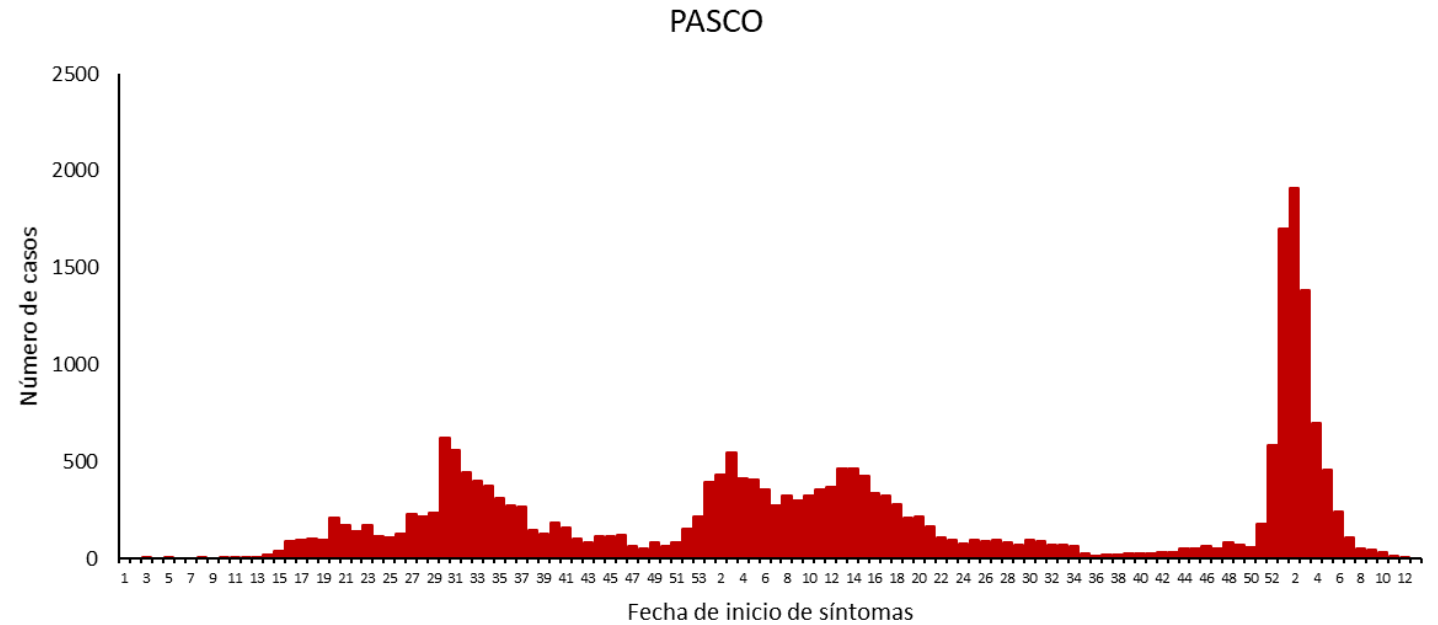
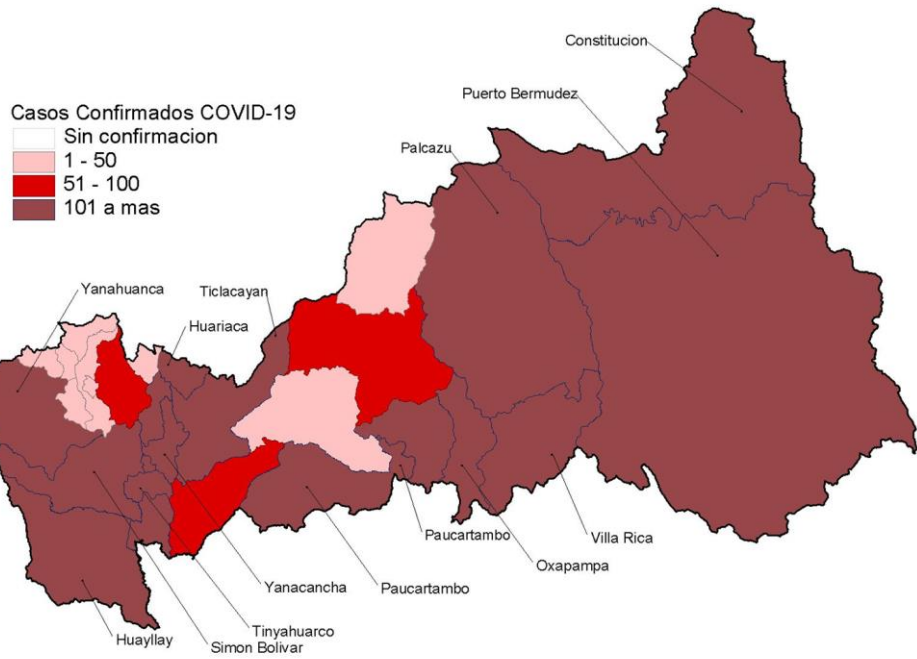

La región Pasco presenta 403,825 personas muestreadas de los cuales 23,916 son casos confirmados a COVID-19, con una positividad de 5.9%. Los distritos más afectados son Yanacancha, Simon Bolivar, Constitucion, Villa Rica, Oxapampa, Chaupimarca, Yanahuanca, Paucartambo y Huariaca.

En el gráfico se observa que la curva muestra una tendencia descendente, en periodos intercurrentes, con momentos de algún incremento.

Pasco registra 1,098 defunciones confirmadas a COVID-19, letalidad 4.6%

DISTRIBUCIÓN TEMPORAL Y ESPACIAL DE LOS CASOS DE COVID-19 EN PIURA

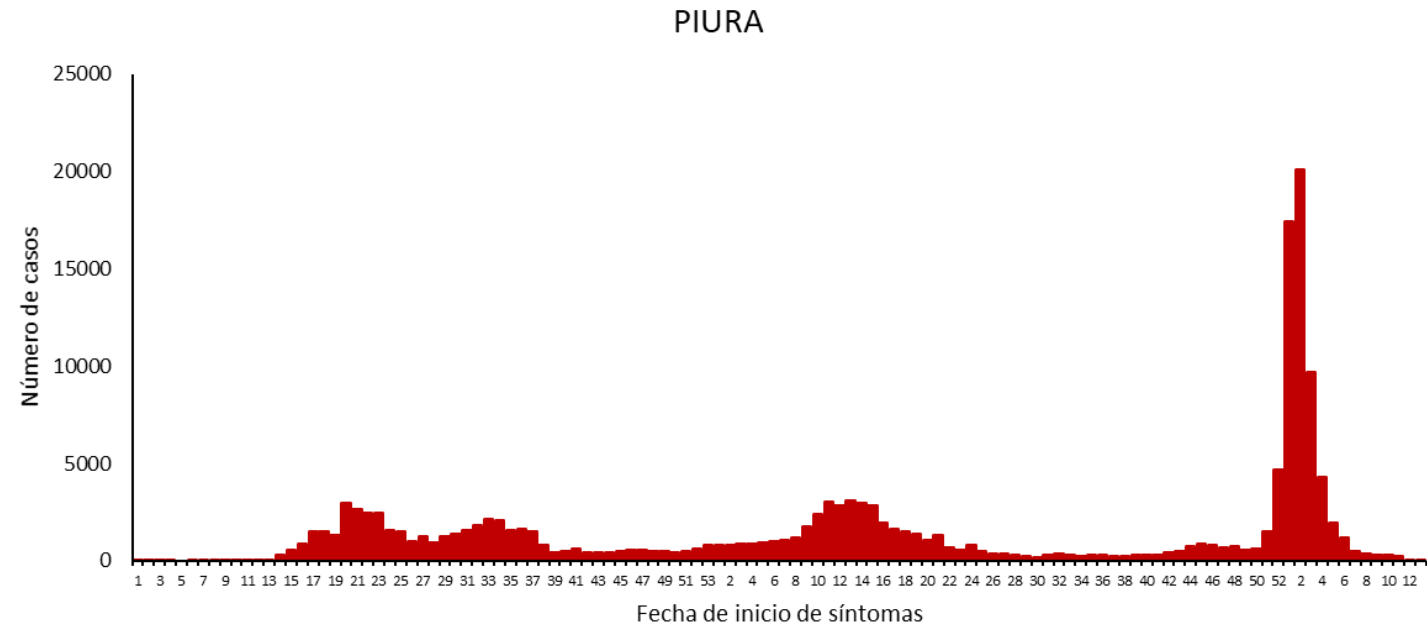
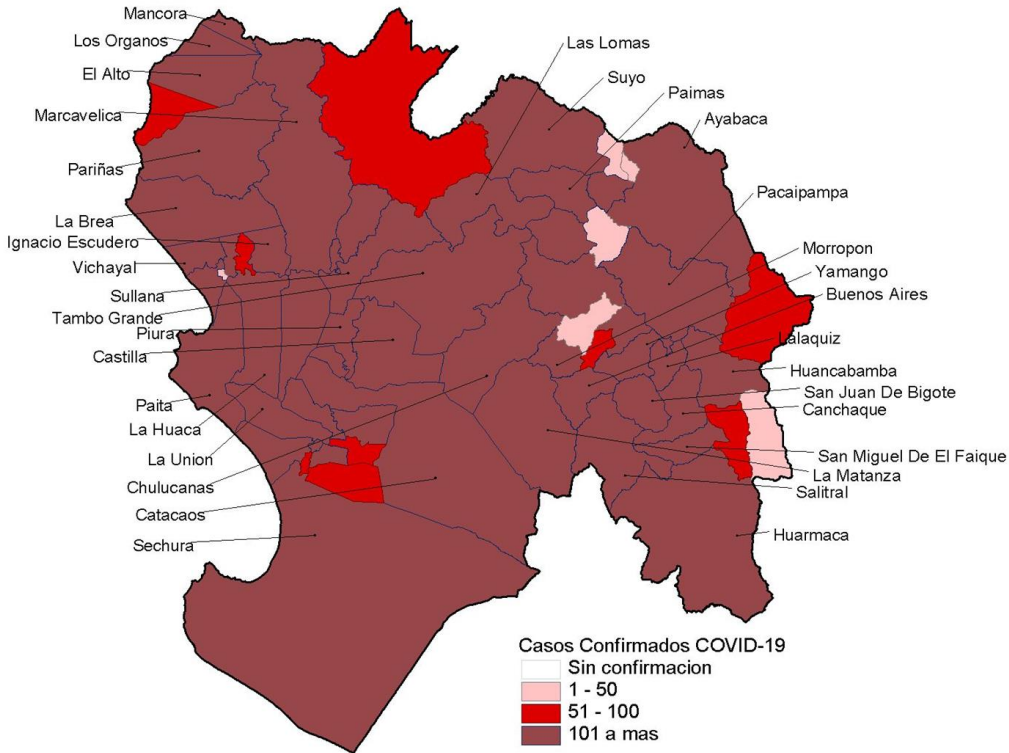

La región Piura presenta 967,387 personas muestreadas de los cuales 158,151 son casos confirmados a COVID-19, con una positividad de 16.3%. Los distritos más afectados son Sullana, Veintiseis De Octubre, Piura, Castilla, Chulucanas, Paíta, Catacaos y Bellavista.

En el gráfico se observa que la curva tiene tendencia descendente, baja transmisión pero con días de incremento en el reporte.

Piura registra 13,077 defunciones confirmadas a COVID-19, letalidad 8.3%

DISTRIBUCIÓN TEMPORAL Y ESPACIAL DE LOS CASOS DE COVID-19 EN PUNO

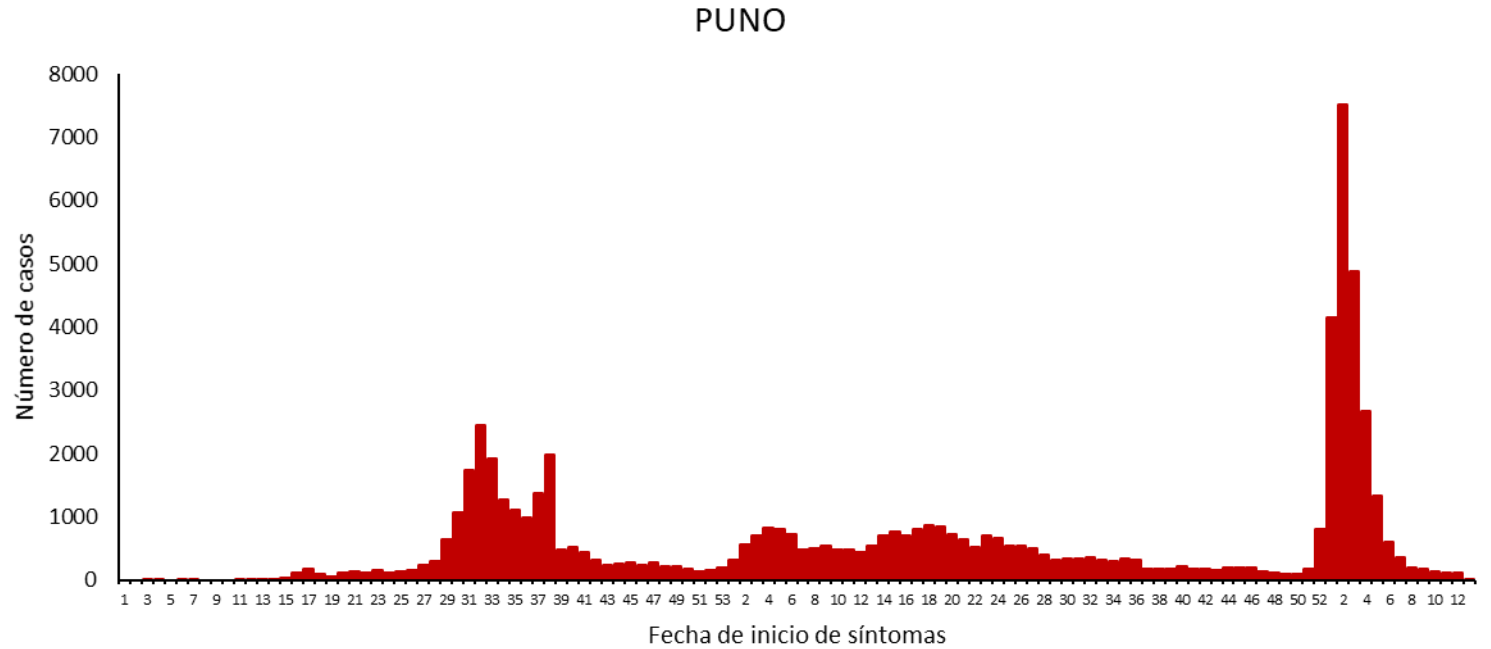
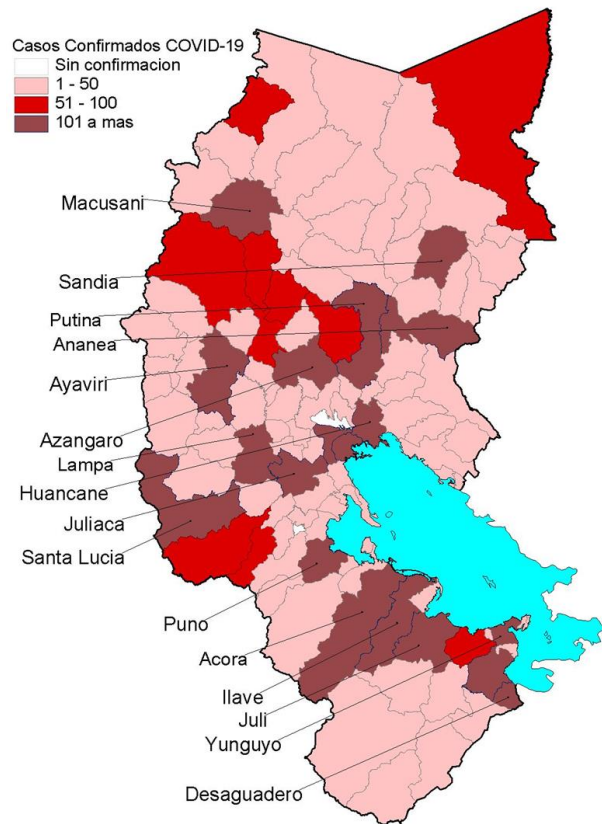

La región Puno presenta 473,168 personas muestreadas de los cuales 65,699 son casos confirmados a COVID-19, con una positividad de 13.9%. Los distritos más afectados son Puno, Juliaca, Ayaviri, Ilave, Azangaro, Acora, Huancane y Yunguyo. En el gráfico se observa que la curva muestra tendencia descendente de baja transmisión, de similar comportamiento en los últimos 2 meses.

Puno registra 4,747 defunciones confirmadas a COVID-19, letalidad 7.2%

DISTRIBUCIÓN TEMPORAL Y ESPACIAL DE LOS CASOS DE COVID-19 EN SAN MARTÍN

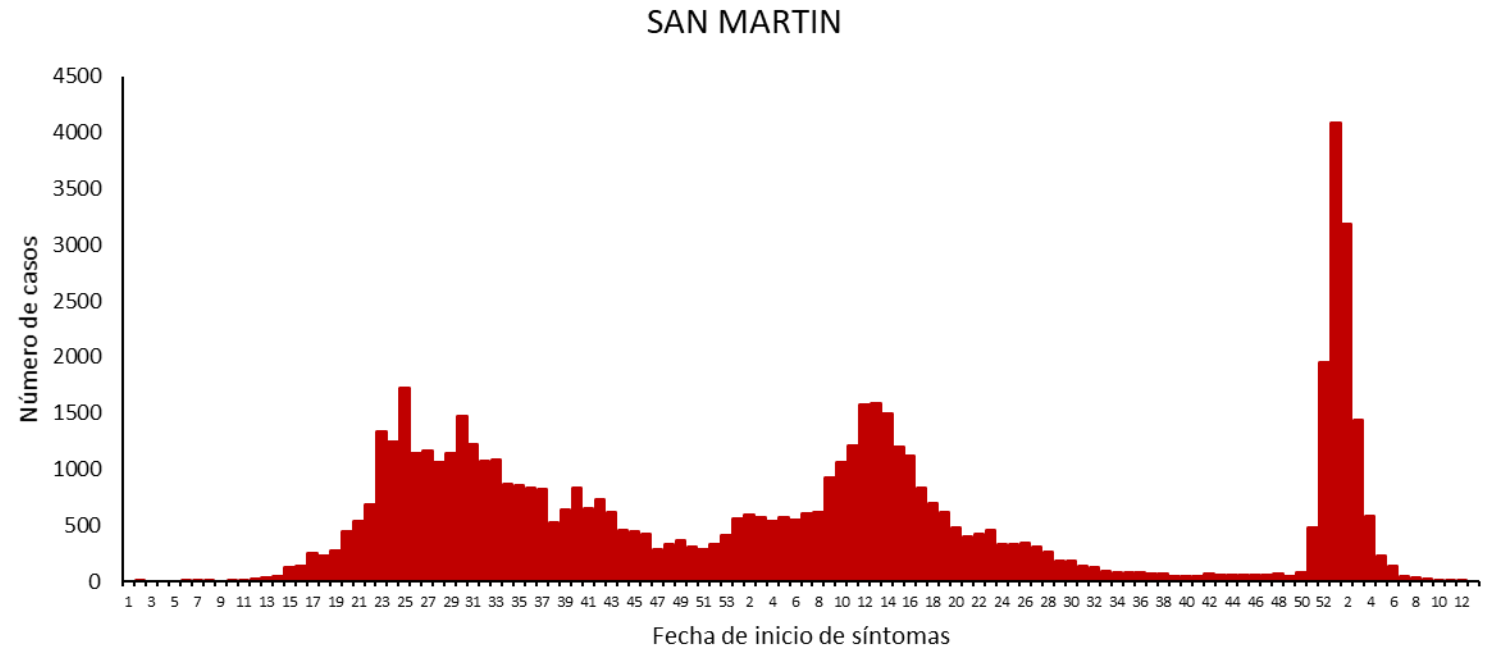
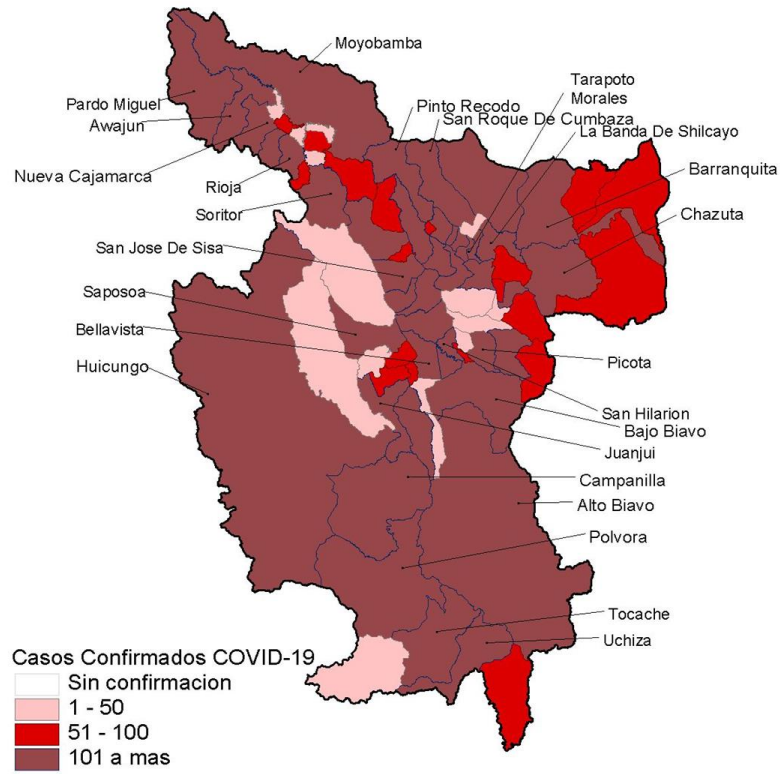

La región San Martín presenta 326,692 personas muestreadas de los cuales 61,818 son casos confirmados a COVID-19, con una positividad de 18.9%. Los distritos más afectados son Tarapoto, Moyobamba, Morales, Bellavista, Juanjuí, Rioja, Tabalosos, Lamas, Caynarachi, Tocache, Nueva Cajamarca y San Hilarión.

En el gráfico de tendencia se observa que la curva viene mostrando un descenso pero en formas de aparentes olas.

San Martín registra 3,155 defunciones confirmadas a COVID-19, letalidad 5.1%

DISTRIBUCIÓN TEMPORAL Y ESPACIAL DE LOS CASOS DE COVID-19 EN TACNA

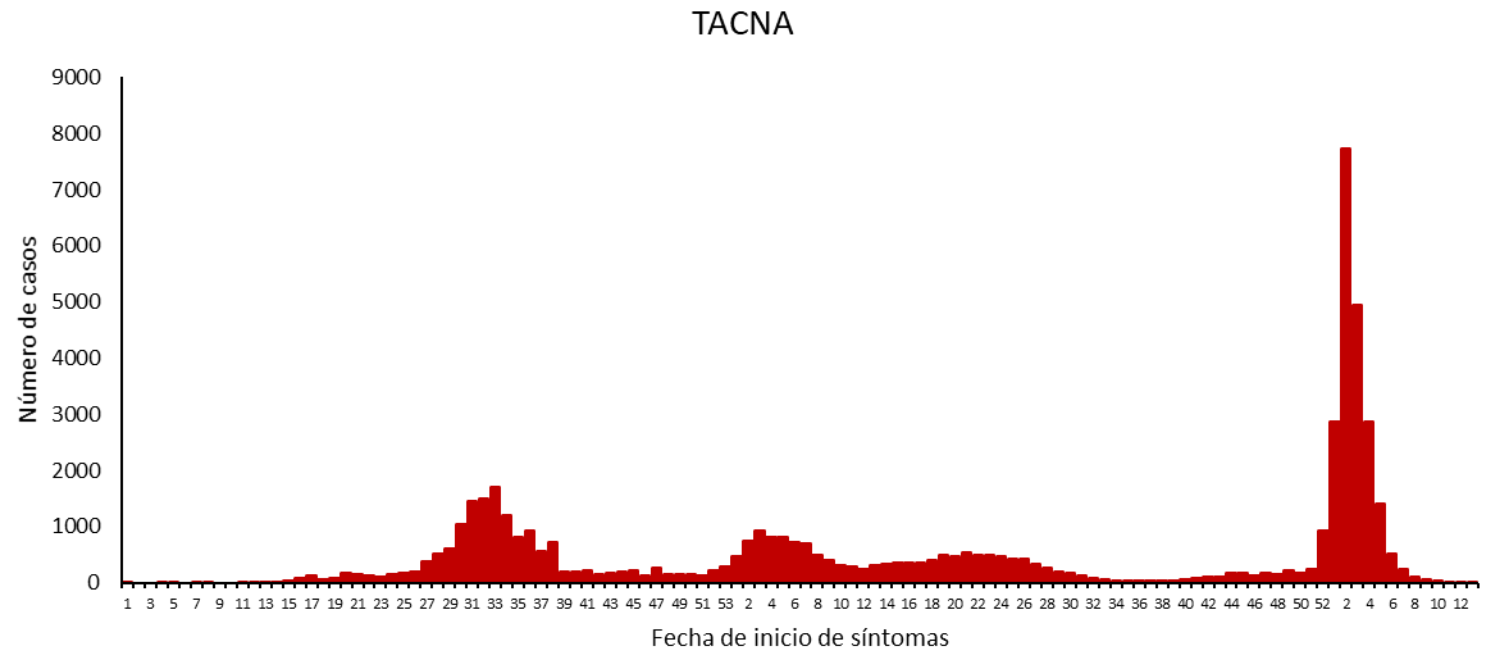
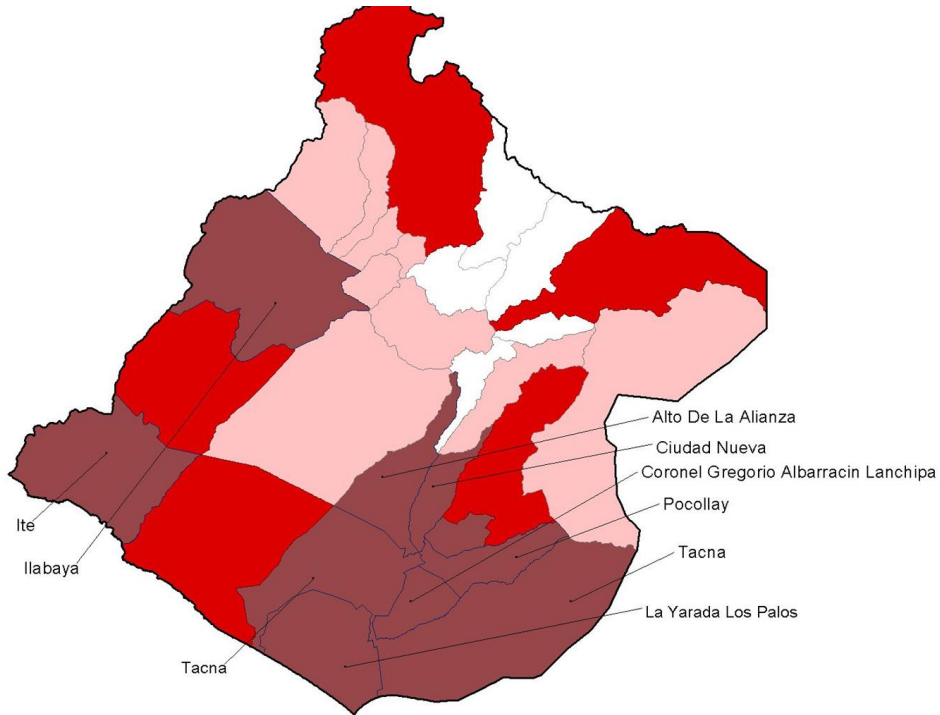

La región Tacna presenta 334,071 personas muestreadas de los cuales 53,702 son casos confirmados a COVID-19, con una positividad de 16.1% Los distritos más afectados son Tacna, Calana, Alto De La Alianza, Ciudad Nueva, Coronel Gregorio Albarracín e Ilabaya.

En el gráfico de tendencia se observa que la curva luego de mostrar baja transmisión, presenta incremento en algunas semanas.

Tacna registra 2,124 defunciones confirmadas a COVID-19, letalidad 4.0%

DISTRIBUCIÓN TEMPORAL Y ESPACIAL DE LOS CASOS DE COVID-19 EN TUMBES

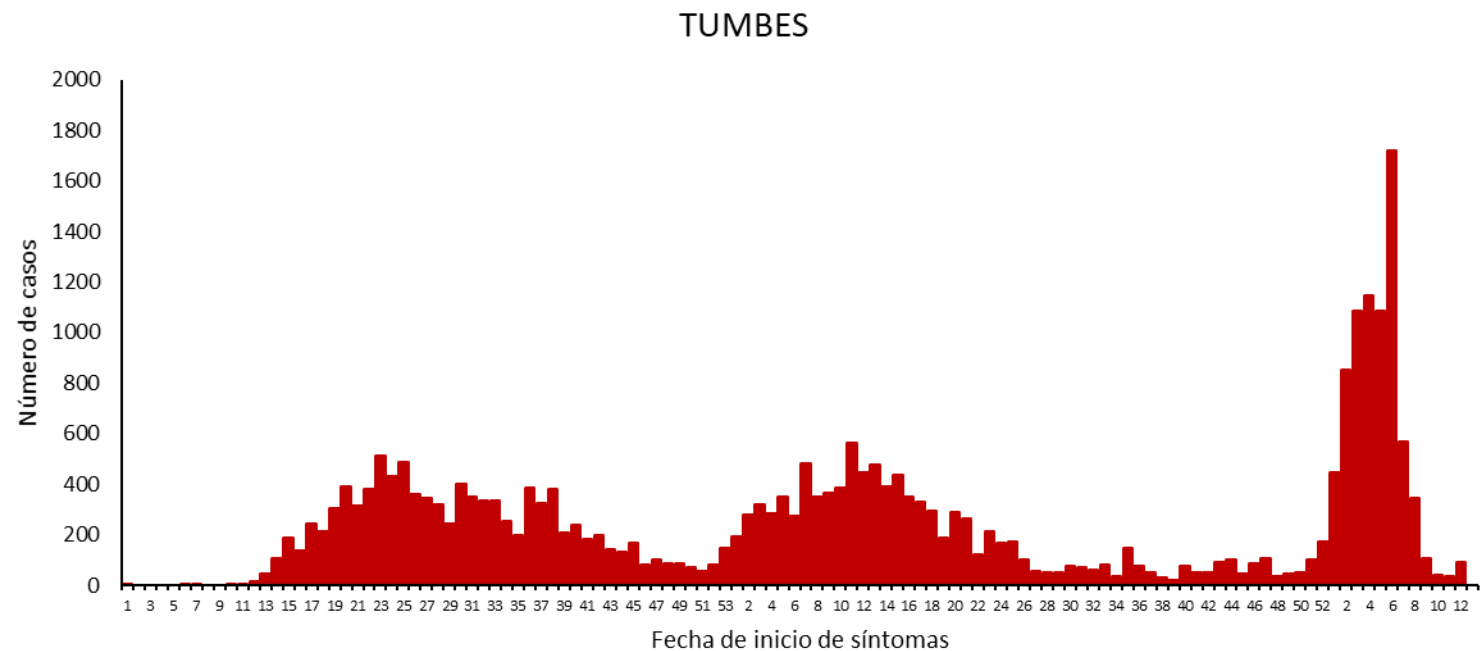
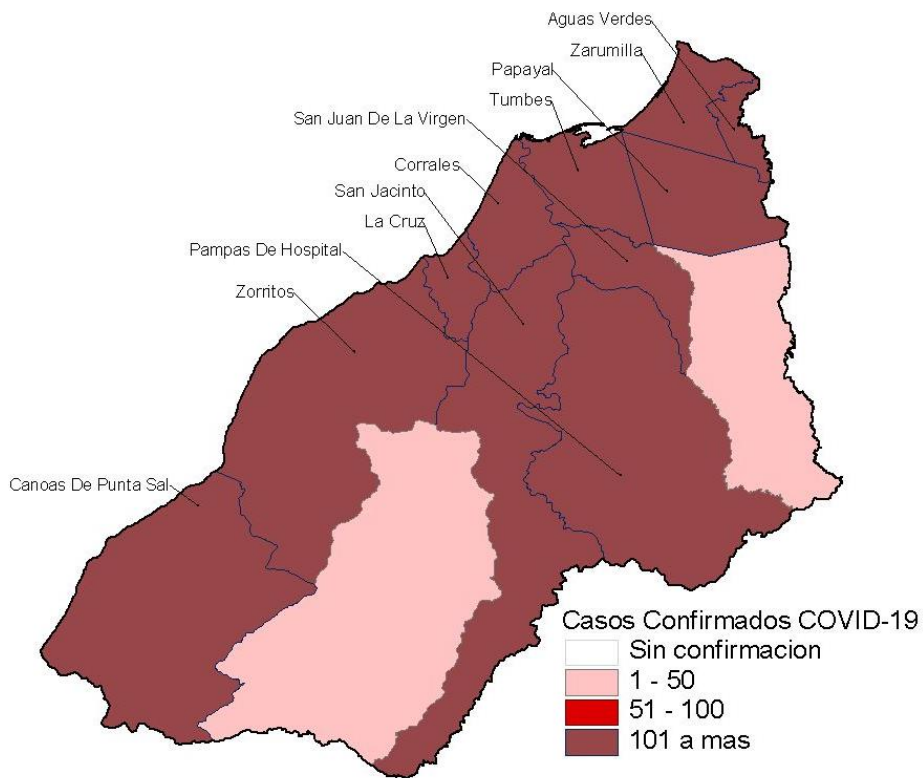

La región Tumbes presenta 173,373 personas muestreadas de los cuales 27,414 son casos confirmados a COVID-19, con una positividad de 15.8%. Los distritos más afectados son Tumbes, Zarumilla, Corrales, Aguas Verdes y Zorritos. La tendencia es a disminuir con fluctuaciones de incrementos en algunos días continuos. Tumbes registra 1,689 defunciones confirmadas a COVID-19, letalidad 6.2%

DISTRIBUCIÓN TEMPORAL Y ESPACIAL DE LOS CASOS DE COVID-19 EN UCAYALI

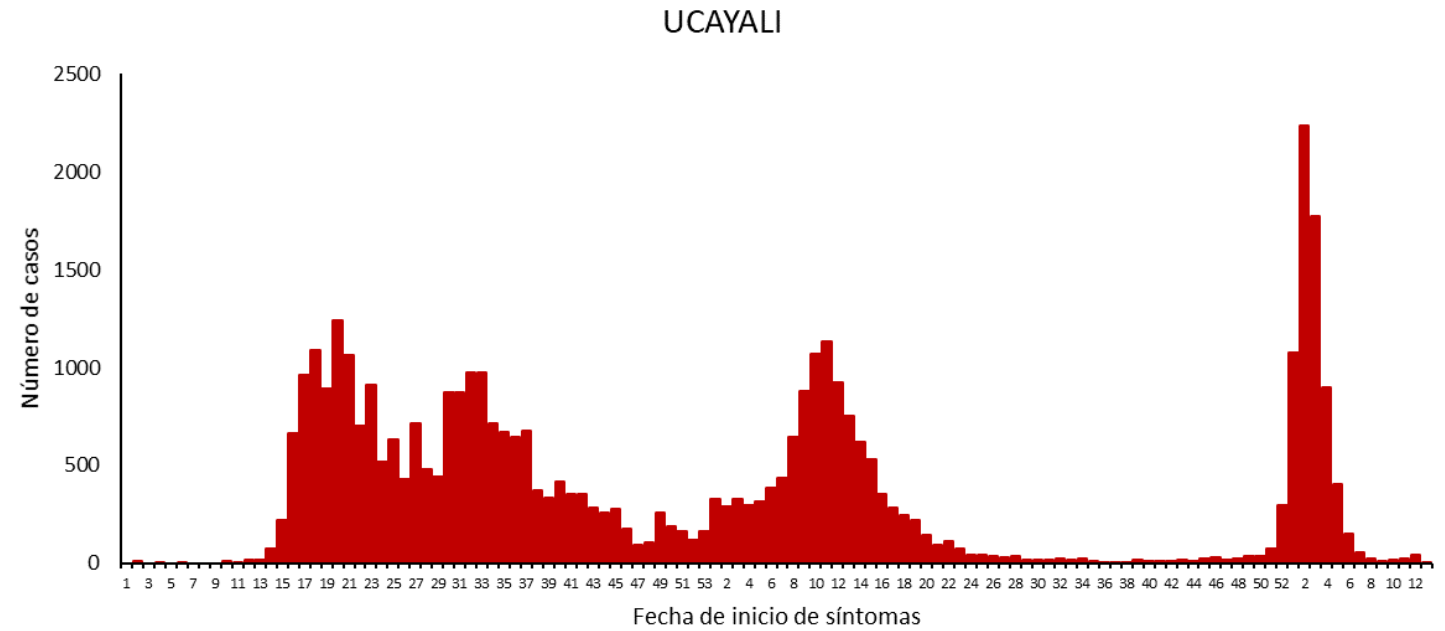
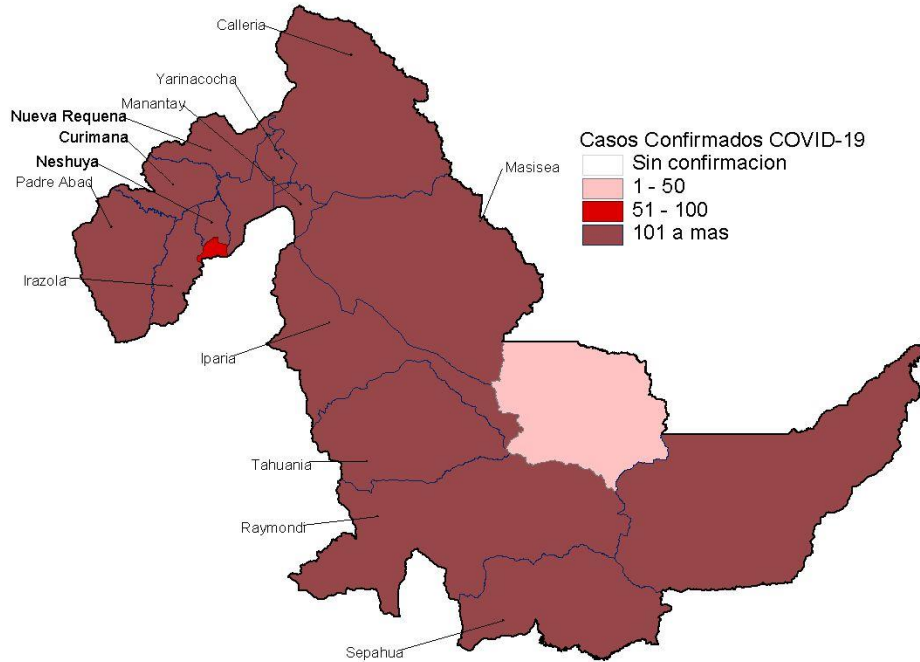

La región Ucayali presenta 215,165 personas muestreadas de los cuales 39,452 son casos confirmados a COVID-19, con una positividad de 18.3%. Los distritos más afectados son Callería, Yarínacocha, Manantay, Padre Abad y Raymondi.

La tendencia es a disminuir pero en formas de olas con incrementos por algunos días contiguos.

Ucayali registra 3,244 defunciones confirmadas a COVID-19, letalidad 8.2%

Muchas Gracias...

www.dge.gob.pe



4/04/2022

95