



PERÚ

Ministerio de Salud

Centro Nacional de Epidemiología,
Prevención y Control de Enfermedades



Situación de Guillain Barre Perú a la SE 45 – 2019

(actualizado al 04/11/2019 corte a las 12:00pm)

Fuente : Centro Nacional de Epidemiología, Prevención y Control de Enfermedades – MINSa.

(*) Hasta la SE 45 – 2019 actualizado al 04/11/2019 corte a las 12:00 pm

EL PERÚ PRIMERO



PERÚ

Ministerio de Salud

Centro Nacional de Epidemiología,
Prevención y Control de Enfermedades

Casos de Síndrome de Guillain Barré, según fecha de inicio de síntomas, y lugar de procedencia, Perú, hasta la SE 45 - 2019

Departamentos	Años			
	2016	2017	2018	2019*
Lima	11	25	76	350
Piura	0	2	10	147
Junin	2	2	5	141
Cajamarca	1	3	29	89
La Libertad	8	8	54	87
Lambayeque	0	0	11	62
Ancash	0	1	13	31
Callao	2	7	15	28
Amazonas	0	0	6	12
Huancavelica	0	1	2	11
Cusco	0	0	5	10
Loreto	1	0	3	8
Arequipa	0	0	2	7
Ica	0	0	0	7
San Martín	0	2	4	6
Puno	0	0	2	5
Ucayali	0	2	1	4
Pasco	0	1	0	4
Tumbes	0	2	1	3
Tacna	0	3	4	3
Huanuco	1	0	11	3
Ayacucho	0	0	5	1
Apurímac	0	0	3	1
Madre De Dios	0	0	0	1
Moquegua	0	0	0	0
Total general	26	59	262	1021

89%

Fuente : Centro Nacional de Epidemiología, Prevención y Control de Enfermedades – MINSA.

(*) Hasta la SE 45 – 2019 actualizado al 04/11/2019 corte a las 12:00 pm

EL PERÚ PRIMERO



PERÚ

Ministerio de Salud

Centro Nacional de Epidemiología,
Prevención y Control de Enfermedades



Tendencia de Casos de Síndrome de Guillain Barré en el Perú años 2018 y 2019*

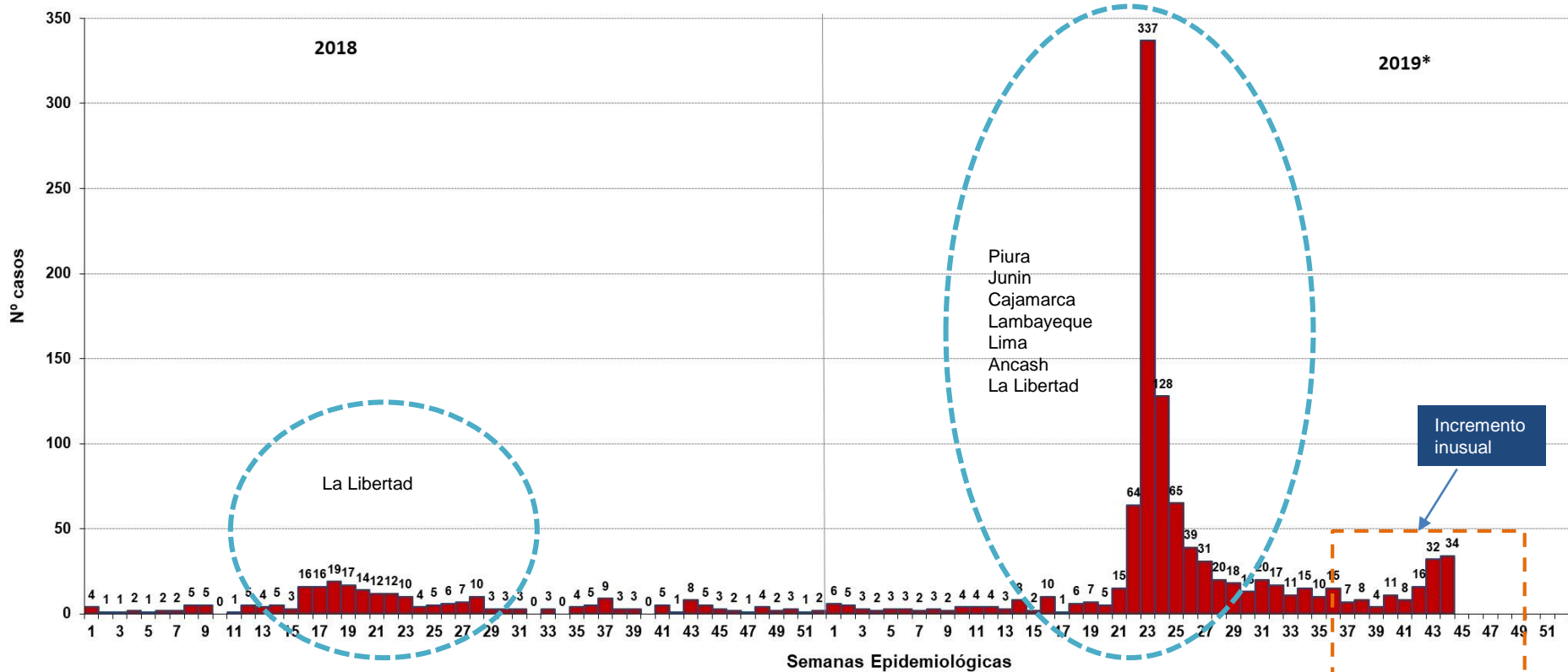

Fuente : Centro Nacional de Epidemiología, Prevención y Control de Enfermedades – MINSa.

(*) Hasta la SE 45 – 2019 actualizado al 04/11/2019 corte a las 12:00 pm



Distribución de casos de Síndrome de Guillain Barré por día de inicio de síntomas, semana epidemiológica y meses, Perú desde la SE 36 hasta la SE 45 2019*

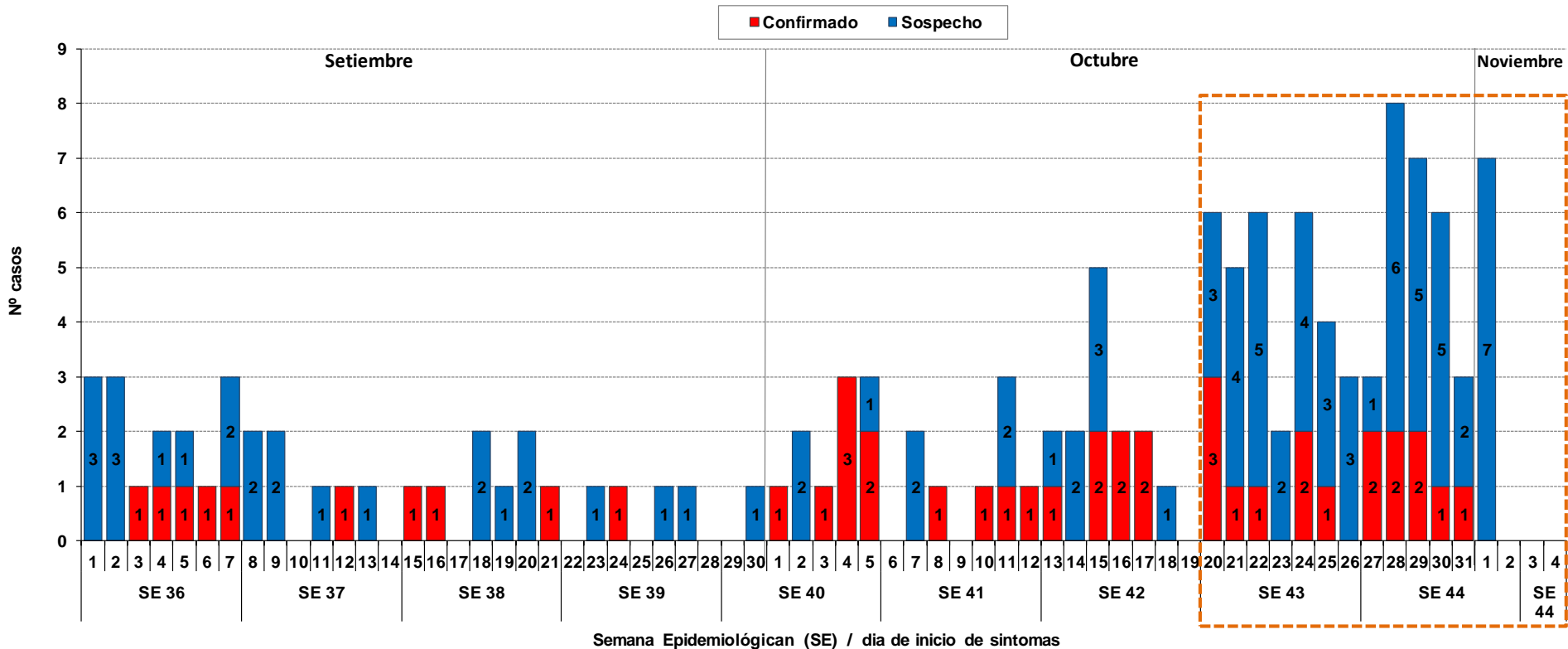

↩ Análisis de tendencia desde SE 41

Fuente : Centro Nacional de Epidemiología, Prevención y Control de Enfermedades – MINSa.
(*) Hasta la SE 45 – 2019 actualizado al 04/11/2019 corte a las 12:00 pm



PERÚ

Ministerio de Salud

Centro Nacional de Epidemiología,
Prevención y Control de Enfermedades

Distribución de casos y defunciones de Síndrome de Guillain Barré por grupos de edad y género, Perú 2019*

Casos SE 1 a SE 40 año 2019

Según grupos de edad	N° Casos	%	Defunciones
Niño (0 - 11 años)	71	8%	0
Adolescente (12 - 17 años)	69	7%	1
Joven (18 - 29 años)	146	16%	3
Adulto (30 - 59 años)	460	49%	9
Adulto Mayor (60 a + años)	185	20%	14
Según género			
Hombres	565	61%	14
Mujeres	366	39%	13
Perú	931	100%	27



Casos SE 41 a SE 45 año 2019

Según grupos de edad	N° Casos	%	Defunciones
Niño (0 - 11 años)	8	9%	1
Adolescente (12 - 17 años)	10	11%	0
Joven (18 - 29 años)	10	11%	0
Adulto (30 - 59 años)	49	54%	0
Adulto Mayor (60 a + años)	13	14%	0
Según género			
Hombres	59	66%	1
Mujeres	31	34%	0
Perú	90	100%	1

Fuente : Centro Nacional de Epidemiología, Prevención y Control de Enfermedades – MINSa.

(*) Hasta la SE 45 – 2019 actualizado al 04/11/2019 corte a las 12:00 pm

EL PERÚ PRIMERO



PERÚ

Ministerio de Salud

Centro Nacional de Epidemiología,
Prevención y Control de Enfermedades

Casos de Síndrome de Guillain Barré según hospital de atención. SE 41- SE45

DIRESA NOTIFICANTE	IPRESS NOTIFICANTE	SEMANA EPIDEMIOLOGICA					TOTAL
		41	42	43	44	45	
AMAZONAS	GUSTAVO LANATA LUJAN	0	0	2	0	0	2
	HOSPITAL HIGOS URCO	0	0	1	2	0	3
	HOSPITAL REGIONAL VIRGEN FATIMA	0	1	0	0	0	1
Total AMAZONAS		0	1	3	2	0	6
CAJAMARCA	HOSPITAL REGIONAL CAJAMARCA	0	0	5	5	0	10
Total CAJAMARCA		0	0	5	5	0	10
LA LIBERTAD	HOSPITAL BASE VICTOR LAZARTE ECHEGARAY	0	0	0	1	0	1
	HOSPITAL BELEN DE TRUJILLO	0	0	1	0	0	1
	HOSPITAL DE ALTA COMPLEJIDAD DE LA LIBERTAD VIRGEN DE LA PUERTA	0	0	0	4	0	4
	REGIONAL DOCENTE DE TRUJILLO	0	0	1	1	0	2
Total LA LIBERTAD		0	0	2	6	0	8
LAMBAYEQUE	ESSALUD ALMANZOR AGUINAGA ASENJO	1	4	8	6	0	19
	HOSP. LAS MERCEDES	0	0	1	0	0	1
	HOSP. REGIONAL LAMBAYEQUE	1	1	5	1	0	8
Total LAMBAYEQUE		2	5	14	7	0	28
LUCIANO CASTILLO	HOSP. APOYO II SULLANA	1	0	0	4	0	5
Total LUCIANO CASTILLO		1	0	0	4	0	5
PIURA	E.S I-3 TACALA	0	1	1	0	0	2
	E.S II-2 SANTA ROSA	1	0	0	1	0	2
	HOSPITAL III JOSE CAYETANO HEREDIA	0	1	0	1	0	2
Total PIURA		1	2	1	2	0	6
Total general		4	8	25	26	0	63

SE 41 : 6 al 12 Octubre

SE 42 : 13 al 19 Octubre

SE 43 : 20 al 26 Octubre

SE 44 : 27 Octubre al 02 Noviembre

SE 45 : 03 al 09 Noviembre

Fuente : Centro Nacional de Epidemiología, Prevención y Control de Enfermedades – MINSA.

(*) Hasta la SE 45 – 2019 actualizado al 04/11/2019 corte a las 12:00 pm



PERÚ

Ministerio de Salud

Centro Nacional de Epidemiología,
Prevención y Control de Enfermedades



Casos de Síndrome de Guillain Barré según hospital de atención y día fecha inicio síntoma. SE 41- 45

DIRESA NOTIFICANTE	ESTABLECIMIENTO QUE NOTIFICA	SE 41					SE 42					SE 43					SE 44					SE 45			ACUM (SE41-SE45)									
		Octubre												Nov																				
		6	7	8	9	10	11	12	13	14	15	16	17	18	19	20	21	22	23	24	25	26	27	28		29	30	31	1	2	3	4		
AMAZONAS	GUSTAVO LANATA LUJAN	0	0	0	0	0	0	0	0	0	0	0	0	0	0	0	0	0	0	0	0	1	1	0	0	0	0	0	0	0	0	0	0	2
	HOSPITAL HIGOS URCO	0	0	0	0	0	0	0	0	0	0	0	0	0	0	0	0	0	0	0	0	0	1	0	0	0	1	0	1	0	0	0	0	3
	HOSPITAL REGIONAL VIRGEN FATIMA	0	0	0	0	0	0	0	0	0	1	0	0	0	0	0	0	0	0	0	0	0	0	0	0	0	0	0	0	0	0	0	0	1
Total AMAZONAS		0	0	0	0	0	0	0	0	0	1	0	0	0	0	0	0	0	0	0	0	1	2	0	0	0	1	0	1	0	0	0	0	6
CAJAMARCA	HOSPITAL REGIONAL CAJAMARCA	0	0	0	0	0	0	0	0	0	0	0	0	0	0	0	0	1	0	1	2	1	0	1	2	0	1	1	0	0	0	0	10	
Total CAJAMARCA		0	0	0	0	0	0	0	0	0	0	0	0	0	0	0	1	0	1	2	1	0	1	2	0	1	1	0	0	0	0	10		
LA LIBERTAD	HOSPITAL BASE VICTOR LAZARTE ECHEGARAY	0	0	0	0	0	0	0	0	0	0	0	0	0	0	0	0	0	0	0	0	0	0	0	0	0	0	1	0	0	0	0	0	1
	HOSPITAL BELEN DE TRUJILLO	0	0	0	0	0	0	0	0	0	0	0	0	0	0	1	0	0	0	0	0	0	0	0	0	0	0	0	0	0	0	0	0	1
	HOSPITAL DE ALTA COMPLEJIDAD REGIONAL DOCENTE DE TRUJILLO	0	0	0	0	0	0	0	0	0	0	0	0	0	0	0	0	0	0	0	0	0	0	1	0	2	1	0	0	0	0	0	0	4
	REGIONAL DOCENTE DE TRUJILLO	0	0	0	0	0	0	0	0	0	0	0	0	0	0	1	0	0	0	0	0	0	0	0	1	0	0	0	0	0	0	0	0	2
Total LA LIBERTAD		0	0	0	0	0	0	0	0	0	0	0	0	0	2	0	0	0	0	0	0	0	1	1	2	1	1	0	0	0	0	0	8	
LAMBAYEQUE	ESSALUD ALMANZOR AGUINAGA ASENJO	0	1	0	0	0	0	0	0	1	0	0	0	1	2	1	2	3	0	2	0	0	0	0	2	2	2	0	0	0	0	0	0	19
	HOSP. LAS MERCEDES	0	0	0	0	0	0	0	0	0	0	0	0	0	0	0	0	0	1	0	0	0	0	0	0	0	0	0	0	0	0	0	0	1
	HOSP. REGIONAL LAMBAYEQUE	0	0	0	0	1	0	0	0	0	0	1	0	0	0	2	0	0	0	2	1	0	0	0	1	0	0	0	0	0	0	0	0	8
Total LAMBAYEQUE		0	1	0	0	1	0	0	0	1	0	1	0	1	2	3	2	3	1	4	1	0	0	3	2	2	0	0	0	0	0	0	28	
LUCIANO CASTILLO	HOSP. APOYO II SULLANA	0	0	0	0	0	1	0	0	0	0	0	0	0	0	0	0	0	0	0	0	0	0	0	2	0	0	1	1	0	0	0	0	5
Total LUCIANO CASTILLO		0	0	0	0	0	1	0	0	0	0	0	0	0	0	0	0	0	0	0	0	0	0	2	0	0	1	1	0	0	0	0	5	
PIURA	E.S I-3 TACALA	0	0	0	0	0	0	0	1	0	0	0	0	0	0	0	0	0	1	0	0	0	0	0	0	0	0	0	0	0	0	0	0	2
	E.S II-2 SANTA ROSA	0	0	1	0	0	0	0	0	0	0	0	0	0	0	0	0	0	0	0	0	0	0	0	1	0	0	0	0	0	0	0	0	2
	HOSPITAL III JOSE CAYETANO HEREDIA	0	0	0	0	0	0	0	0	1	0	0	0	0	0	0	0	0	0	0	0	0	0	0	0	0	1	0	0	0	0	0	0	2
Total PIURA		0	0	1	0	0	0	0	1	1	0	0	0	0	0	0	0	1	0	0	0	0	0	1	0	1	0	0	0	0	0	0	6	
Total general		0	1	1	0	1	1	0	1	2	1	1	0	1	2	5	2	4	2	5	4	3	1	8	6	5	3	3	0	0	0	0	63	

Fuente : Centro Nacional de Epidemiología, Prevención y Control de Enfermedades – MINSA.

(*) Hasta la SE 45 – 2019 actualizado al 04/11/2019 corte a las 12:00 pm

