



PERÚ

Ministerio
de Salud

Viceministerio
de Salud Pública

Centro Nacional de
Epidemiología, Prevención
y Control de Enfermedades

MINISTERIO DE SALUD - PERÚ

Centro Nacional de Epidemiología, Prevención y Control de Enfermedades

Resumen

Sala de situación de Salud

**Vigilancia Epidemiológica de Riesgo Ambiental
Perú a la SE 43 -2020**



PERÚ

Ministerio
de Salud

Viceministerio
de Salud Pública

Centro Nacional de
Epidemiología, Prevención
y Control de Enfermedades

Vigilancia Epidemiológica en salud pública de factores de riesgo por exposición e intoxicación por metales pesados y metaloides

Aprobada: Resolución Ministerial N° 006-2015/MINSA del 06 de enero de 2015, que establece la Norma Técnica de Salud N° 111 – 2014- MINSA/DGE – V.01

https://www.dge.gob.pe/portal/index.php?option=com_content&view=article&id=630&Itemid=405

Norma Técnica de Salud



PERÚ

Ministerio
de Salud



NTS N° 111 –2014- MINSA/DGE - V.01

**NORMA TÉCNICA DE SALUD QUE ESTABLECE
LA VIGILANCIA EPIDEMIOLÓGICA EN SALUD PÚBLICA
DE FACTORES DE RIESGO POR EXPOSICIÓN E
INTOXICACIÓN POR METALES PESADOS Y
METALOIDES**

RM N° 006 – 2015/MINSA

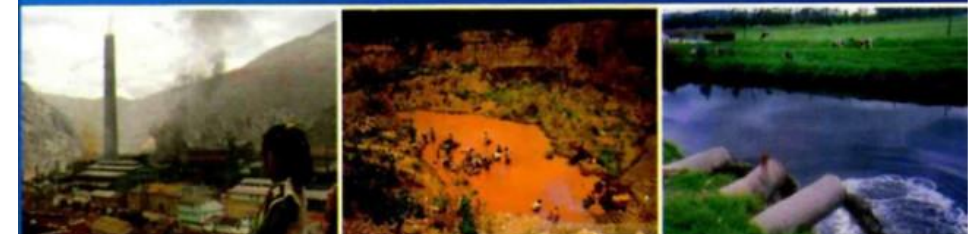

10 Contaminantes de mayor preocupación para la salud pública OMS, 2010

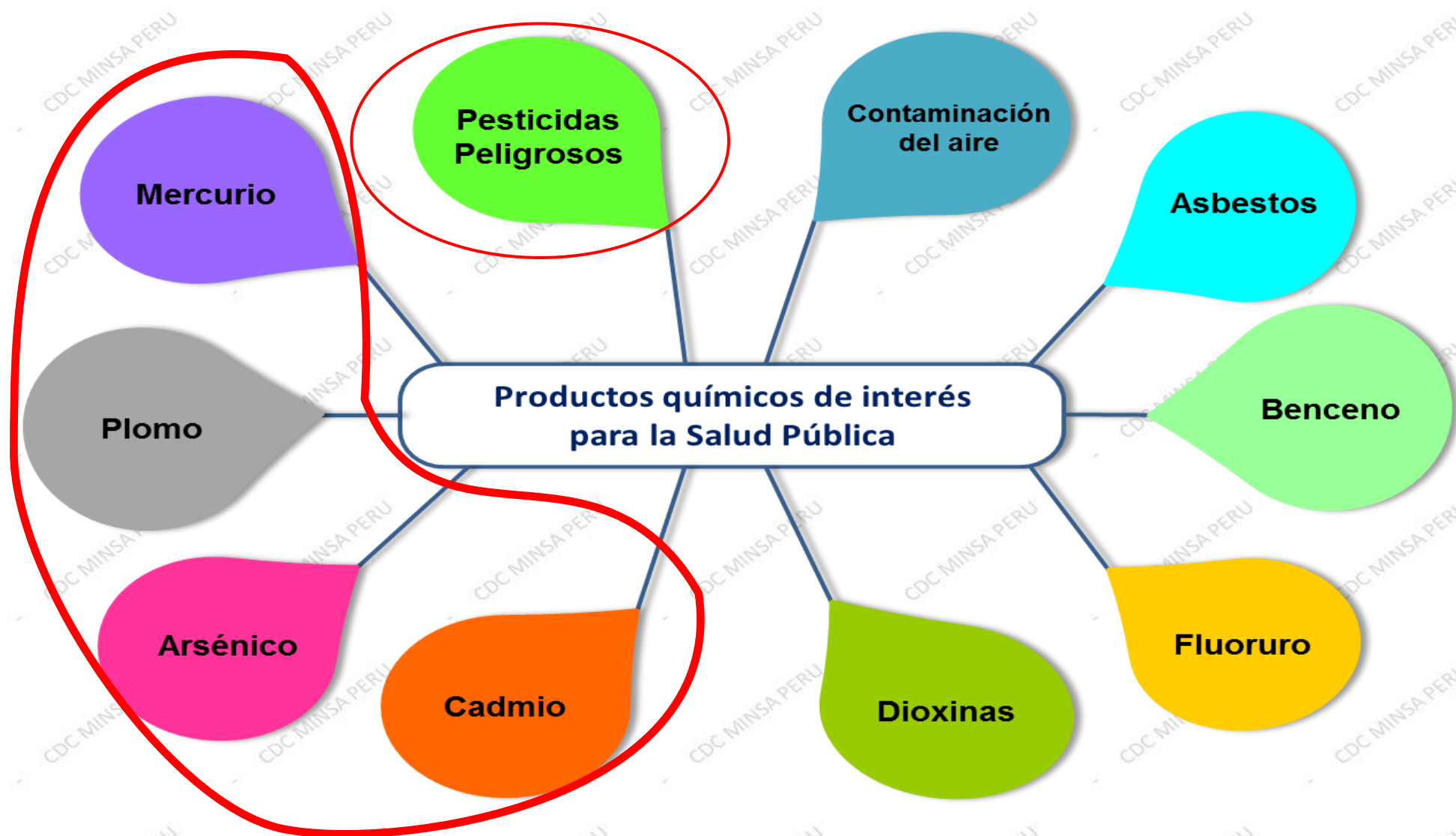

Fuente: OMS, International Program Chemical Safety – Public Health and Environment

Vigilancia Epidemiológica de Factores de Riesgo por exposición e intoxicación por metales pesados y metaloides

NTS: Factores de riesgos

Es cualquier condición, característica o exposición de una persona o grupo de población a metales pesados que pueda producir un daño a la salud.

**F. R.
Ambiente**



**F. R.
Poblacional**



**F. R.
Ocupacional**



**Factor Riesgo
Hogar**



Principales vías de exposición a plomo

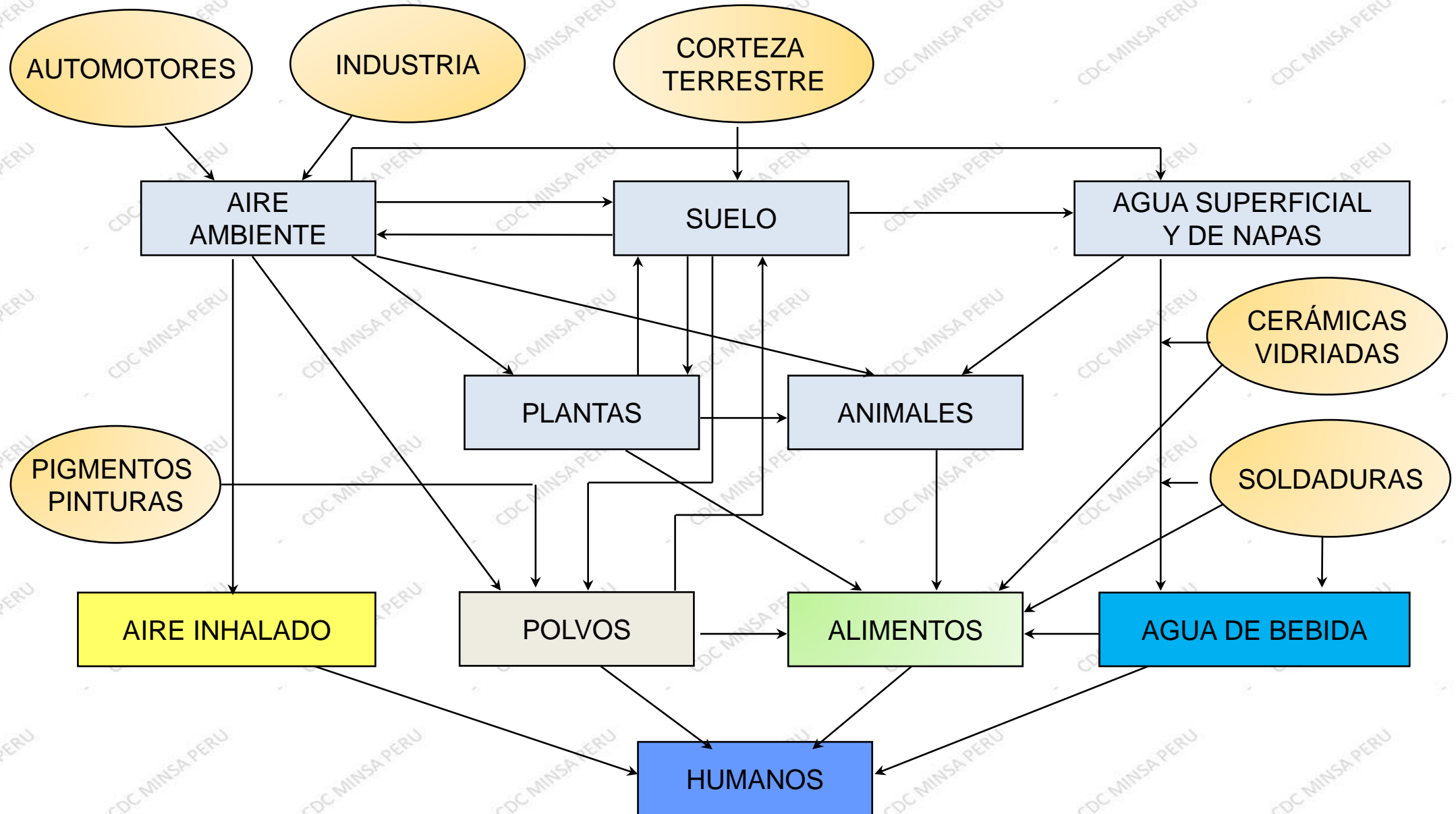

Por que tener presente al Plomo como determinante ambiental?

- **Contaminante de importancia global**
- **Contaminación “ escondida” poco visible durante largos períodos de la vida.**
- **Curso largamente sub-clínico**
- **Persistencia y acumulo en huesos**
- **Irreversibilidad de los efectos mas críticos**
- **Indicador de exposición bien definido: Plomo en sangre**





PERÚ

Ministerio
de Salud

Viceministerio
de Salud Pública

Centro Nacional de
Epidemiología, Prevención
y Control de Enfermedades



**PROHIBIR
LA PINTURA
CON PLOMO**



Conocer
los riesgos

**Del 20 al 26 de
octubre de 2019**

**Semana
internacional
para prevenir la
intoxicación
por plomo
2019**



GRACIAS

**Equipo Técnico
Unidad de Vigilancia Epidemiológica de Riesgos Ambientales
y Cambio Climático (UVERACC)**

**Centro Nacional de Epidemiología, Prevención y Control de
Enfermedades (CDC Perú) - Ministerio de Salud
Calle Daniel Olaechea N° 191 • Lima 11 • Jesús María**

Teléfono: (511) 631-4500, Anexo 132