

Sala de Situación de Brotes y EVISAP

Semana Epidemiológica N° 52-2020
al 22 de diciembre 2020

Brotos, epizootias y EVISAP en Perú, SE 52-2020



FECHA DE NOTIFICACION	LUGAR	BROTE O EVENTO	Nº DE CASOS	NOTIFICACIÓN EN SIEpi-BROTOS	RESULTADO LABORATORIO	RIESGO DE TRANSMISIÓN	ESTADO DEL EVENTO
21/12/20	Loreto Provincia: Datem del Marañón Distrito: Morona Localidad: Puerto América y Puerto Alegría.	Síndrome febril	7	Si	No	Medio	Nuevo
21/12/20	Cajamarca Provincia: Jaén Distrito: Colasay Localidad: San Lorenzo de Barbasco	Dengue	2	Si	Si	Medio	Nuevo
21/12/20	Arequipa Provincia: Arequipa Distrito: Cerro Colorado Localidad: Apipa y A.A. Cáceres	Rabia canina	2	Si	Si	Medio	Nuevo
21/12/20	Junín Provincia: Chanchamayo Distrito: San Luis de Shuaro Localidad: San Luis de Shuaro	Dengue	3	Si	Si	Medio	Nuevo

Fuente: CDC MINSA, SIEpi-brotos.
 Hasta el 22/12/2020

Brote de Síndrome febril en el distrito de Morona, provincia de Datem del Marañón, departamento de Loreto, 2020.

- **Ubicación:** Localidades Puerto América y Puerto Alegría, 1301 habitantes aprox., 02 horas ciudad San Lorenzo.
- **Antecedentes:** Desde 1998, Datem del Marañón reporta casos de dengue. En 2019, se notificaron 169 casos de dengue en 05 localidades de la provincia.
- **Casos:** 07 pacientes con sintomatología de fiebre, artralgia, mialgia, cefalea, erupción cutánea, malestar general y dolor en articulaciones; 03 con antecedente de viaje a San Lorenzo. Los mas afectados son el sexo masculino y la etapa de vida adolescentes.

Mapa. Ubicación del brote, Distrito Morona, Provincia Datem del Marañón.

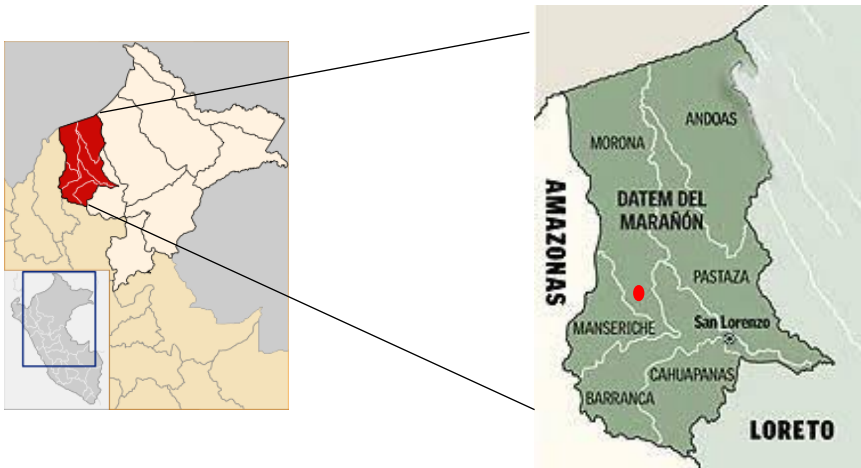

- **Acciones realizadas:**

- Notificación del brote al SIEpi-brotes.
- Reunión de coordinación entre epidemiología, salud ambiental y estrategia sanitaria de metaxénicas.
- Elaboración de plan de acción para intervención de localidades afectadas.
- Conformación de equipos para búsqueda activa de febriles casa por casa en la zona.
- El 22/12/20 traslado a las localidades para inicio de actividades (búsqueda febriles, toma de muestras, estudio entomológico, difusión medidas preventivas).



Brote de dengue en el CP San Lorenzo, departamento de Cajamarca, 2020.

Descripción del evento

- **Ubicación:** CP San Lorenzo, distrito Colasay y provincia de Jaén, departamento de Cajamarca.
Población de 500 habitantes y 170 viviendas.
Antecedente: Escenario de riesgo II
- **Casos:** 2 casos DSS (4 probables)
 - 18 y 57 años, sexo femenino.
 - Sin antecedente de viaje reciente.
- **FIS:** el primer caso inicio síntomas el 13/12/2020.
- **Cuadro clínico:** fiebre, artralgia, mialgia, cefalea y rash.

Acciones realizadas:

- Atención de casos.
- Envío de muestra a Laboratorio Referencial de la DISA Jaén.
- Coordinación con responsable de Epidemiología de la Microred de Salud para intervención.
- Coordinación con el responsable de vectores de la Dirección Sub Regional de Salud Jaén para intervención.
- Educación sanitaria sobre medidas de prevención y control de la enfermedad.

Fig. 1. Mapa del distrito de Colasay – Cajamarca – Perú.

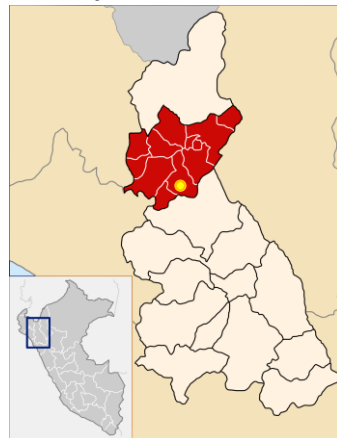

Fuente: Informe inicial DISA Jaén

Brote de dengue en el distrito de San Luis de Shuaro, provincia Chanchamayo, departamento de Junín, 2020.

- **Ubicación:** localidad San Luis de Shuaro, pertenece a la Microred San Luis de Shuaro (12 localidades con riesgo para dengue).
- **Antecedentes:** Últimos casos reportados de dengue en la localidad durante el año 2013.
- **Casos:** Desde la SE51 se han notificado 03 casos de dengue (02 confirmados y 01 probable); del total 02 sin signos de alarma y 01 con signos de alarma (hospitalizado). El grupo mas afectado entre las edades de 20 a 59 años y el sexo masculino.
- **Acciones realizadas:**
 - Notificación del brote al SIEpi-brotes.
 - Atención de casos y toma de muestras.
 - Monitoreo diario de pacientes captados.
 - Desplazamiento del equipo de la Microred para fortalecer las acciones de control en la localidad.
 - Búsqueda de febriles en la zona.
 - Visitas domiciliarias en la localidad (220 viviendas).
 - Coordinaciones para actividades de tratamiento focal (22/12) y nebulización en viviendas (23/12).
 - Difusión y educación sanitaria sobre medidas de prevención para dengue en la población.

Fig 1 y 2. Actividades de control por el nivel local



Eventos sanitarios de importancia internacional

Semana Epidemiológica N° 52-2020
al 22 de diciembre 2020

Eventos sanitarios de importancia internacional, SE 52 – 2020

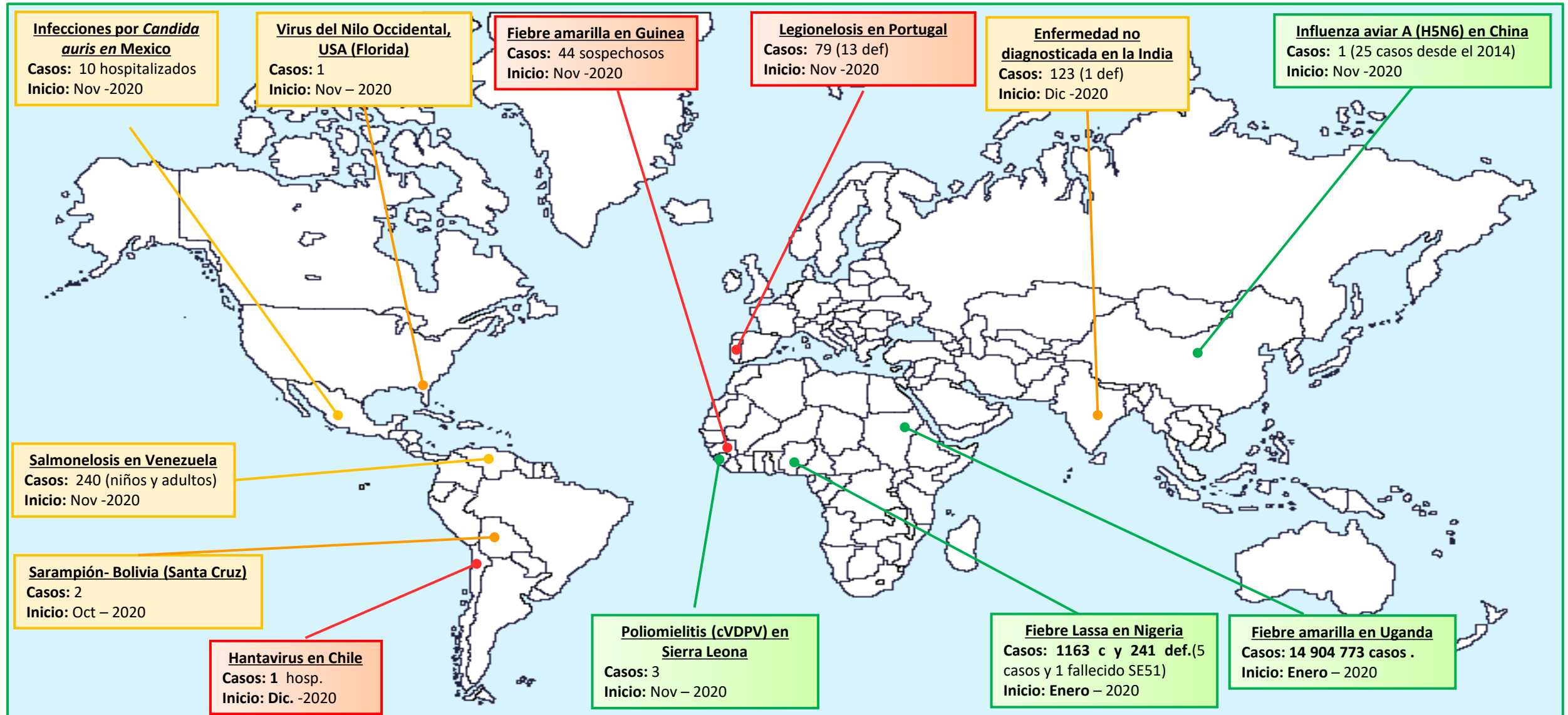

Fuente: Reporte epidemiológico de Córdoba: <http://www.reporteepidemiologico.com>;
 Secretaria de salud Pública de Brasil: <http://www.saude.pa.gov.br>;
 OMS: <http://www.who.int/csr/don/en/>;

Leyenda:

- Nuevo (esta semana)
- En Seguimiento
- Actualización

Situación actual de COVID–19 a nivel internacional

Semana Epidemiológica N° 52-2020
al 22 de diciembre del 2020

Reporte Mundial de COVID-19 según regiones, 22 diciembre 2020

Total C. confirmados
76,250,431

Nuevos casos
524,065

Total fallecidos
1 699 230

Letalidad
2.22%

C. confirmados **Fallecidos**

Región	C. confirmados	Fallecidos
Américas	33,002,132 <small>confirmado</small>	816,611 <small>fallecidos</small>
Europa	24,099,615 <small>confirmado</small>	530,752 <small>fallecidos</small>
El sudeste de Asia	11,676,286 <small>confirmado</small>	178.030 <small>fallecidos</small>
Mediterráneo oriental	4.708.243 <small>confirmado</small>	116,538 <small>fallecidos</small>
África	1,742,815 <small>confirmado</small>	38,214 <small>fallecidos</small>
Pacífico oeste	1.020.596 <small>confirmado</small>	19,072 <small>fallecidos</small>

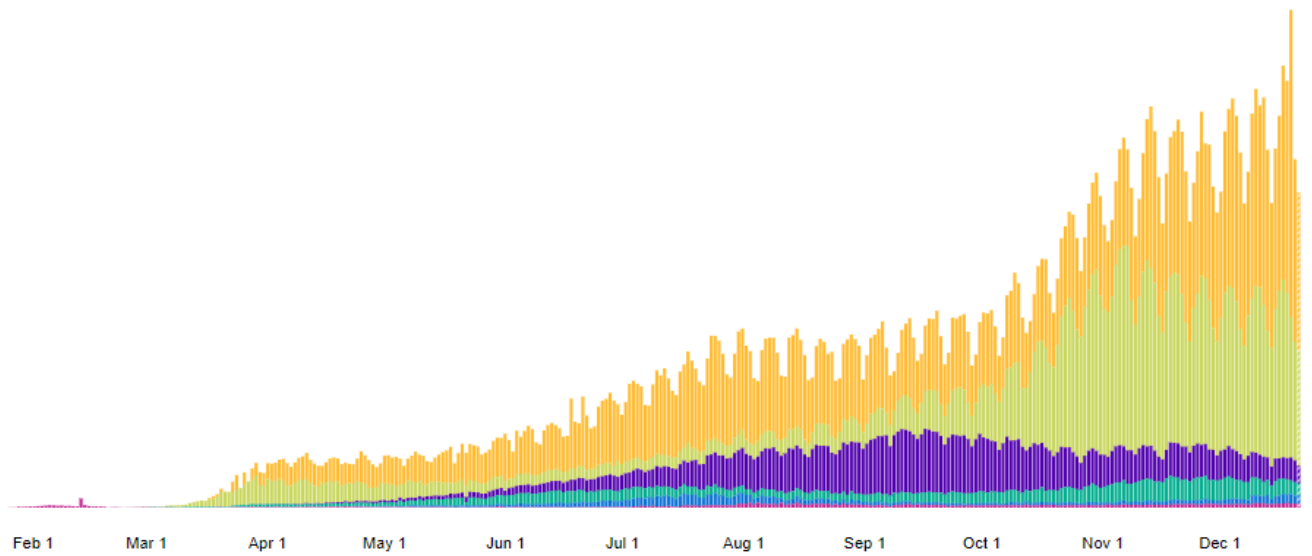

Situación de COVID-19 en el Perú

Semana Epidemiológica N° 52-2020
al 21 de diciembre del 2020

Casos confirmados de COVID-19, según fecha de inicio de síntomas al 21 de diciembre, Perú 2020

TOTAL DE PERSONAS MUESTREADAS	CASOS SINTOMATICOS POSITIVOS	RESULTADO NEGATIVO	% POSITIVIDAD ACUMULADA	ALTAS	DEFUNCIONES CONFIRMADAS POR COVID 19
5,397,861	1,000,153	4,397,708	18.5%	936,182 93.40%	37,218 3.7%

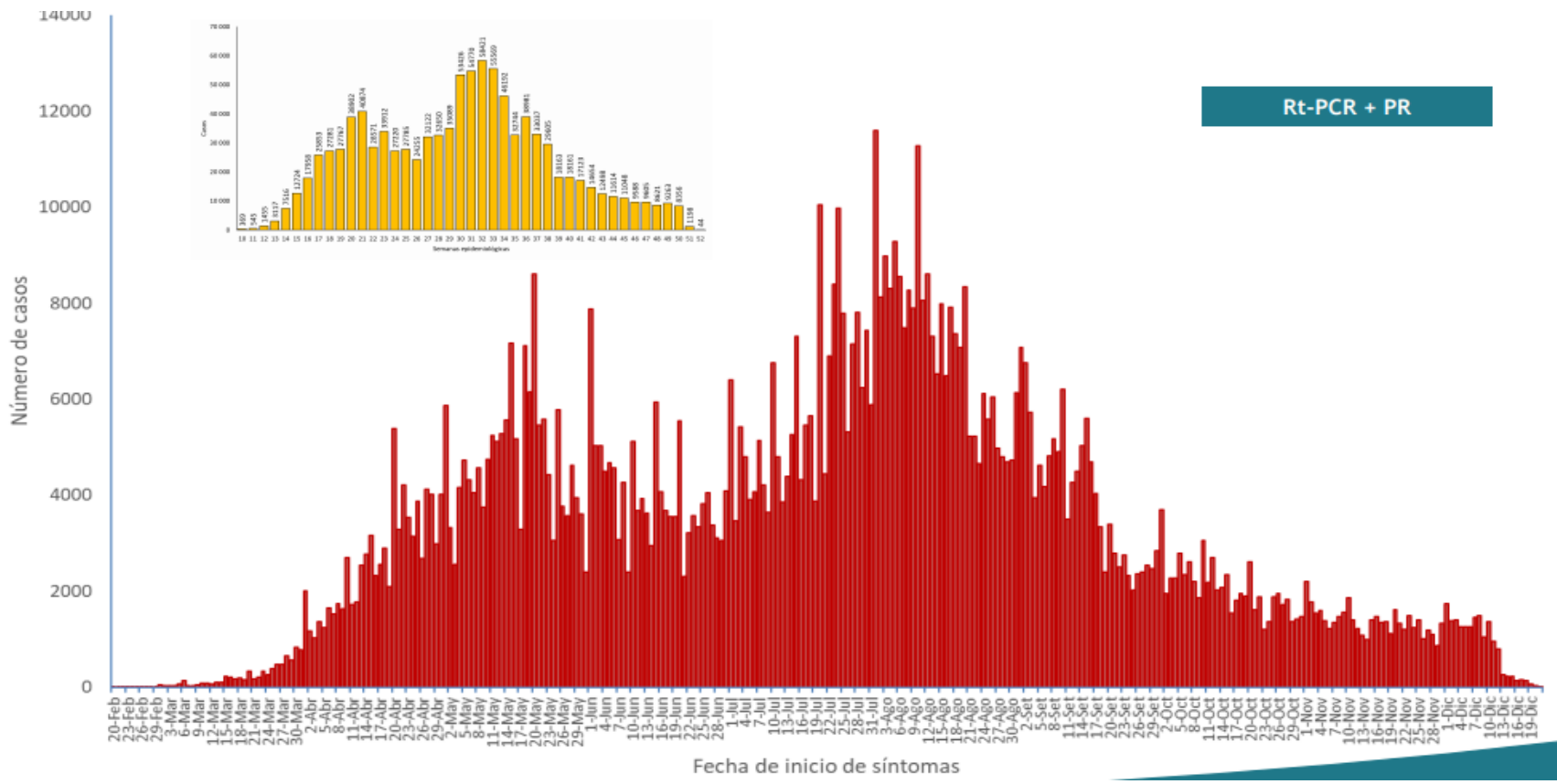

Fuente: Net Lab INS y SICOVID
Elaborado por Centro Nacional de Epidemiología, Prevención y Control de Enfermedades - MINSA

Tendencia de las defunciones confirmadas y sospechosas de COVID-19 al 21 de diciembre, Perú 2020

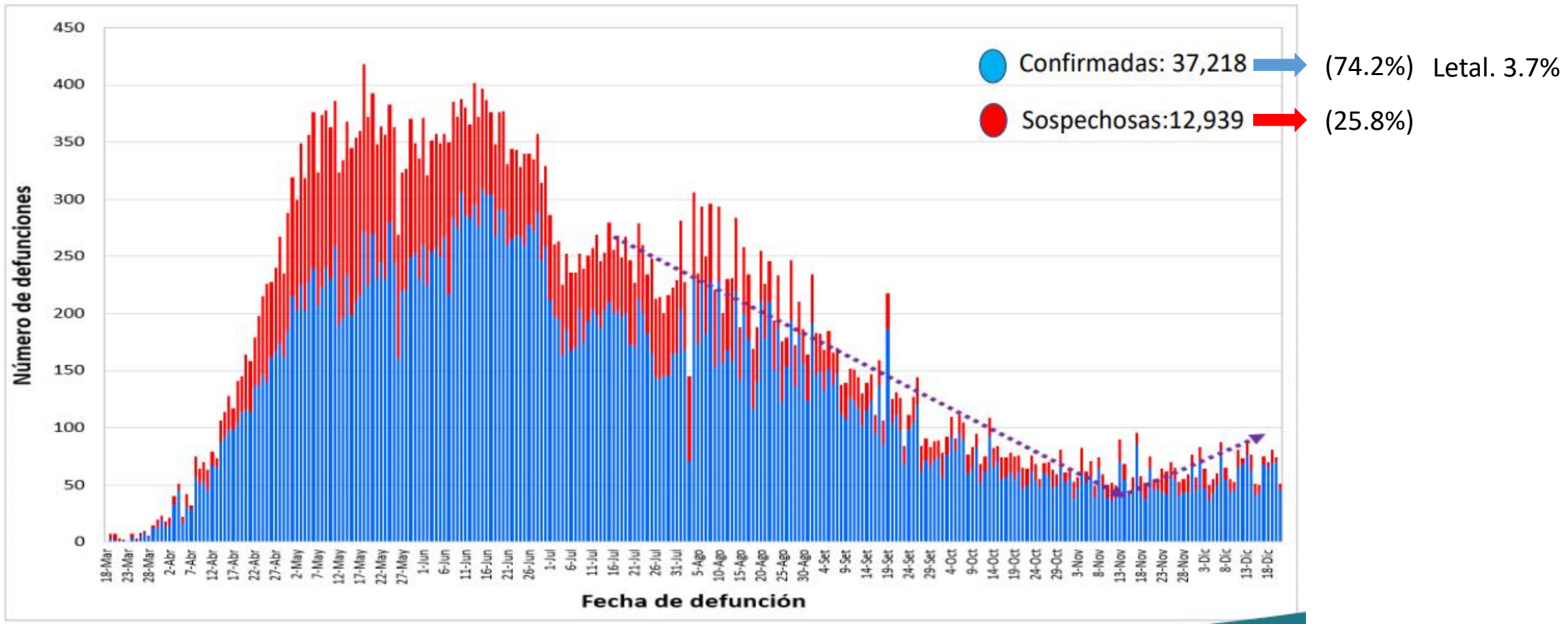

Fuente: Sistema de Vigilancia Noti – Sistema de Defunciones SINADEF – MINSA
 Elaborado por Centro Nacional de Epidemiología, Prevención y Control de Enfermedades - MINSA

Gracias por su atención

Semana Epidemiológica N° 52-2020
al 22 de diciembre del 2020