

Sala de Situación de Brotos y otros EVISAP



PERÚ

Ministerio
de Salud

Viceministerio
de Salud Pública

Centro Nacional de
Epidemiología, Prevención
y Control de Enfermedades

Semana Epidemiológica Nº 07–2021 (al 18 de febrero)



BICENTENARIO
DEL PERÚ

Brotos y otros EVISAP en Perú, SE 07–2021*

Legenda:

- Eventos Nuevos
- Eventos en Seguimiento
- Sin Eventos

FECHA DE NOTIFICACION	LUGAR	BROTE O EVENTO	N° DE CASOS	NOTIFICACIÓN EN SIÉpi-BROTOS	RESULTADO LABORATORIO	RIESGO DE TRANSMISIÓN	ESTADO DEL EVENTO
17/02/2021	Departamento: Cusco Provincia: Convención Distritos: Kimbiri y Pichari Localidades: Kimbiri y Pichari	Dengue	178	NO	SI	Alto	Seguimiento
16/02/2021	Departamento: Cusco Provincia: Convención Distrito: Santa Ana y Echarate Localidad: Echarate y Chaupimayo B	Huayco	07 damnif 02 fallecidos	SI	----	Medio	Nuevo
12/02/2021	Departamento: Puno Provincia: San Román Distrito: Santa Miguel	Rabia Canina	(4 personas expuestas)	NO	SI	Medio	Nuevo
10/02/2021	Departamento: Arequipa Provincia: Arequipa Distritos: Yura (Altiplano, Ciudad de Dios), Cerro Colorado (Las Flores) Provincia: Caylloma Distrito: Majes	Rabia canina	1 nuevo (15 acumulados del 2021)	SI	SI	Alto	Seguimiento
7/02/2021	Departamento: Loreto Provincia: Requena Distrito: Emilio San Martin Localidad: Tamango Viejo.	Dengue	61	SI	SI	Alto	Seguimiento
28/01/2021	Departamento: Amazonas Provincia: Utcubamba Distrito: Bagua Grande Localidad: Bagua Grande	Dengue	151	SI	SI	Alto	Seguimiento
18/01/2021	Departamento: Loreto Provincia: Datem del Marañón Distrito: Morona Localidades: Pijuyal y Naranjal	Malaria falciparum	47	SI	SI	Medio	Seguimiento

Seguimiento brote de dengue en Tamanco Viejo, Requena - Loreto.

Situación:

- El 07/02/21 se notificó un brote de dengue en la localidad de Tamanco Viejo, distrito de Emilio San Martín, provincia de Requena.
- Hasta el 18/02/21: 61 casos (59 sin signos de alarma y 2 con signos de alarma).
- El grupo etario más afectado es el de 30 a 59 años (40.4%).
- Las mujeres son las más afectadas (65.4%).

Acciones realizadas:

- Notificación e investigación del evento.
- Búsqueda activa en comunidad y seguimiento de casos.
- Coordinación con la DIRESA Loreto para realizar el control espacial en la zona.
- Se ha realizado el recojo de inservibles en 38 viviendas de la localidad.

Casos de dengue en Tamanco Viejo según semanas epidemiológicas

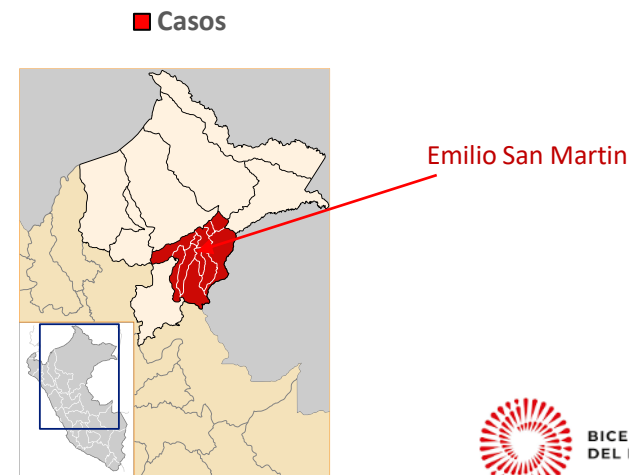
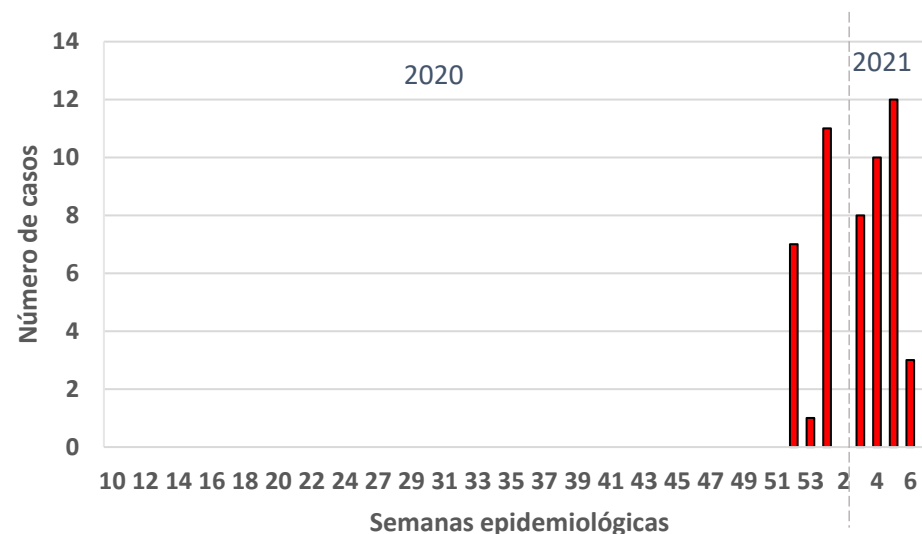



PERÚ

Ministerio
de Salud

Viceministerio
de Salud Pública

Centro Nacional de
Epidemiología, Prevención
y Control de Enfermedades

Eventos sanitarios de importancia internacional

Semana Epidemiológica Nº 07–2021

(al 18 de febrero)



Eventos sanitarios de importancia internacional, SE 07 – 2021*

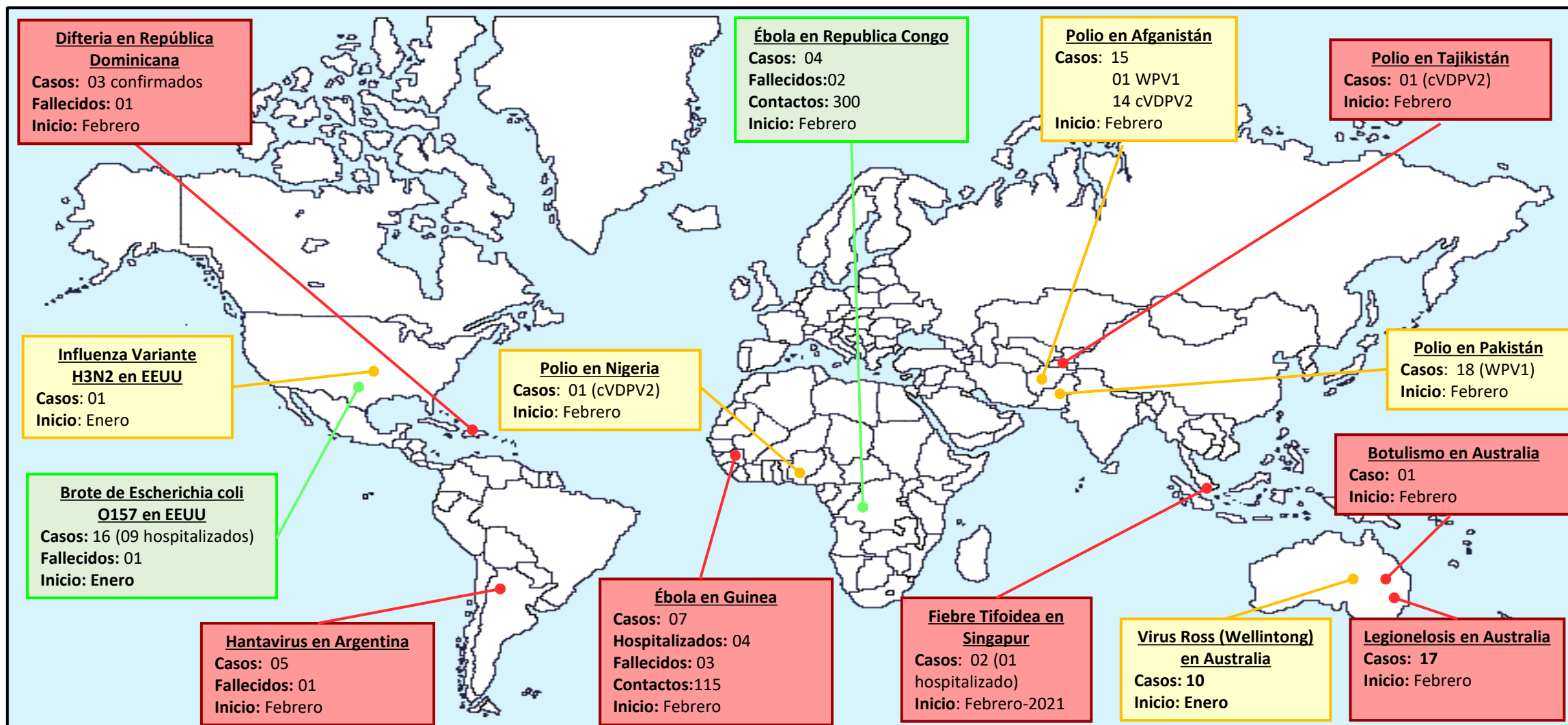

Situación actual de COVID-19 a nivel internacional



PERÚ

Ministerio
de Salud

Viceministerio
de Salud Pública

Centro Nacional de
Epidemiología, Prevención
y Control de Enfermedades

Semana Epidemiológica Nº 07-2021

(al 18 de febrero)

Reporte Mundial de COVID-19 según regiones, SE 07 – 2021*

Total Casos confirmados
109,594,835

Total fallecidos
2,424,060

Letalidad
2.2%

Casos confirmados y fallecidos a nivel mundial según Regiones.

Región	Confirmados	%	Defunciones	Letalidad
Américas	48,788,209	44.5	1,154,035	2.4
Europa	37,112,768	33.9	828,280	2.2
Sudeste Asiático	13,272,693	12.1	203,926	1.5
Mediterráneo Oriental	6,103,280	5.6	140,869	2.3
África	2,760,712	2.5	69,489	2.5
Pacífico Oeste	1,556,428	1.4	27,448	1.8
Total	109,594,835	100.0	2,424,060	2.2

Tendencia de casos confirmados a nivel mundial, según Regiones.

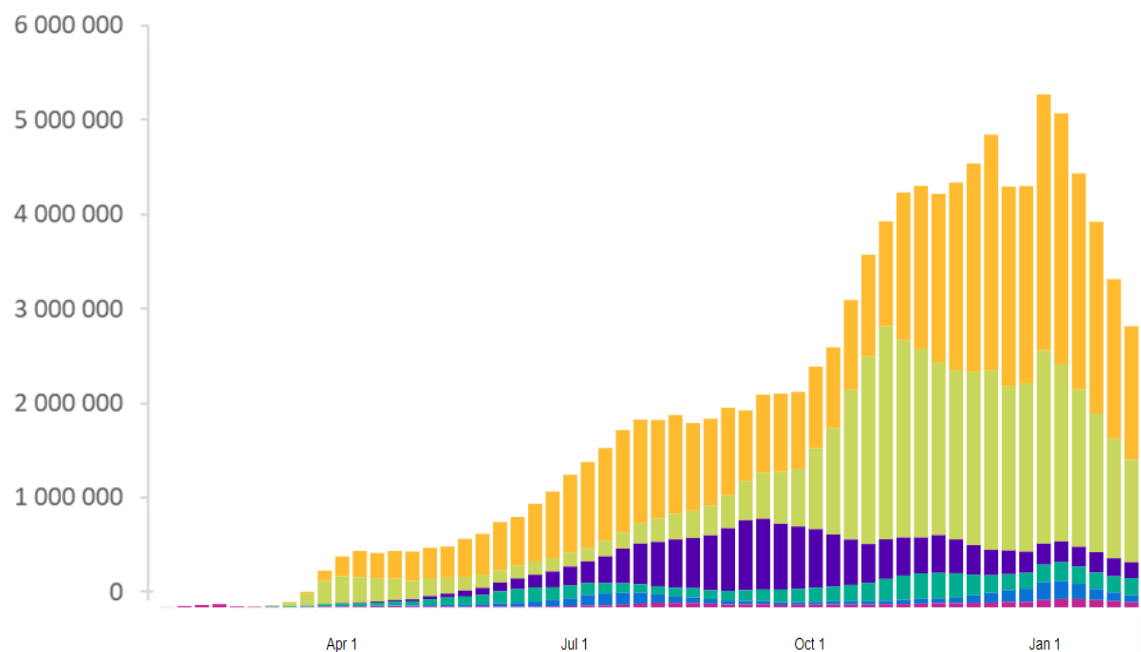

Situación de COVID-19 en el Perú



PERÚ

Ministerio
de Salud

Viceministerio
de Salud Pública

Centro Nacional de
Epidemiología, Prevención
y Control de Enfermedades

Semana Epidemiológica N° 07-2021

(al 17 de febrero)

Casos confirmados de COVID-19, según fecha de inicio de síntomas . SE 07 – 2021*

TOTAL DE PERSONAS MUESTREADAS	CASOS SINTOMATICOS POSITIVOS	RESULTADO NEGATIVO	% POSITIVIDAD ACUMULADA	ALTAS	DEFUNCIONES CONFIRMADAS POR COVID 19
7,109,157	1,261,804	5,847,353	17.7	1,163,153 91.66%	44,489 3.5%

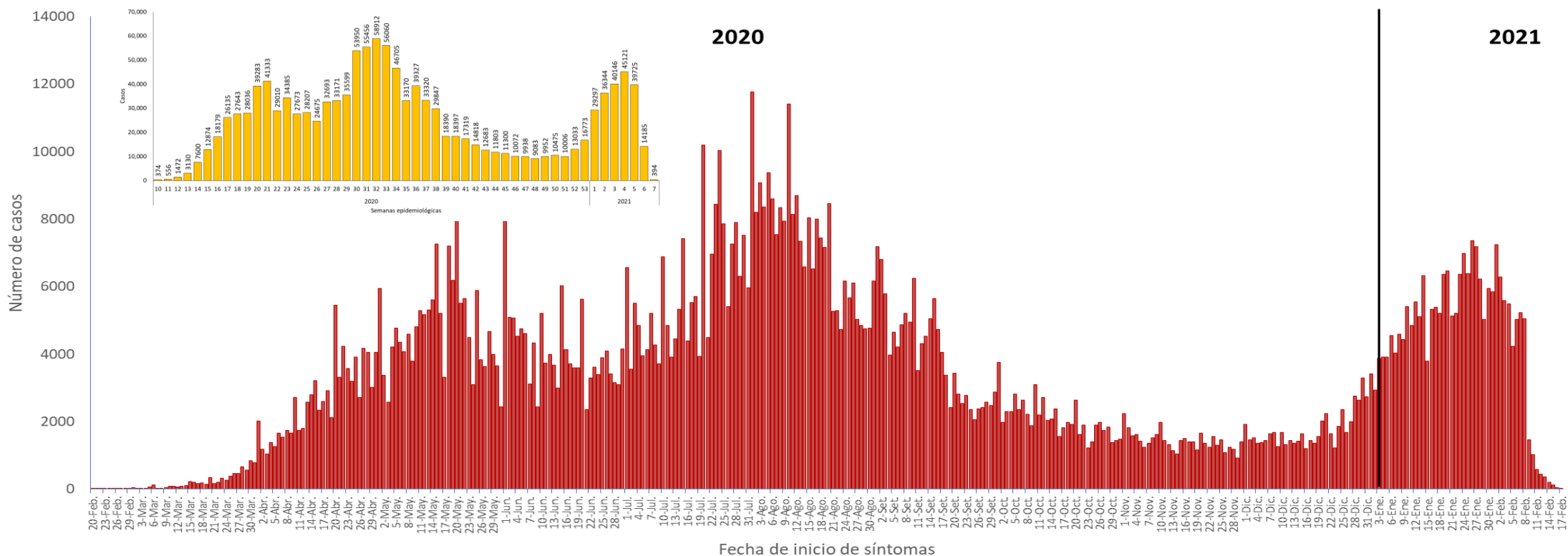

Fuente: Net Lab INS y SICOVID . 17-02-2021

Elaborado por Centro Nacional de Epidemiología, Prevención y Control de Enfermedades - MINSa

Tendencia de las defunciones confirmadas y sospechosas de COVID-19 . SE 07 – 2021*

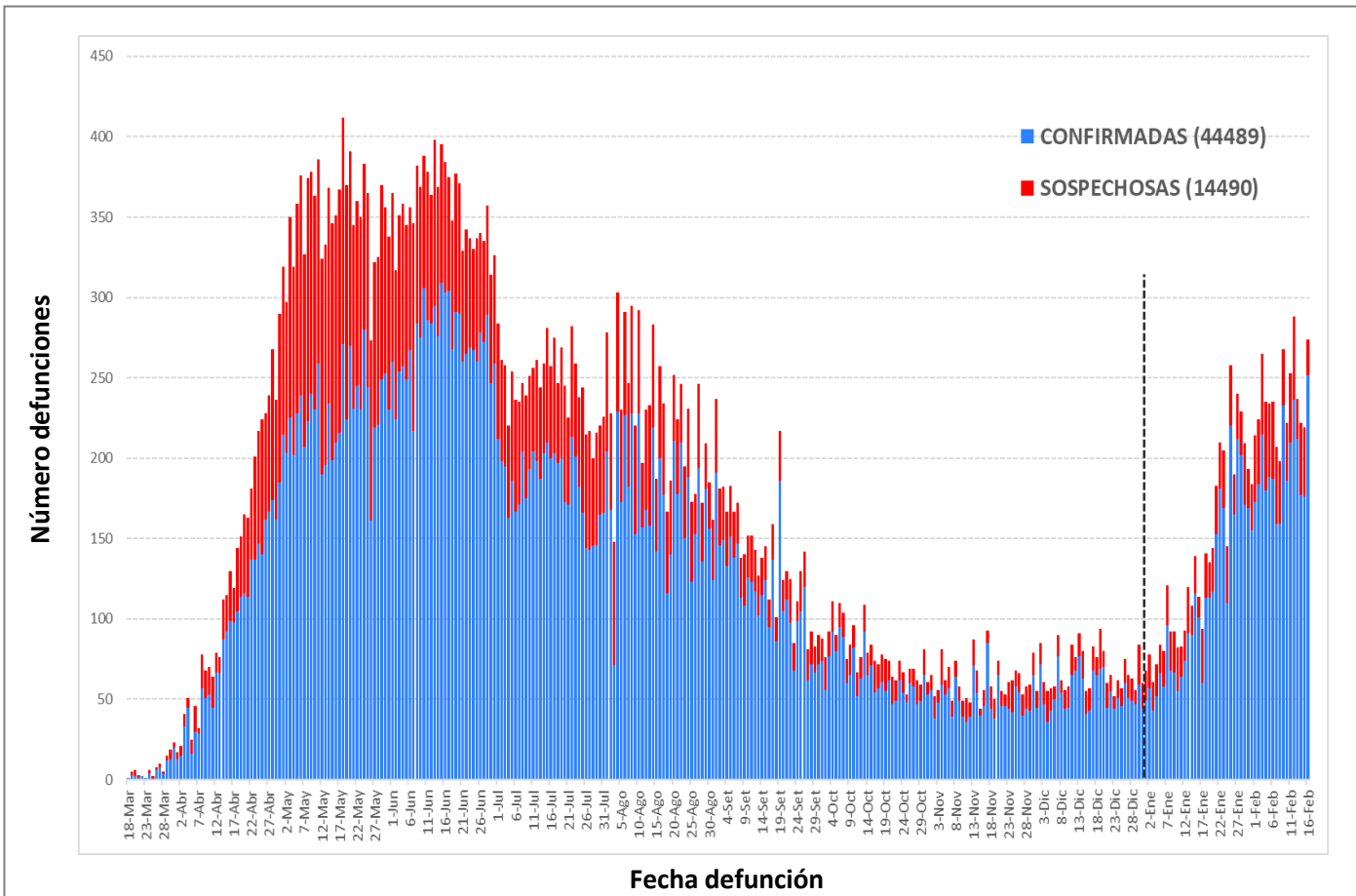

Perú: Letalidad según Regiones. Marzo 2020 – Febrero 2021.

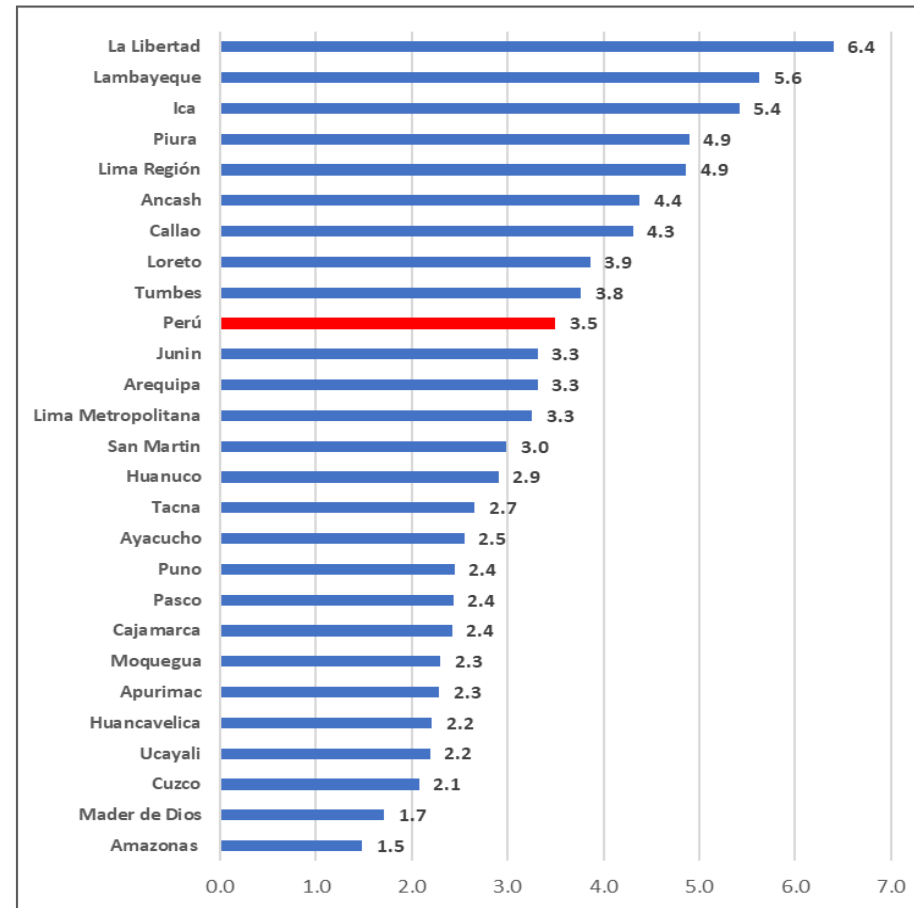

Fuente: Sistema de Vigilancia Noti – Sistema de Defunciones SINADEF – MINSa-17-02-2021
Elaborado por Centro Nacional de Epidemiología, Prevención y Control de Enfermedades - MINSa



PERÚ

Ministerio
de Salud

Viceministerio
de Salud Pública

Centro Nacional de
Epidemiología, Prevención
y Control de Enfermedades

*Gracias por su
atención*

e-mail:

cdc.respuesta@dge.gob.pe



BICENTENARIO
DEL PERÚ