

# Sala de Situación de Brotos y otros EVISAP



PERÚ

Ministerio  
de Salud

Viceministerio  
de Salud Pública

Centro Nacional de  
Epidemiología, Prevención  
y Control de Enfermedades

## Semana Epidemiológica Nº 09–2021 (al 04 de marzo)



BICENTENARIO  
DEL PERÚ

# Brotos y otros EVISAP en Perú, SE 09–2021\*



FECHA DE NOTIFICACION	LUGAR	BROTE O EVENTO	N° DE CASOS	NOTIFICACIÓN EN SIEpi-BROTOS	RESULTADO LABORATORIO	RIESGO DE TRANSMISIÓN	ESTADO DEL EVENTO
04/03/21	Departamento: San Martín Provincia: Moyobamba Distrito: Jepelacio Localidad: Ramírez	ETA	10	SI	Desconoce	Medio	Nuevo
04/03/21	Departamento: Piura Provincia: Piura Distrito: Tambo Grande Localidad: Malingas	Dengue	10	SI	SI	Medio	Nuevo
28/02/21	Departamento: Piura Provincia: Morropón Distrito: Chulucanas Localidad: Yapatera	Síndrome febril	34	SI	SI	Alto	Nuevo
26/02/21	Departamento: Lambayeque Provincia: Lambayeque Distrito: Motupe Localidad: Tongorrape-La Capilla	Dengue	4	SI	SI	Alto	Nuevo
25/02/2021	Departamento: Cajamarca Provincia: Jaén Distritos: Jaén y Colasay Localidad: Jaén, Morro Solar, Fila Alta – Chunchoquillo y San Lorenzo de Barbasco	Dengue	307- 31	NO	SI	Alto	Seguimiento
17/02/2021	Departamento: Cusco Provincia: La Convención Distritos: Kimbiri y Pichari Localidades: Kimbiri y Pichari	Dengue	213	SI	SI	Alto	Seguimiento

## Epizootias en Perú, SE 09–2021\*



FECHA DE NOTIFICACION	LUGAR	BROTE O EVENTO	N° DE CASOS	NOTIFICACIÓN EN SIEpi-BROTOS	RESULTADO LABORATORIO	RIESGO DE TRANSMISIÓN	ESTADO DEL EVENTO
04/03/21	Departamento: Amazonas Provincia: Luya Distrito: Colcamar Localidad: Colcamar	Rabia silvestre	1	SI	SI	Alto	Nuevo
03 y 02/03/21-27/02/21	Departamento: Arequipa Provincia: Arequipa y Caylloma Distritos: Cerro Colorado, Yura y Majes Localidad: Lomas, Altiplano, Majes	Rabia canina	3 (18)	SI	SI	Alto	Seguimiento
01/03/21	Departamento: Cusco Provincia: Paucartambo Distrito: Kosñipata Localidad: Pilcopata	Rabia silvestre	1	SI	SI	Alto	Nuevo
22/02/2021	Departamento: Lima Provincia: Huaura Distrito: Santa María Localidad: Pampa de Ánimas	Rabia Silvestre	1	SI	SI	Alto	Seguimiento



## Brote de dengue en la localidad de Tongorrape, distrito Motupe, Lambayeque 2021\*.

### Antecedentes:

- ✓ **Año 2014:** 3 casos confirmados dengue sin signos de alarma (DSSA).
- ✓ Escenario epidemiológico II (vector sin casos autóctonos) para dengue.

### Situación:

- **Localidad:** La Capilla-Tongorrape.
- **Casos:** 4 DSSA confirmados mediante PCR.
- **Población afectada:** 2 adultos jóvenes y 2 adultos mayores.

### Acciones realizadas:

- Notificación del evento.
- Investigación del brote y atención de los casos.
- Búsqueda activa de febriles y toma de muestra.
- Eliminación de criaderos.
- Control químico focal (04 sectores: 01 - 02/03/21): 64.0%
- Nebulización química espacial (01 sector, 1 vuelta: 01/03/21): 82.0%
- Reuniones permanentes de coordinación (epidemiología, metaxénicas, salud ambiental, laboratorio, otros).

### Actividades realizadas para control del brote.



Imagen referencial.

Fuente: <http://www.digesa.minsa.gob.pe/noticias/Octubre2020/nota63.asp>



PERÚ

Ministerio  
de Salud

Viceministerio  
de Salud Pública

Centro Nacional de  
Epidemiología, Prevención  
y Control de Enfermedades

# Eventos sanitarios de importancia internacional

**Semana Epidemiológica N° 09–2021**

(al 04 de marzo)



# Eventos sanitarios de importancia internacional, SE 09 – 2021\*

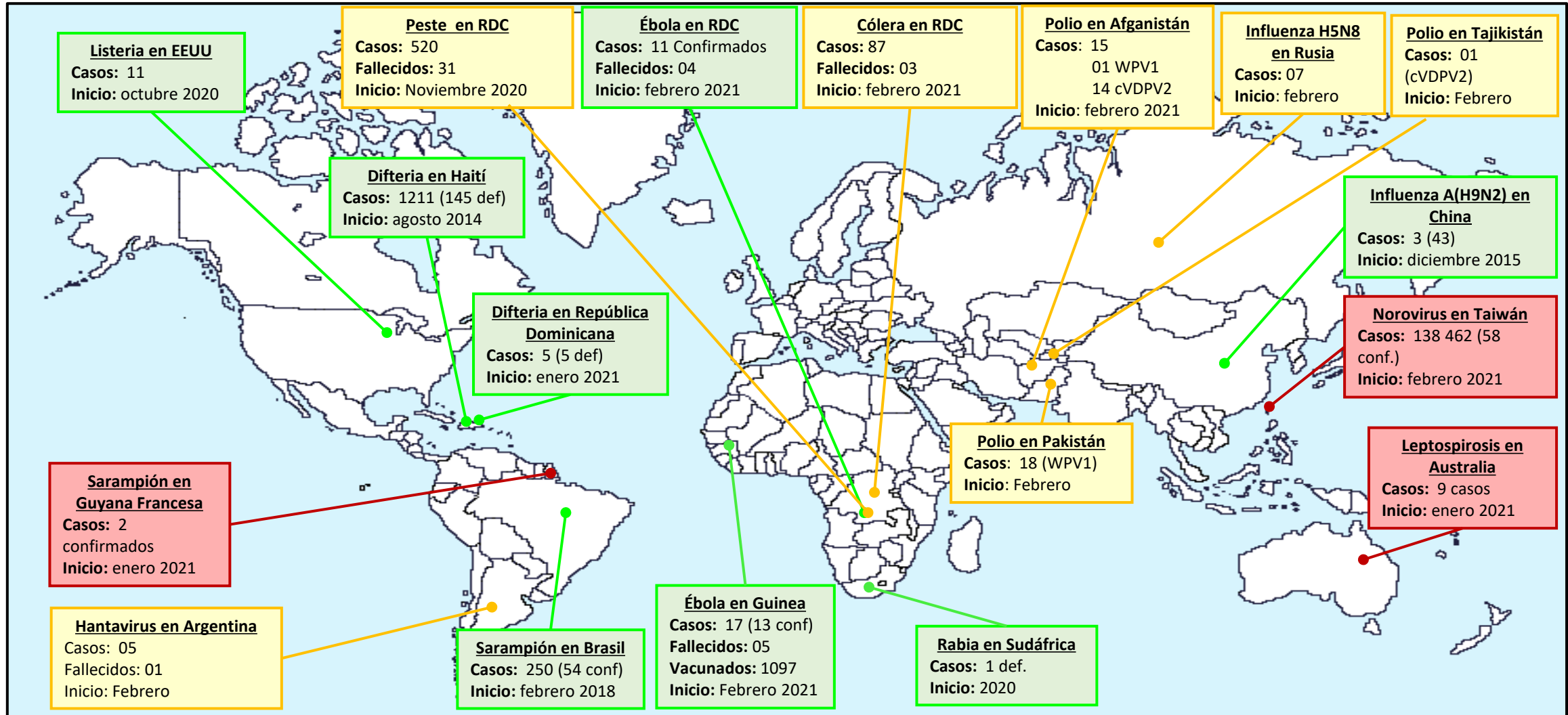

Fuentes: ProMED <https://promedmail.org/>; Outbreak News Today: <http://outbreaknewstoday.com/china-reports-1st-human-h5n6-avian-influenza-case-of-2021/>; Hantavirus Panamá: <https://www.prensa.com/provincias/reportan-el-primer-caso-de-virus-hanta-de-este-ano/>; Secretaria de salud Pública de Brasil: <http://www.saude.pa.gov.br/>; Polio Global Eradication Initiative: <http://polioeradication.org/polio-today/polio-now/this-week/OMS>; OMS: <http://www.who.int/csr/don/en/-18-02-2021> \* Hasta el 04 de marzo

**Legenda:**  
■ Nuevo (esta semana)  
■ En Seguimiento  
■ Actualización

# Situación actual de COVID-19 a nivel internacional



PERÚ

Ministerio  
de Salud

Viceministerio  
de Salud Pública

Centro Nacional de  
Epidemiología, Prevención  
y Control de Enfermedades

**Semana Epidemiológica N° 09-2021**

(al 04 de marzo)

## Reporte Mundial de COVID-19 según regiones, SE 09 – 2021\*

**Total Casos confirmados**  
**114, 853, 685**

**Total fallecidos**  
**2, 554, 694**

**Letalidad**  
**2.2%**

Región	Casos confirmados	%	Defunciones	Letalidad
Américas	50,984,745	44.4	1,221, 629	2.4
Europa	39, 229, 992	34.2	875, 330	2.2
Sudeste Asiático	13, 606, 700	11.8	209, 426	1.5
Mediterráneo Oriental	6,517, 328	5.7	146, 102	2.2
África	2, 871, 972	2.5	72, 848	2.5
Pacífico Oeste	1, 642, 203	1.4	29, 346	1.8

Tendencia de casos confirmados a nivel mundial, según Regiones.

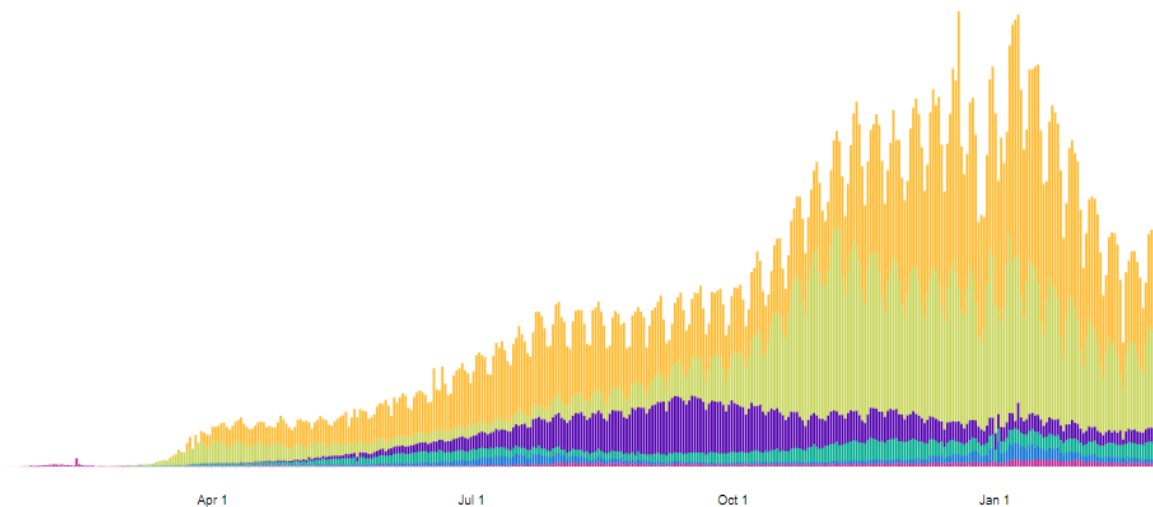

# Situación de COVID-19 en el Perú



PERÚ

Ministerio  
de Salud

Viceministerio  
de Salud Pública

Centro Nacional de  
Epidemiología, Prevención  
y Control de Enfermedades

**Semana Epidemiológica N° 09-2021**  
(al 04 de marzo)

# Casos confirmados de COVID-19, según fecha de inicio de síntomas , SE 09 – 2021\*

TOTAL DE PERSONAS MUESTREADAS	CASOS SINTOMATICOS POSITIVOS	RESULTADO NEGATIVO	% POSITIVIDAD ACUMULADA	ALTAS	DEFUNCIONES CONFIRMADAS POR COVID 19
-------------------------------	------------------------------	--------------------	-------------------------	-------	--------------------------------------

7 757 176

1 349 847

6 407 329

17,4

1 248 642  
91,8%

47 306  
3,5%

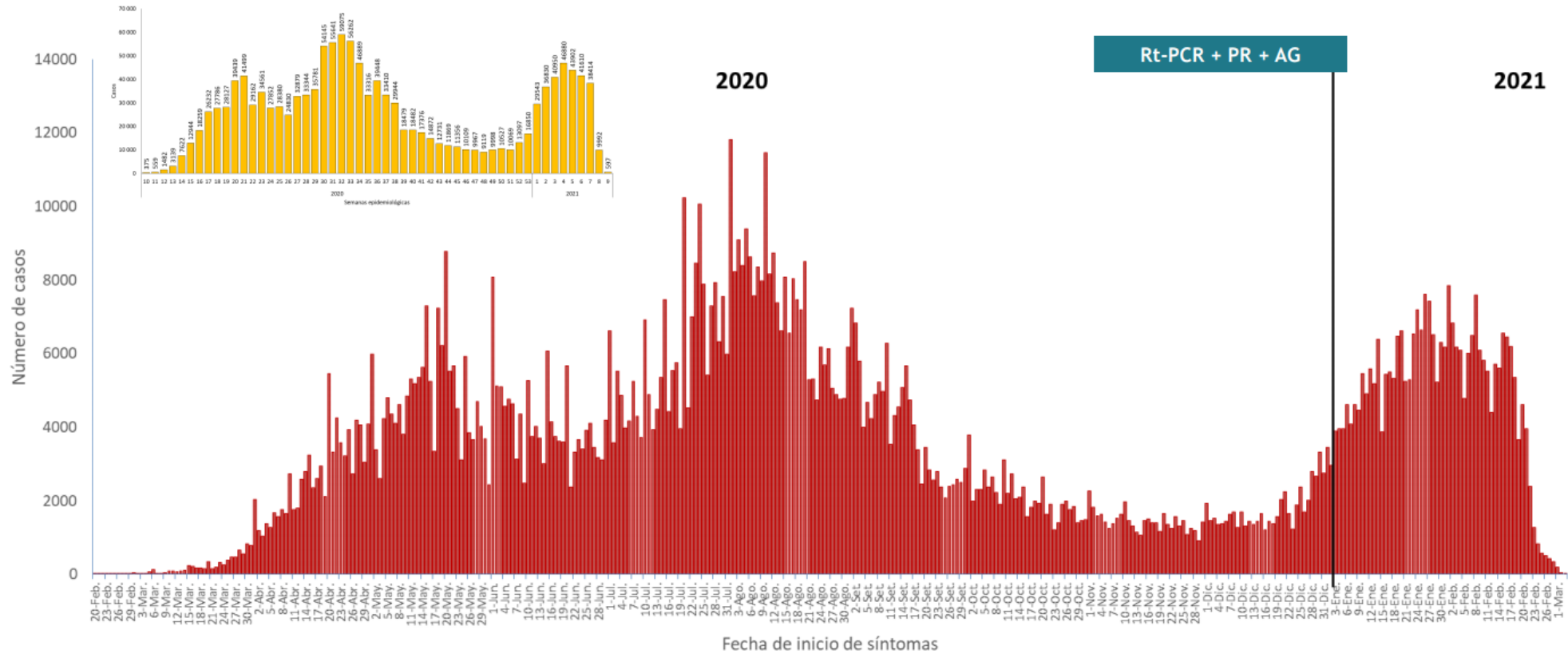

Fuente: Net Lab INS y SICOVID. \*Hasta el 03 de marzo.  
Elaborado por Centro Nacional de Epidemiología, Prevención y Control de Enfermedades - MINSA

## Tendencia de las defunciones confirmadas y sospechosas de COVID-19 , SE 09 – 2021\*

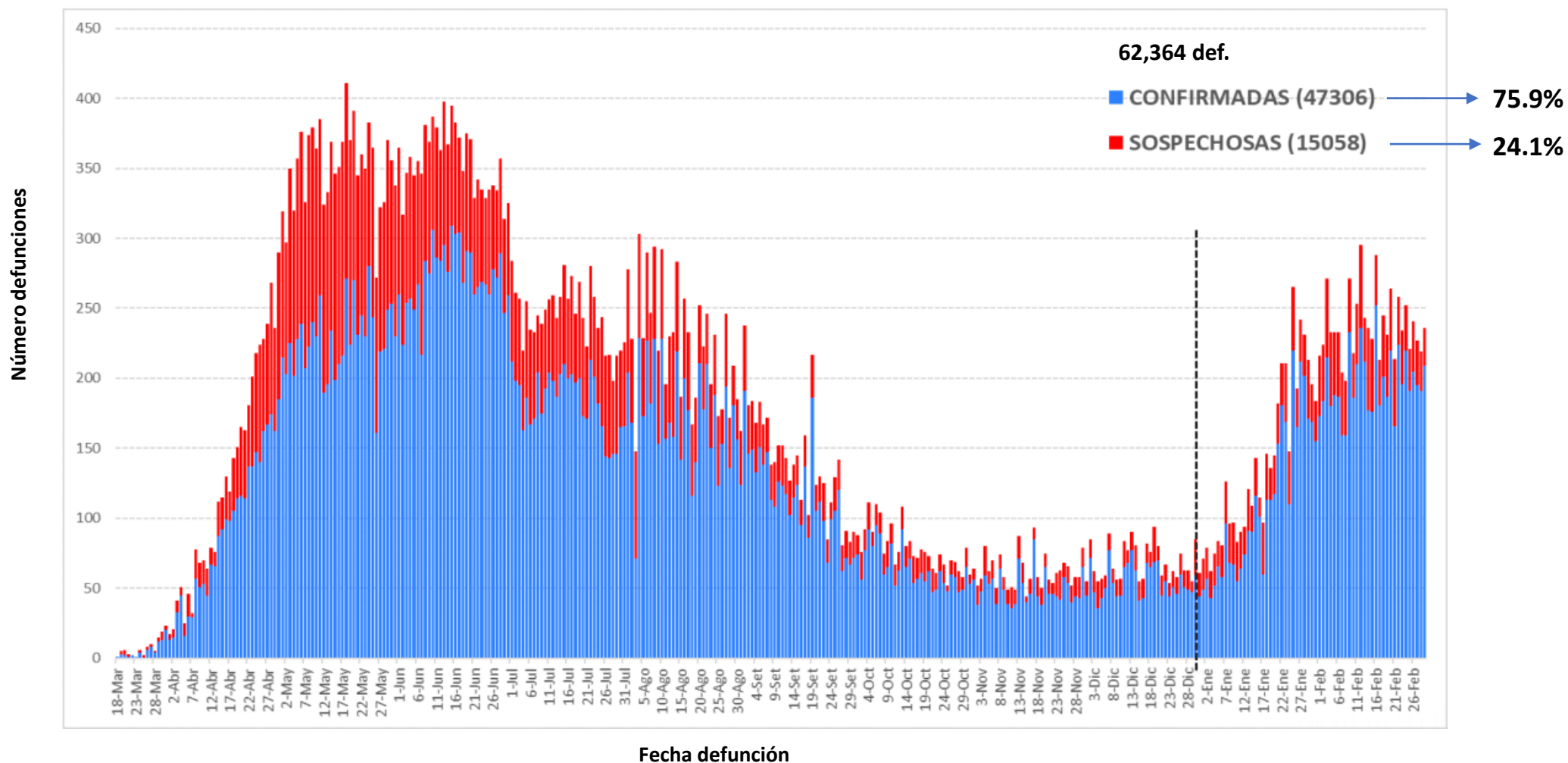

Fuente: Sistema de Vigilancia Noti – Sistema de Defunciones SINADEF – MINSa. \*Hasta el 03 de marzo  
Elaborado por Centro Nacional de Epidemiología, Prevención y Control de Enfermedades - MINSa

## Tasa de mortalidad nacional y regional acumulada por COVID-19, SE 09 – 2021\*

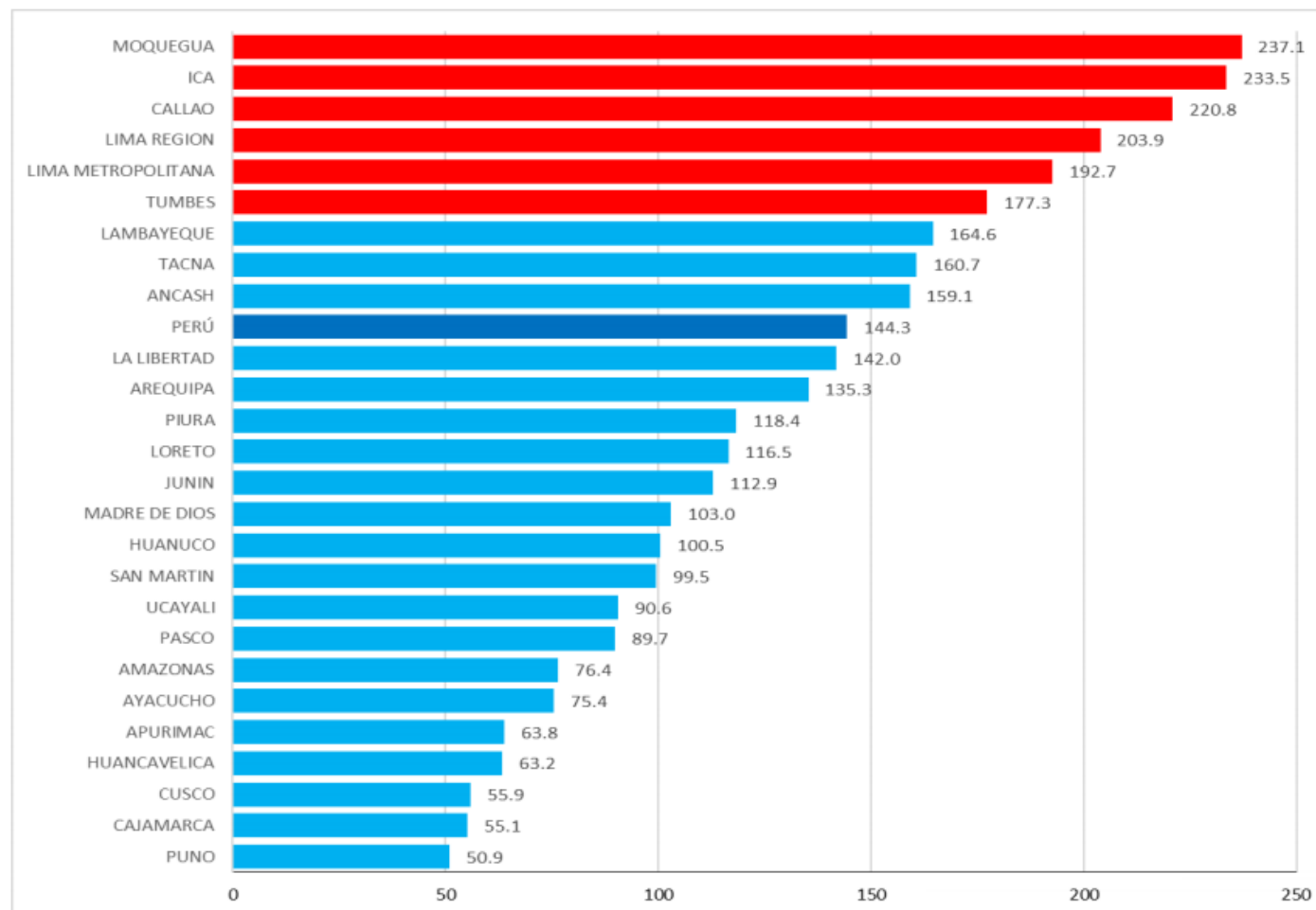

Defunciones por 100,000 habitantes

Fuente: Sistema de Vigilancia Noti – Sistema de Defunciones SINAEF – MINSa. \*Hasta el 03 de marzo.  
Elaborado por Centro Nacional de Epidemiología, Prevención y Control de Enfermedades - MINSa



PERÚ

Ministerio  
de Salud

Viceministerio  
de Salud Pública

Centro Nacional de  
Epidemiología, Prevención  
y Control de Enfermedades

*Gracias por su  
atención*

e-mail:  
[cdc.respuesta@dge.gob.pe](mailto:cdc.respuesta@dge.gob.pe)

