

SALA DE CRISIS COE SALUD

19 al 25 de marzo 2021



COE Salud

RESUMEN DE EVENTOS CON REPERCUSIÓN A LA SALUD

OCURRENCIA DE EVENTOS DE EMERGENCIAS Y DESASTRES A NIVEL NACIONAL

TABLA N°1- DETALLE DE EVENTOS DE EMERGENCIAS Y DESASTRES REGISTRADOS

EVENTO	CANTIDAD
ACCIDENTE DE TRÁNSITO	47
AHOGAMIENTO	5
LLUVIAS INTENSAS	4
INCENDIO	3
DESPLAZAMIENTO DE TIERRA	2
OTROS	7
TOTAL	68

GRÁFICO N°1: DETALLE DE EVENTOS DE EMERGENCIAS Y DESASTRES REGISTRADOS

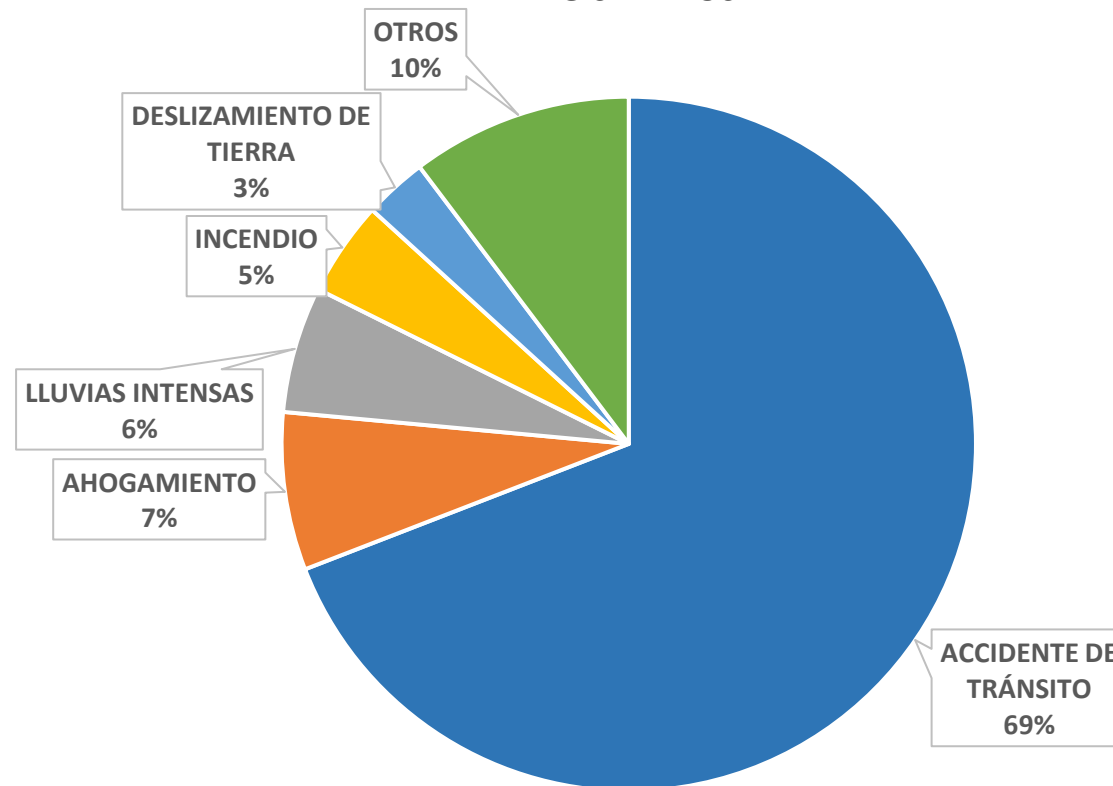

FUENTE: SIREED-COE SALUD

IMPACTO EN LA SALUD DE EVENTOS DE EMERGENCIAS Y DESASTRES A NIVEL NACIONAL

TABLA N°2- DETALLE DEL IMPACTO A LA SALUD POR EVENTOS DE EMERGENCIAS Y DESASTRES REGISTRADOS

REPORTES SIREED REGIONES	DAÑOS A LA SALUD	
	LESIONADOS	FALLECIDOS
LIMA ESTE	21	0
LIMA CENTRO	19	1
CUSCO	18	4
AYACUCHO	15	11
ANCASH	14	1
JUNIN	14	6
LIMA NORTE	11	1
PIURA	11	11
HUANUCO	10	1
PUNO	8	5
AMAZONAS	7	7
TACNA	6	0
LIMA SUR	4	1
LA LIBERTAD	3	1
LAMBAYEQUE	3	3
HUANCAVELICA	2	1
PASCO	1	1
TOTAL	167	55

GRÁFICO N°2- DISTRIBUCIÓN DEL IMPACTO A LA SALUD POR EVENTOS DE EMERGENCIAS Y DESASTRES REGISTRADOS – SEMANA EPIDEMIOLOGICA N°12

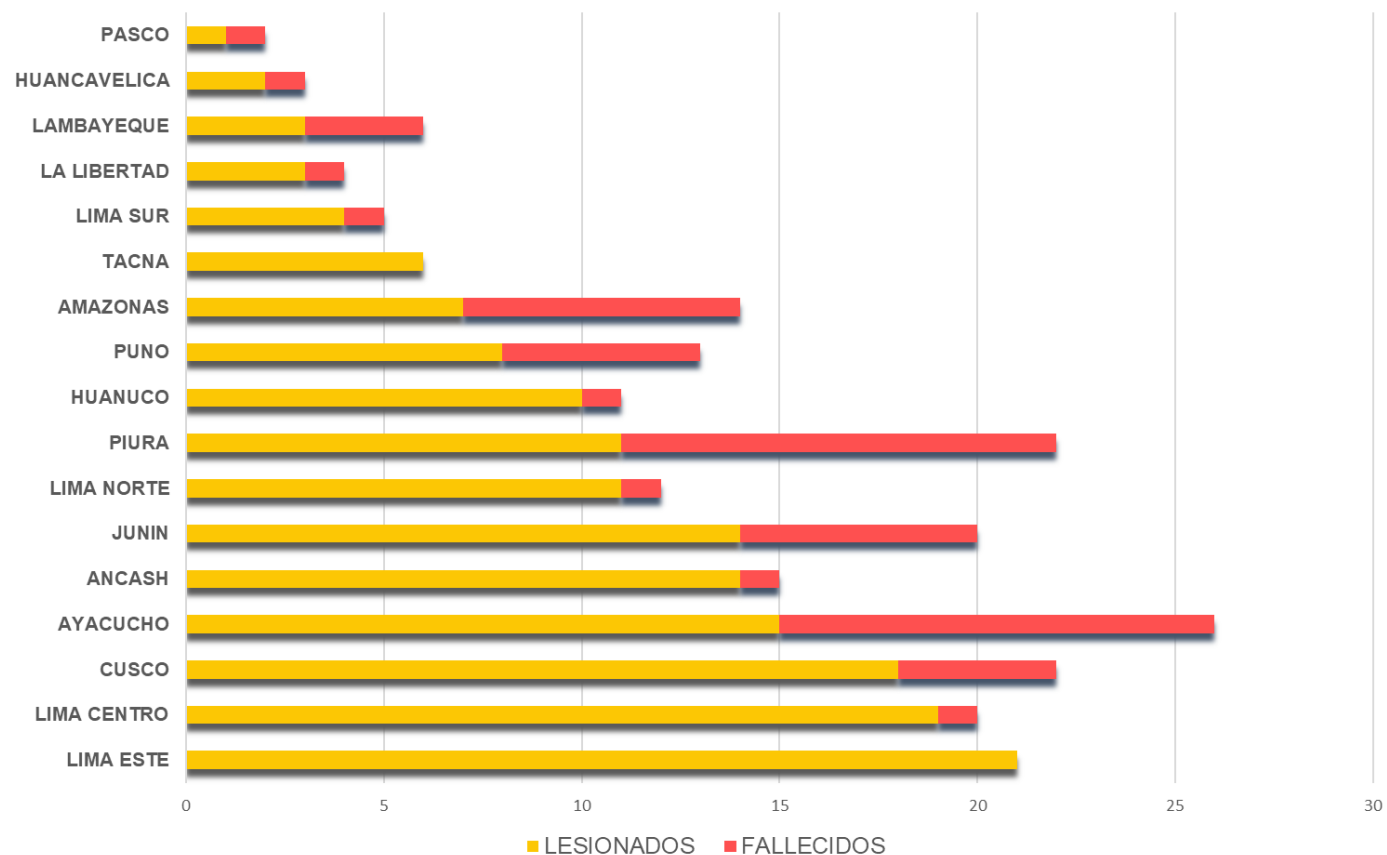

FUENTE: SIREED-COE SALUD-DIGERD

ACCIDENTE DE TRANSITO LURIGANCHO - CHOSICA

REPORTE DE SITUACIÓN No 026 -2021 - UFCOE SALUD – DIGERD/MINSA

Se reporta accidente de tránsito donde un bus interprovincial se despista y colisiona contra una vivienda. El evento ha generado daños a la salud de las personas quienes fueron evacuadas a IPRESS de la jurisdicción.



Fuente: Emed Salud Diresa Lima Este

DAÑOS A LA SALUD

- **Total de daños** : **15**
- Lesionados : 15 (Hospital Nacional Hipólito Unanue)
- Fallecidos : 00

FUENTE: EMED Salud DIRIS Lima Centro Este y EMED Salud Hospital Hipólito Unanue

RECURSOS MOVILIZADOS

- Ambulancias : 10 (08 del CGBVP y 02 de SAMU)
- Otros vehículos : 05 (CGBVP)

FUENTE: SAMU y CGBVP

LLUVIAS INTENSAS – INUNDACIÓN-LORETO

REPORTE DE SITUACIÓN N° 025 -2021 - UFCOE SALUD – DIGERD/MINSA



Con fecha 20 de marzo del 2021, en horas de la mañana, se registraron lluvias intensas ocasionando el desborde de la quebrada “Atún Quebrada”. Al momento, no se registran daños a la salud de la población, sin embargo, se vio afectado una sede administrativa de salud. El COEN informa que, producto de las lluvias intensas y posterior inundación, 121 familias fueron afectadas



DAÑOS A LA SALUD

- *Lesionados* : 00

FUENTE: EMED Salud Diresa Loreto

DAÑOS A LA INFRAESTRUCTURA DE SALUD

- *Sedes administrativas afectadas* : 01

- *IPRESS afectadas* : 00

FUENTE: EMED Salud Diresa Loreto

CUMPLIMIENTO DEL INDICADOR DE OPORTUNIDAD

TABLA N°3- DETALLE DE REPORTES REGISTRADOS POR LOS EMED SALUD A NIVEL NACIONAL

REPORTES SIREED		INDICADOR
REGIONES	TOTAL DE EVENTOS	A LAS 2 HORAS
AYACUCHO	11	9
PIURA	11	4
PUNO	7	0
ANCASH	6	6
JUNIN	5	3
LIMA CENTRO	5	4
LIMA NORTE	4	2
CUSCO	3	1
HUANUCO	3	0
AMAZONAS	2	1
LIMA SUR	2	2
TACNA	2	0
HUANCAVELICA	1	0
LA LIBERTAD	1	0
LAMBAYEQUE	1	0
LIMA ESTE	1	1
LORETO	1	0
PASCO	1	0
SAN MARTIN	1	0
TOTAL	68	33

FUENTE: SIREED-COE SALUD-DIGERD

GRÁFICO N°3- DISTRIBUCIÓN DE EVENTOS REGISTRADOS POR LOS EMED SALUD A NIVEL NACIONAL

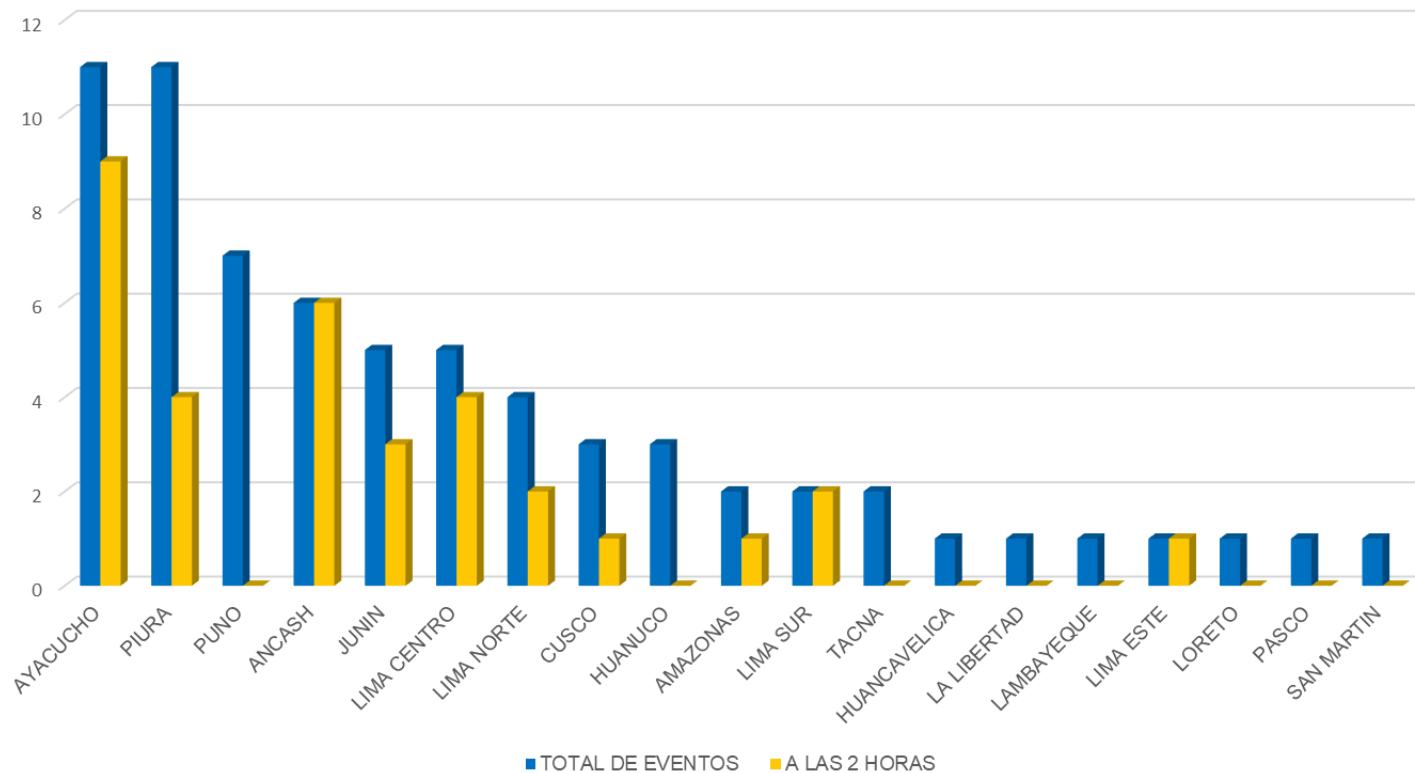

CONSOLIDADO SIREED - REGIONAL



- **OPORTUNIDAD:**
 - **ANCASH**
- **CALIDAD:**
 - **ANCASH**
- **CANTIDAD:**
 - **AYACUCHO**

CONSOLIDADO SIREED – LIMA METROPOLITANA



- **OPORTUNIDAD:**
 - LIMA CENTRO
- **CALIDAD:**
 - LIMA SUR
- **CANTIDAD:**
 - LIMA CENTRO

MONITOREO DE INSTITUCIONES TÉCNICO CIENTÍFICAS

EVENTOS SÍSMICOS

REFERENCIA	FECHA Y HORA	MAGNITUD
37 km al SO de Quillabamba, La Convencion - Cusco	25/03/2021	3
22 km al E de Pisco, Pisco - Ica	25/03/2021	4
338 km al SO de Marcona, Nazca - Ica	24/03/2021	5.1
60 km al Oeste SO de Barranca, Barranca - Lima	24/03/2021	4.2
77 km al Oeste-SO de Casma, Casma - Ancash	23/03/2021	4.9
43 km al SO de Ica, Ica - Ica	23/03/2021	4
7 km al Este-SE de Chala, Caraveli - Arequipa	22/03/2021	4.3
9 km al SE de Cabanaconde, Caylloma - Arequipa	21/03/2021	3.6
45 km al S de Arequipa, Arequipa - Arequipa	20/03/2021	3.7
63 km al Este-SE de Tarapoto, San Martin - San Martin	19/03/2021	4.3

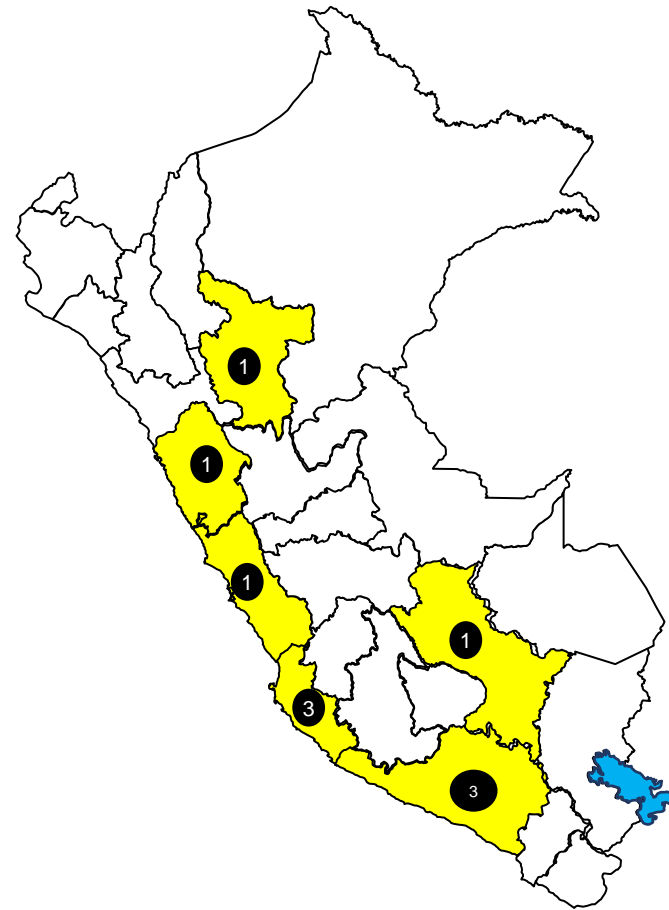

- INTENSIDAD: I - II
- INTENSIDAD: III - IV
- INTENSIDAD: \geq V
- CANTIDAD DE SISMOS

MONITOREO VULCANOLÓGICO



VOLCÁN SABANCAYA
Periodo de análisis: 15-21 de marzo de 2021



El IGP informa que la actividad eruptiva del volcán Sabancaya se mantiene en niveles moderados, con la ocurrencia promedio de 79 explosiones volcánicas diarias y la observación de columnas de ceniza y gases de hasta 2.5 km de altura sobre la cima del volcán. **Para los siguientes días, no se esperan cambios significativos respecto a su nivel de actividad eruptiva.**

NIVEL DE ALERTA: NARANJA

FUENTE: IGP

RECOMENDACIONES

- ✓ Se recomienda no acercarse a un radio menor de 12 km del cráter. En caso de caída de ceniza, cubrirse la nariz y boca con paños húmedos o mascarillas. Mantener cerradas las puertas y ventanas de las viviendas.

MONITOREO VULCANOLÓGICO



VOLCÁN UBINAS
Periodo de análisis: 15-21 de marzo de 2021



El Instituto Geofísico del Perú (IGP) informa que el volcán Ubinas (región Moquegua) presenta bajos niveles de actividad dinámica, es decir, existen bajas probabilidades del desarrollo de un proceso eruptivo a corto plazo. En tal sentido, **se recomienda disminuir el nivel de alerta volcánica a color verde.**

NIVEL DE ALERTA: AMARILLO

RECOMENDACIONES

- ✓ Mantenerse alejado de los cauces de quebradas y ríos que descienden del volcán Ubinas ante el posible descenso de lahares.
- ✓ No descuidar las acciones de prevención ante un eventual incremento de la actividad volcánica.

FUENTE: IGP

COMISIÓN MULTISECTORIAL ENCARGADA
DEL ESTUDIO NACIONAL DEL FENÓMENO “EL NIÑO” – ENFEN
Decreto Supremo N° 007-2017-PRODUCE



ESTUDIO NACIONAL DEL
FENÓMENO “EL NIÑO”

“Año del Bicentenario del Perú: 200 años de Independencia”

COMUNICADO OFICIAL ENFEN N°03-2021

12 de marzo de 2021

Estado del sistema de alerta: **No activo**¹

La Comisión Multisectorial del ENFEN mantiene el estado del “Sistema de alerta ante El Niño y La Niña Costeros” como “No activo”, debido a que la temperatura superficial del mar en la región Niño 1+2, que incluye la zona norte y centro del mar peruano, se mantendría en promedio dentro de su rango normal, al menos hasta junio del 2021, con núcleos cálidos de corta duración en lo que queda del verano, que podrían contribuir a la ocurrencia de algunas lluvias intensas en la costa norte.

Por otro lado, se espera que La Niña en el Pacífico central finalice entre abril y mayo de 2021; sin embargo, aún podría contribuir a la ocurrencia de lluvias superiores a lo normal en la selva nororiental del país, principalmente en lo que resta de marzo.

La Comisión Multisectorial del ENFEN continuará monitoreando e informando sobre la evolución de las condiciones oceánicas y atmosféricas, y actualizando sus perspectivas.

FUENTE: DHN

AVISOS HIDROLÓGICOS NIVEL 4 LLUVIA EN LA SELVA

LLUVIA EN LA SELVA	
NIVEL ROJO	
FUENTE:	
SENAMHI – AVISO METEOROLOGICO N° 065- 2021	
Fecha de inicio	sábado, 27 de marzo de 2021 a las 00:00 horas
Fecha de final	lunes, 29 de marzo de 2021 a las 23:59 horas
Plazo	71 horas
ZONAS ALERTADAS	
DEPARTAMENTO	PROVINCIAS
AMAZONAS	BAGUA, BONGARA, CONDORCANQUI, UTCUBAMBA
AYACUCHO	HUANTA, LA MAR
CUSCO	LA CONVENCION, PAUCARTAMBO, QUISPICANCHI,
HUÁNUCO	HUANUCO, HUAMALIES, LEONCIO PRADO, MARAÑON, PACHITEA, PUERTO INCA
JUNÍN	HUANCAYO, CHANCHAMAYO, JUNIN, SATIPO, TARMA
LORETO	MAYNAS, ALTO AMAZONAS, LORETO, MARISCAL RAMON CASTILLA, REQUENA, UCAYALI, DATEM DEL MARAÑON, PUTUMAYO
MADRE DE DIOS	TAMBOPATA, MANU, TAHUAMANU
PASCO	PASCO, OXAPAMPA
PUNO	CARABAYA, SANDIA
SAN MARTÍN	MOYOBAMBA, BELLAVISTA, EL DORADO, HUALLAGA, LAMAS, MARISCAL CACERES, PICOTA, RIOJA, SAN MARTIN, TOCACHE
UCAYALI	CORONEL PORTILLO, ATALAYA, PADRE ABAD, PURUS

TEMPORADA DE LLUVIAS

ESCENARIO NACIONAL DE NIVEL DE RIESGO POR MOVIMIENTOS EN MASA 2020 - 2021

LA SALUD DEPENDE
DE TODOS



ELABORADO POR: CENEPRED Y MINSA

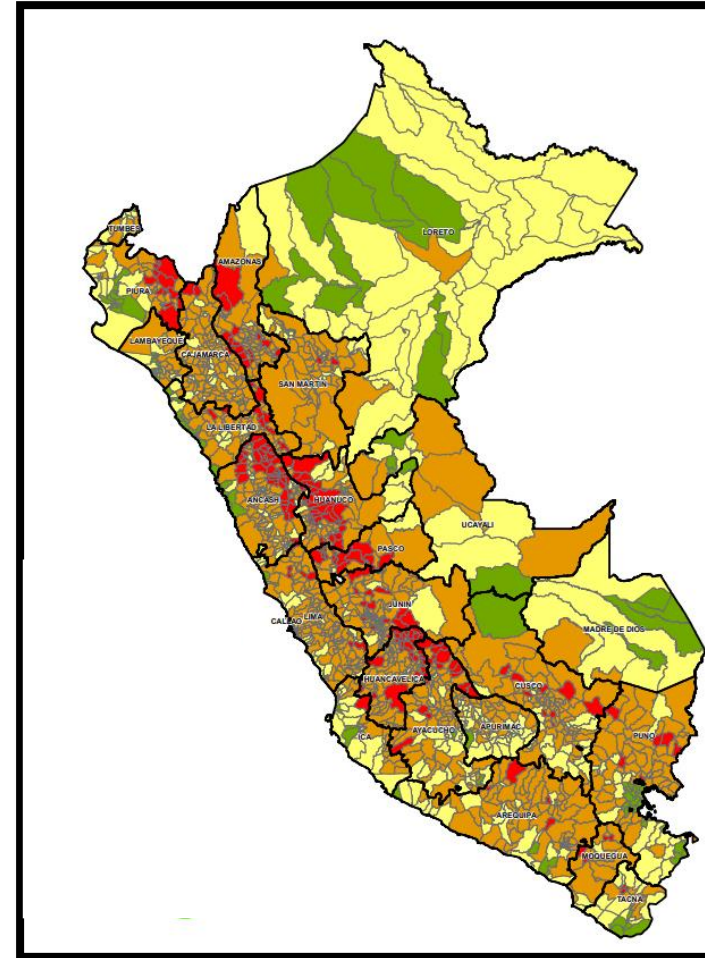

MONITOREO DE DAÑOS OCASIONADO EN LA TEMPORADA DE LLUVIAS 2020-2021

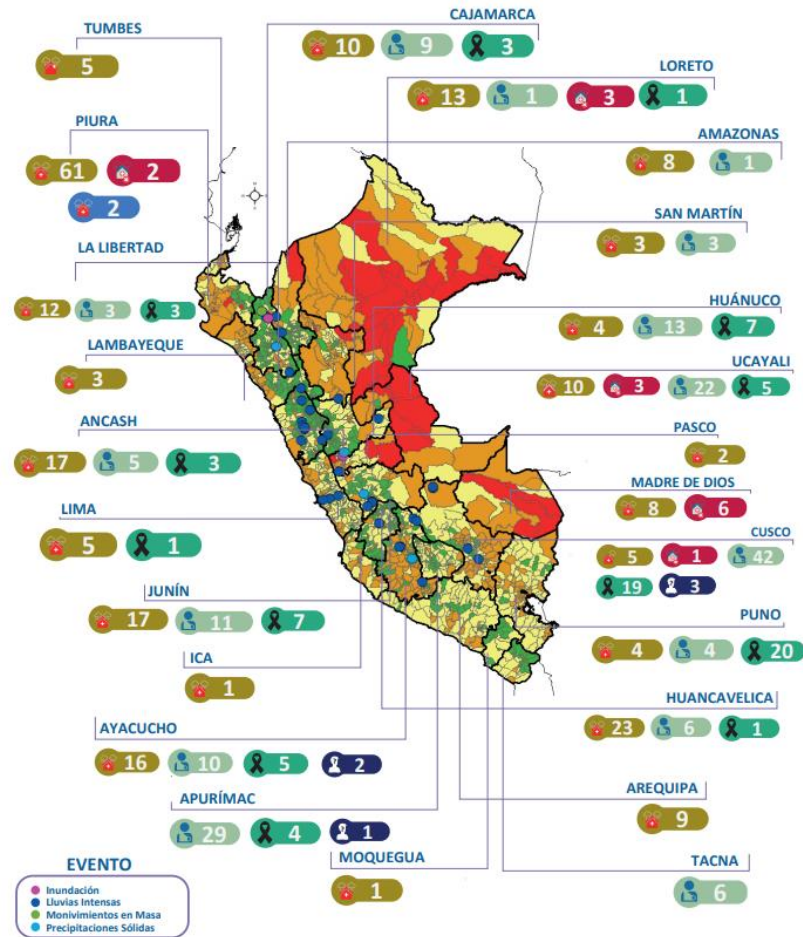

ACCIONES MINSA

frente a la TEMPORADA LLUVIAS 2020 - 2021

Actualizado al 24/03/2021

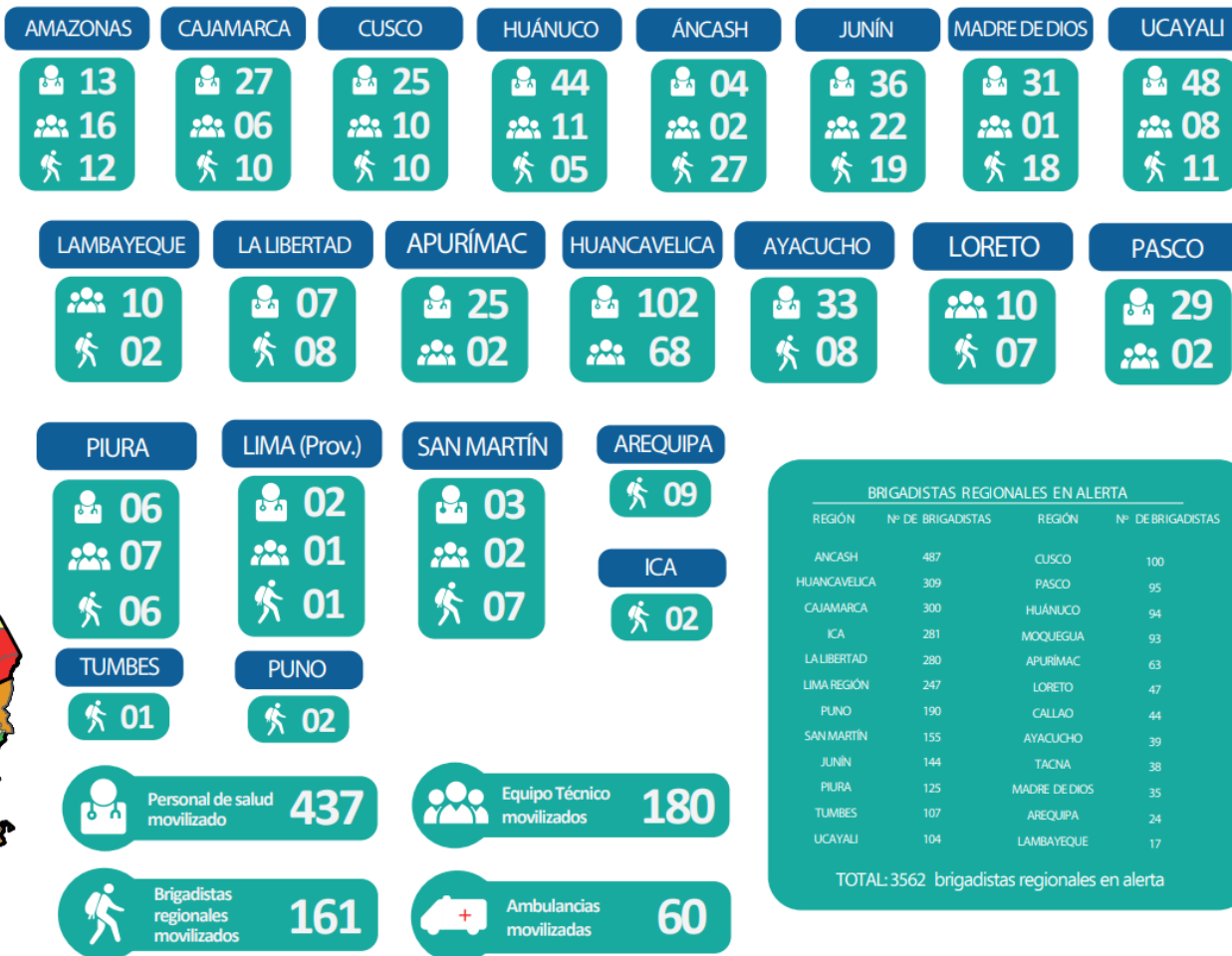
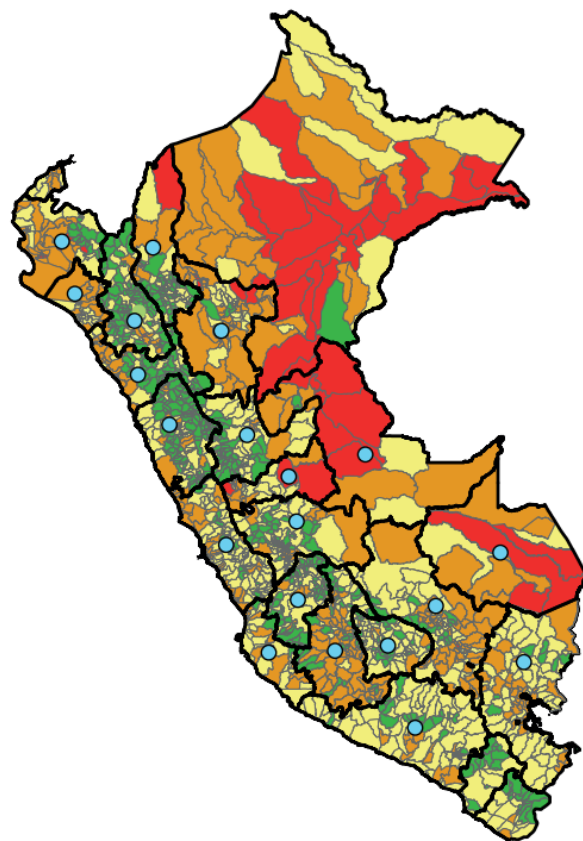

BRIGADISTAS REGIONALES EN ALERTA			
REGIÓN	Nº DE BRIGADISTAS	REGIÓN	Nº DE BRIGADISTAS
ANCASH	487	CUSCO	100
HUANCAVELICA	309	PASCO	95
CAJAMARCA	300	HUÁNUCO	94
ICA	281	MOQUEGUA	93
LA LIBERTAD	280	APURÍMAC	63
LIMA REGIÓN	247	LORETO	47
PUNO	190	CALLAO	44
SAN MARTÍN	155	AYACUCHO	39
JUNÍN	144	TACNA	38
PIURA	125	MADRE DE DIOS	35
TUMBES	107	AREQUIPA	24
UCAYALI	104	LAMBAYEQUE	17

TOTAL: 3562 brigadistas regionales en alerta

ACCIONES COVID-19 NACIONAL DIGERD

OFERTA MÓVIL DISTRIBUIDA EN LIMA METROPOLITANA

Actualizado al 19.02.21

NIVEL 1 (ATENCIÓN DE PACIENTES LEVES)

- HOSPITAL NACIONAL ARZOBISPO LOAYZA
4 TM54 y 01 TANG 29
- HOSPITAL NACIONAL DOS DE MAYO
3 TM54
- HOSPITAL MARÍA AUXILIADORA
2 TM54
- HOSPITAL SANTA ROSA
3 TM54
- HOSPITAL JOSÉ AGURTO TELLO - CHOSICA
2 TM54
- HOSPITAL SAN JUAN DE LURIGANCHO
1 TM36

06 OFERTAS
MÓVILES

NIVEL 2 (ATENCIÓN DE PACIENTES MODERADOS)

03 OFERTAS
MÓVILES

- ESTADIO RICARDO PALMA - CARABAYLLO
3 TM54 / 1 TM138 / 1 Módulo de Atención Ambulatoria (MAA)
- HOSPITAL DE EMERGENCIAS VILLA EL SALVADOR
2 TM54 / 1 Módulo de Atención Ambulatoria (MAA)
- INST. NACIONAL CIENCIAS NEUROLÓGICAS
1 Módulo de Atención Ambulatoria (MAA)

- HOSPITAL NACIONAL SERGIO BERNALES
2 TM54 / 1 Módulo UCI / 1 Módulo de Atención Ambulatoria (MAA)
- HOSPITAL CAYETANO HEREDIA
1 Módulo UCI / 1 Módulo de atención ambulatoria

NIVEL 3 (ATENCIÓN DE PACIENTES SEVEROS)

02 OFERTAS
MÓVILES

FUENTE: COE SALUD/DIGERD - MINSA

OFERTA MÓVIL DESPLEGADAS EN REGIONES (COVID-19)

ATENCIÓN AMBULATORIA, HOSPITALIZACIÓN DE HASTA 35 CAMAS

LA SALUD DEPENDE
DE TODOS



PROTÉGETE DE LA COVID-19

Actualizado al 05.03.21

19
REGIONES

NIVEL 1
ATENCIÓN DE
PACIENTES LEVES
59
OFERTAS
MÓVILES

NIVEL 2
ATENCIÓN DE
PACIENTES
LEVES/MODERADOS
19
OFERTAS
MÓVILES

NIVEL 3
ATENCIÓN DE
PACIENTES
SEVEROS
05
OFERTAS
MÓVILES

MAA: Módulo de Atención Ambulatoria
TM54: Tienda Modular de 54 m²
TM138: Tienda Modular de 138 m²

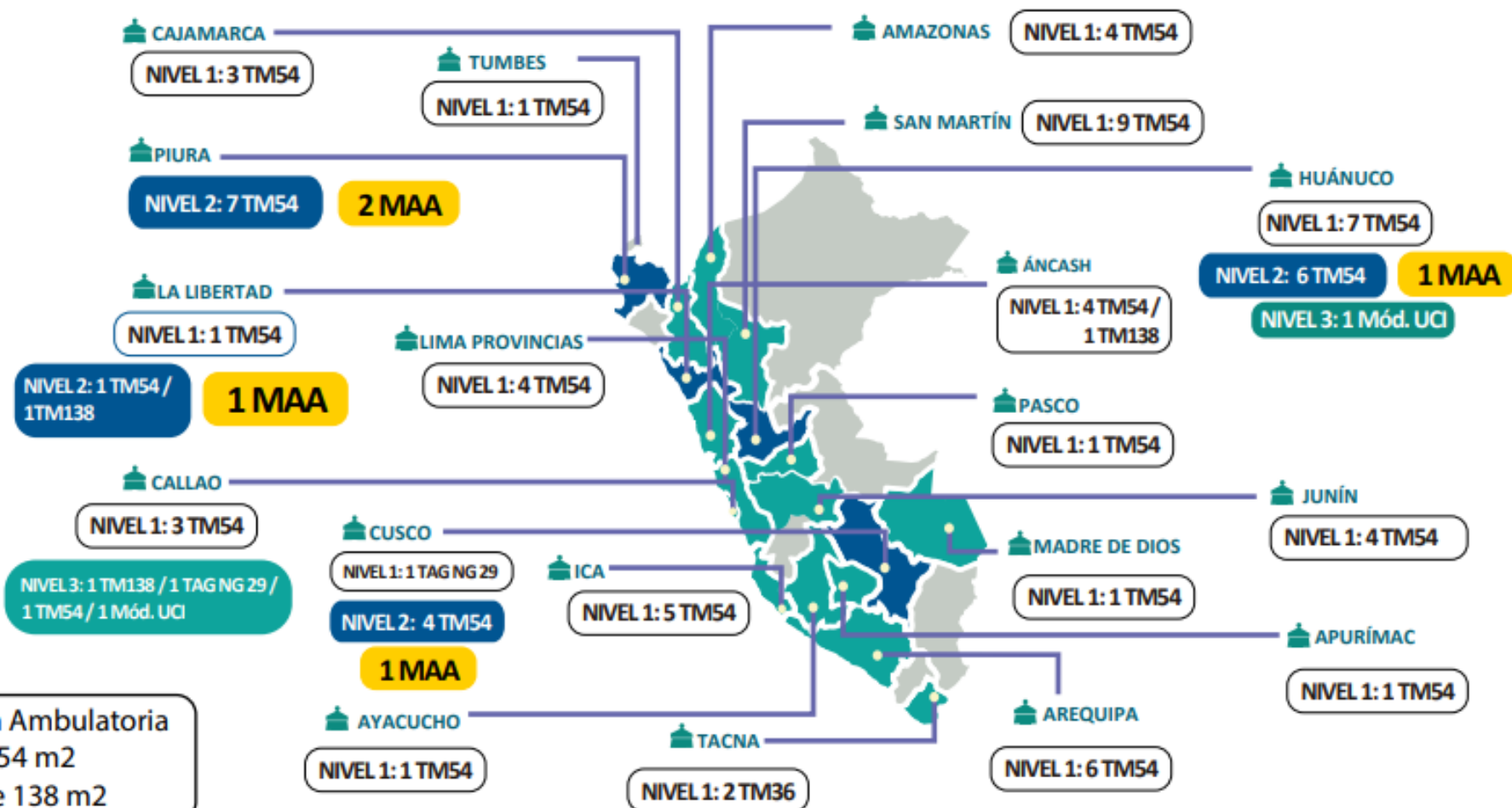

PERÚ

Ministerio
de Salud

Secretaría Técnica del Grupo de Trabajo de
Gestión del Riesgo de Desastres

ATENCIONES EN SALUD EN OFERTAS MÓVILES (COVID-19)

LA SALUD DEPENDE DE TODOS



PROTÉGETE DE LA COVID-19

Actualizado al 19.03.21

SEGUNDA OLA

Noviembre 2020 /
Marzo 2021

183, 734

TOTAL DE ATENCIONES
PACIENTES COVID-19

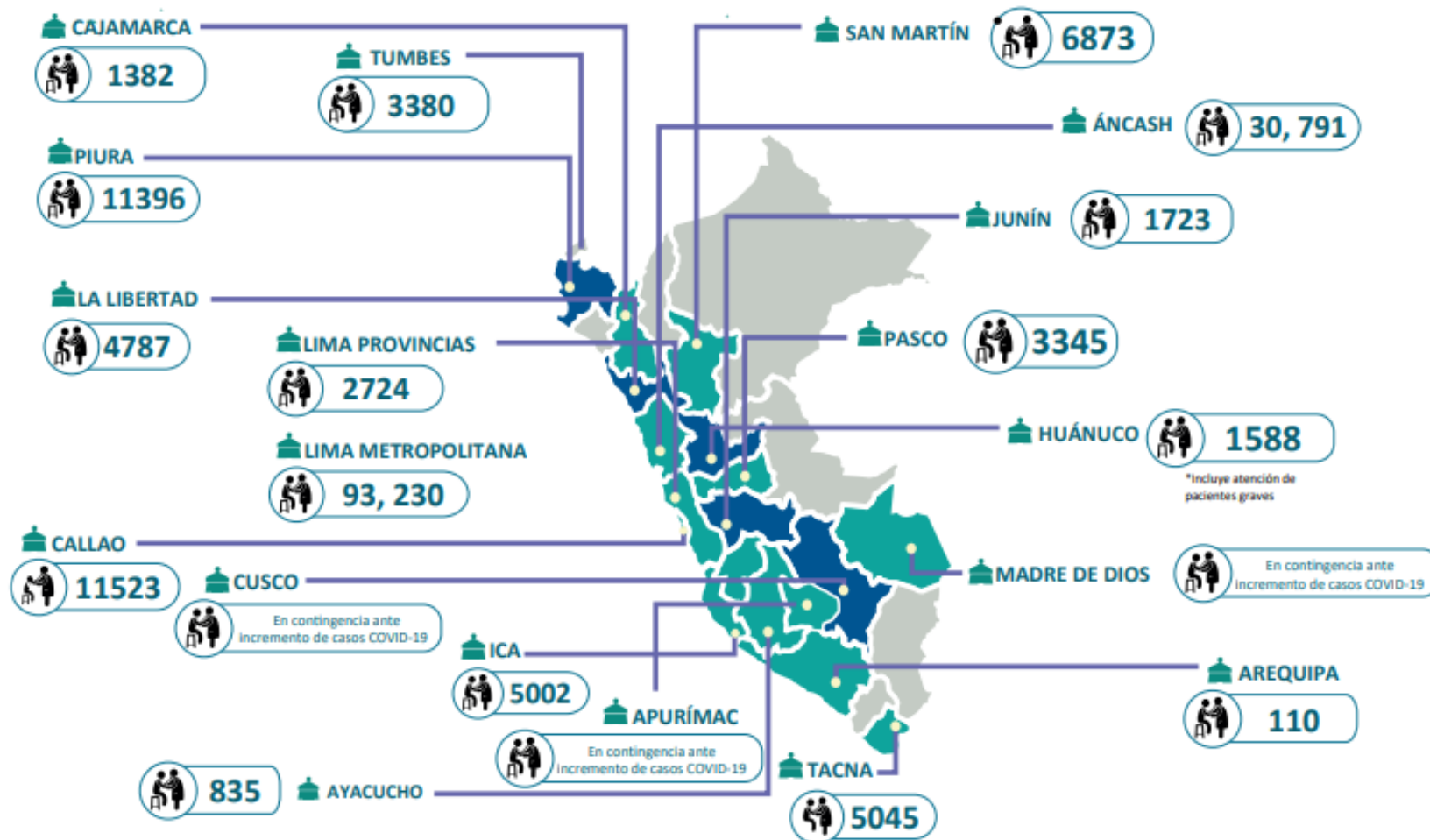

FUENTE: COE SALUD/DIGERD - MINSA



PERÚ

Ministerio de Salud

Secretaría Técnica del Grupo de Trabajo de
Gestión del Riesgo de Desastres

ATENCIONES EN SALUD EN OFERTAS MÓVILES (COVID-19)

LA SALUD DEPENDE DE TODOS



PROTÉGETE DE LA COVID-19

Actualizado al 19.03.21

401, 158
TOTAL DE ATENCIONES PACIENTES COVID-19

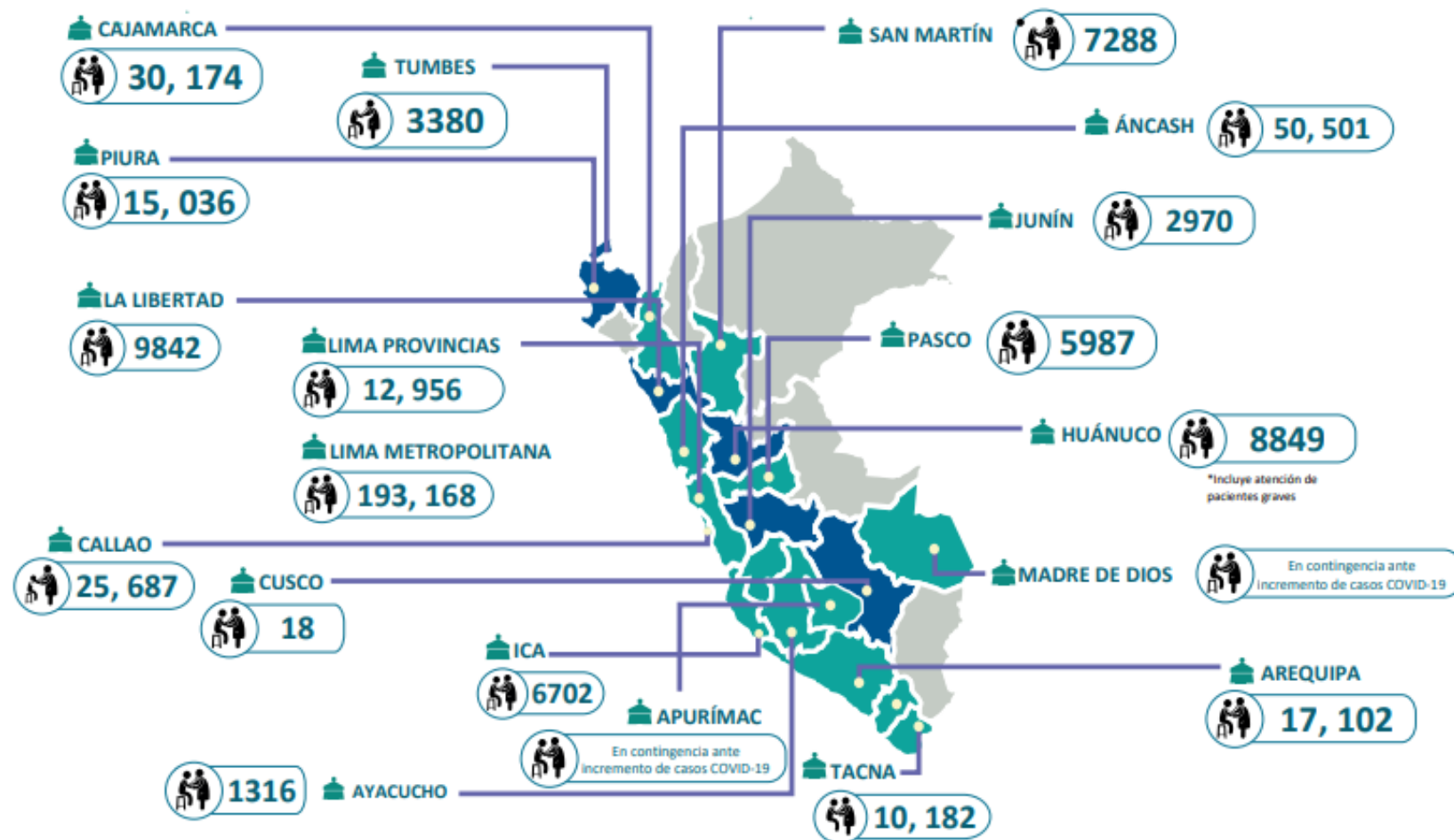

FUENTE: COE SALUD/DIGERD - MINSA



PERÚ

Ministerio de Salud

Secretaría Técnica del Grupo de Trabajo de Gestión del Riesgo de Desastres

DECLARATORIAS DE ESTADO DE EMERGENCIA (DEE)

ESTADO DE EMERGENCIA VIGENTES

13

DECLARATORIAS DE EMERGENCIAS VIGENTES

Norma Legal	Evento	Departamento	Provincia	Distrito	Vigencia
D.S. N° 007-2021-PCM	Por impacto de daños a consecuencias de intensas precipitaciones pluviales	AYACUCHO	2	4	16/01/2021 al 16/03/2021
D.S. N° 012-2021-PCM			4	4	04/02/2021 al 04/04/2021
D.S. N° 022-2021-PCM		PUNO	1	2	11/02/2021 al 11/04/2021
D.S. N° 009-2021-PCM		SAN MARTÍN	2	3	28/01/2021 al 28/03/2021
D.S. N° 008-2021-PCM	Por las graves circunstancias que afectan a la vida de la nación a consecuencia de la COVID-19	TODOS	TODOS	TODOS	27/01/2021 al 14/02/2021
D.S. N° 011-2021-PCM					30/01/2021 al 28/02/2021
D.S. N° 003-2021-PCM	Por impacto de daños a consecuencia del huaico debido a intensas presipitaciones pluviales	CAJAMARCA	1	1	15/01/2020 al 14/03/2020
D.S. N° 006-2021-PCM	Desastre ante la ocurrencia de movimientos sísmico	LORETO	2	2	16/01/2021 al 16/03/2021
D.S. N° 010-2020-PCM	Por impacto de daños a consecuencias de intensas precipitaciones pluviales	PUNO	2	6	29/01/2021 al 29/03/2021
D.S. N° 203-2020-PCM	Peligro inminente ante Contaminación de agua para consumo humano	LAMBAYEQUE	1	1	25/12/2020 al 22/02/2020
D.S. N° 198-2020-PCM	Por desastre a consecuencia de deslizamiento de tierra	AREQUIPA	1	3	18/12/2020 al 15/02/2020
D.S. N° 208-2020-PCM	Peligro inminente ante Contaminación de agua para consumo humano	PUNO	2	5	02/01/2020 al 01/03/2020
D.S. N° 204-2020-PCM	Por peligro inminente ante contaminación de aguas superficiales del río Moche	LA LIBERTAD	3	10	27/12/2020 al 24/02/2021

GRACIAS