

SALA DE CRISIS COE SALUD

30 al 06 de mayo 2021



COE Salud

RESUMEN DE EVENTOS CON REPERCUSIÓN A LA SALUD

OCURRENCIA DE EVENTOS DE EMERGENCIAS Y DESASTRES A NIVEL NACIONAL

GRÁFICO N°1: DETALLE DE EVENTOS DE EMERGENCIAS Y DESASTRES REGISTRADOS

TABLA N°1- DETALLE DE EVENTOS DE EMERGENCIAS Y DESASTRES REGISTRADOS

EVENTO	CANTIDAD
ACCIDENTE DE TRÁNSITO	22
INUNDACION	2
TORMENTAS	2
OTROS	6
TOTAL	32

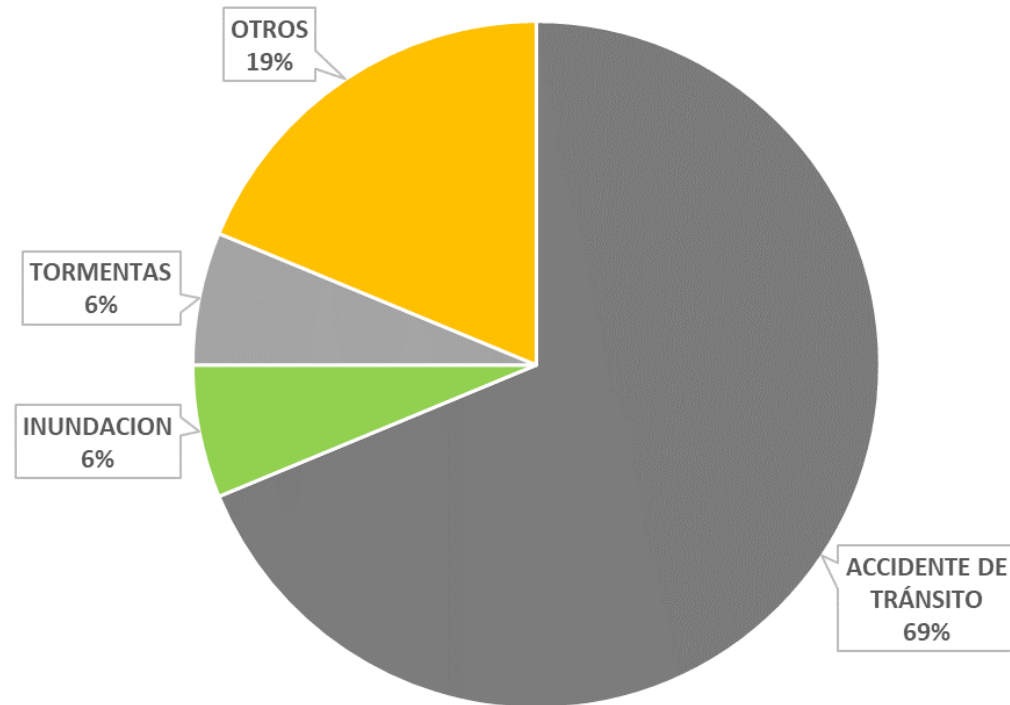

FUENTE: SIREED-COE SALUD

ACCIDENTE DE TRÁNSITO (LIMA - LURÍN, PANAMERICANA SUR ANTIGUA KM 37.5)

REPORTE DE SITUACIÓN No 010-2021-UFEOE SALUD-DIGERD/MINSA
FECHA DE INICIO DEL EVENTO: 04 DE ABRIL DE 2021 A LAS 20:48 HORAS
FECHA Y HORA DE REPORTE: 04 DE ABRIL DE 2021 / 22:00 HORAS
EVENTO: ACCIDENTE DE TRÁNSITO
UBICACIÓN: PANAMERICANA SUR ANTIGUA KM 37.5 DE NORTE A SUR GRIFO TIMÓN - LURÍN - DEPARTAMENTO LIMA

02

IPRESS EN ALERTA
HOSPITAL MARÍA AUXILIADORA

CENTRO MATERNO INFANTIL

00

RECURSOS HUMANOS MOVILIZADOS

02

AMBULANCIAS MOVILIZADAS

02 BOMBEROS



06

DAÑOS A LA SALUD

- 06 Hospitalizados
 - * Hospital María Auxiliadora
 - * 01 Servicio de Cirugía
 - * 05 Observación

FUENTE: EMED SALUD DIRIS LIMA SUR

COLAPSO DE ESTRUCTURA – MAMPARA DE VIDRIO (LIMA – CERCADO DE LIMA)

LA SALUD DEPENDE
DE TODOS



PROTÉGETE DE LA COVID-19

REPORTE DE EVENTO No 042-2021-EMED SALUD – DIRIS LIMA CENTRO

FECHA DE OCURRENCIA DEL EVENTO: 04 DE MAYO DE 2021 A LAS 15:33 HORAS

FECHA Y HORA DE ACTUALIZACIÓN: 05-05-2021 / HORA: 14:05

EVENTO : COLAPSO DE ESTRUCTURA MAMPARA

UBICACIÓN: DEPARTAMENTO DE LIMA, PROVINCIA DE LIMA, DISTRITO CERCAO DE LIMA, LUGAR: JR. LAMPA N° 801

02

IPRESS EN ALERTA

HOSPITAL NACIONAL DOS DE MAYO

HOSPITAL NACIONAL ARZOVISPO LOAYZA

01

AMBULANCIA MOVILIZADA

01 BOMBERO



00

RECURSOS HUMANOS MOVILIZADOS IPRESS

03

DAÑOS A LA SALUD

Hospitalizados

- 02 * Clínica Javier Prado
- 01 Contusión extremidad inferior
 - 01 Lesión en el ojo por las esquirlas de vidrio

01 FALLECIDO

FUENTE: EMED SALUD DIRIS LIMA CENTRO



PERÚ

Ministerio
de Salud



BICENTENARIO
DEL PERÚ



DIGERD

Dirección General de Gestión del Riesgo
de Desastres y Defensa Nacional en Salud

MONITOREO DE INSTITUCIONES TÉCNICO CIENTÍFICAS

EVENTOS SÍSMICOS

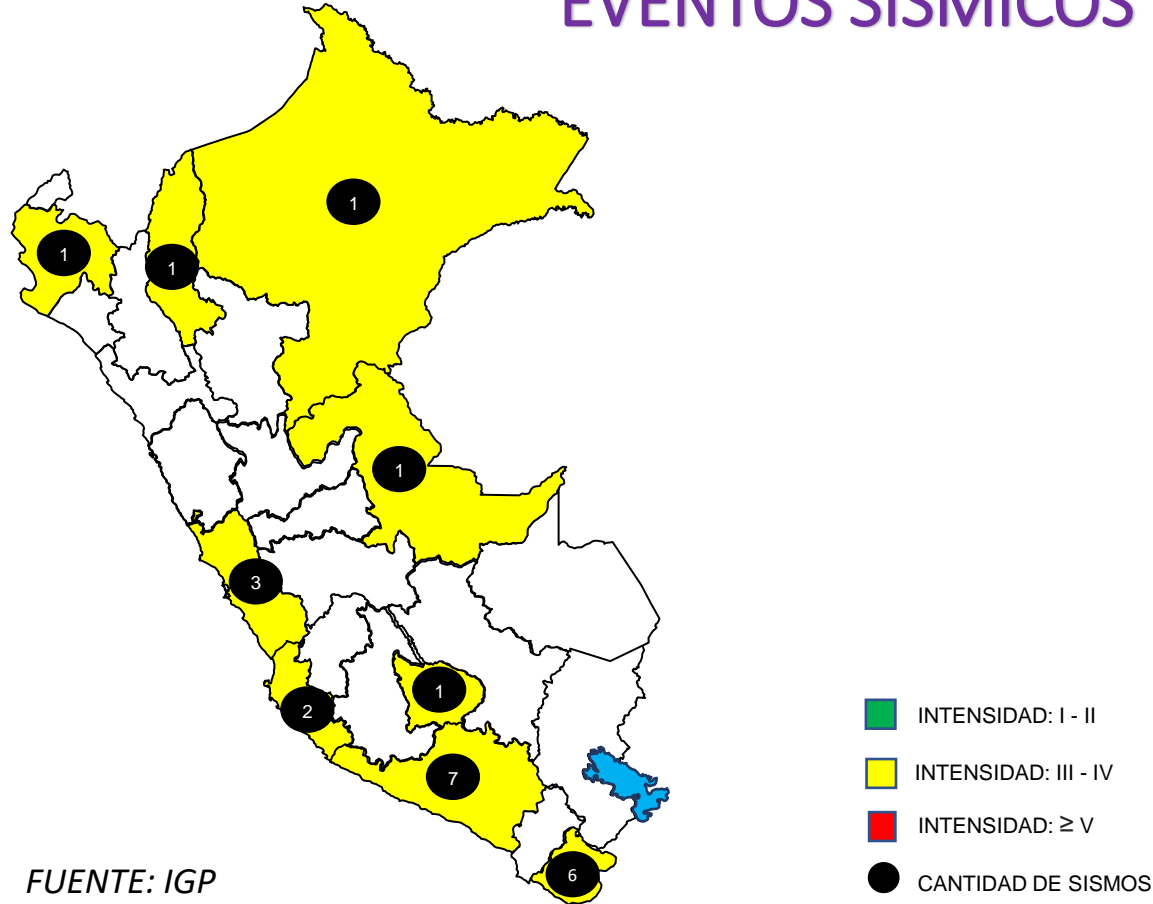

FUENTE: IGP

REFERENCIA	REGIÓN	FECHA	MAGNITUD	INTENSIDAD
47 km al Sur-SE de Arequipa, Arequipa - Arequipa	Arequipa	6/05/2021	3.5	III
24 km al O-NO de Palpa, Palpa - Ica	Ica	6/05/2021	4	NO SENTIDO
19 km al E-NE de Susapaya, Tarata - Tacna	Tacna	5/05/2021	3.8	III
21 km al Este - NE de Susapaya, Tarata - Tacna	Tacna	5/05/2021	3.6	III
42 km al Norte de Pucallpa, Coronel Portillo - Ucayali	Ucayali	5/05/2021	4.5	III
59 km al S-SO de Marcona, Nazca - Ica	Ica	4/05/2021	4.3	NO SENTIDO
29 km al Sur-Este de Contamana, Ucayali - Loreto	Loreto	4/05/2021	4.1	NO SENTIDO
131 km al E - SE de Sta. Maria De Nieva, Condorcanqui - Amazonas	Amazonas	4/05/2021	4.9	NO SENTIDO
12 km al Norte- NE de Antabamba, Antabamba - Apurimac	Apurimac	3/05/2021	4	NO SENTIDO
40 km al NO de Andagua, Castilla - Arequipa	Arequipa	3/05/2021	4.3	NO SENTIDO
20 km al Sur-SE de Maca, Caylloma - Arequipa	Arequipa	3/05/2021	3.7	III
18 km al S de Maca, Caylloma - Arequipa	Arequipa	3/05/2021	3.6	III
21 km al SO de Chilca, Cañete - Lima	Lima	3/05/2021	3.9	III
110 km al Oeste-SO de Sechura, Sechura - Piura	Piura	3/05/2021	4.4	NO SENTIDO
41 km al SE de Vitor, Arequipa - Arequipa	Arequipa	3/05/2021	3.7	III
49 km al Oeste de Huaral, Huaral - Lima	Lima	3/05/2021	3.7	III
35 km al Oeste-NO de San Vicente De Cañete, Cañete - Lima	Lima	1/05/2021	4	III
16 km al Sur de Ichupampa, Caylloma - Arequipa	Arequipa	1/05/2021	3.6	III
24 km al E-NE de Susapaya, Tarata - Tacna	Tacna	30/04/2021	3.9	III
12 km al Sur SO de Camana, Camana - Arequipa	Arequipa	30/04/2021	4	NO SENTIDO
21 km al Norte - NE de Tarata, Tarata - Tacna	Tacna	30/04/2021	3.6	III
20 km al E de Susapaya, Tarata - Tacna	Tacna	30/04/2021	3.6	III
20 km al Este-NE de Susapaya, Tarata - Tacna	Tacna	30/04/2021	3.8	III

MONITOREO VULCANOLÓGICO



"Decenio de la Igualdad de Oportunidades para Mujeres y Hombres"
"Año del Bicentenario del Perú: 200 años de Independencia"

BOLETÍN

IGP/CENVUL-SAB/BV 2021-0018



VOLCÁN SABANCAYA

Periodo de análisis: 26 de abril-2 de mayo de 2021



El IGP informa que la actividad eruptiva del volcán Sabancaya se mantiene en niveles moderados, con la ocurrencia promedio de 91 explosiones volcánicas diarias y la observación de columnas de ceniza y gases de hasta 2.3 km de altura sobre la cima del volcán. **Para los siguientes días, no se esperan cambios significativos respecto a su actividad eruptiva.**

NIVEL DE ALERTA: NARANJA

FUENTE: IGP

RECOMENDACIONES

- ✓ Se recomienda no acercarse a un radio menor de 12 km del cráter. En caso de caída de ceniza, cubrirse la nariz y boca con paños húmedos o mascarillas. Mantener cerradas las puertas y ventanas de las viviendas.

DIRECCIÓN DE HIDROGRAFÍA Y NAVEGACIÓN

LA SALUD DEPENDE
DE TODOS



PROTÉGETE DE LA COVID-19

COMISIÓN MULTISECTORIAL ENCARGADA
DEL ESTUDIO NACIONAL DEL FENÓMENO “EL NIÑO” – ENFEN
Decreto Supremo N° 007-2017-PRODUCE



ESTUDIO NACIONAL DEL
FENÓMENO “EL NIÑO”

“Año del Bicentenario del Perú: 200 años de Independencia”

COMUNICADO OFICIAL ENFEN N°04-2021

15 de abril de 2021

Estado del sistema de alerta: **No activo**¹

La Comisión Multisectorial del ENFEN mantiene el estado del “Sistema de alerta ante El Niño y La Niña Costeros” como “**No activo**”, debido a que la temperatura superficial del mar en la región Niño 1+2, que incluye la zona norte y centro del mar peruano, se mantendría, en promedio, dentro de su rango normal al menos hasta julio de 2021. Respecto a las temperaturas del aire a nivel costero, se esperan que durante el otoño estén en sus rangos normales a lo largo de la costa norte y ligeramente por debajo de lo normal en la costa central y sur.

Por otro lado, se prevé que las condiciones oceánicas y atmosféricas en el Pacífico ecuatorial central se presenten dentro de lo normal desde mayo de 2021.

La Comisión Multisectorial del ENFEN continuará monitoreando e informando sobre la evolución de las condiciones oceánicas y atmosféricas, y actualizando sus perspectivas.

FUENTE: DHN



PERÚ

Ministerio
de Salud



BICENTENARIO
DEL PERÚ

Secretaría Técnica del Grupo de Trabajo de
Gestión del Riesgo de Desastres

AVISO METEORÓLOGICO NIVEL NARANJA - LLUVIA EN LA SELVA



AVISO N° 0770 - 2021 – COE SALUD – DIGERD – MINSA

LLUVIA EN LA SELVA	
NIVEL NARANJA	
FUENTE:	
SENAMHI – AVISO METEOROLOGICO N° 091 - 2021	
Fecha de inicio	Jueves, 06 de Mayo de 2021 a las 00:00 horas
Fecha de final	Sábado, 08 de Mayo de 2021 a las 23:59 horas
Plazo	71 horas
ZONAS ALERTADAS	
DEPARTAMENTO	PROVINCIAS
CUSCO	CUSCO, ACOMAYO, ANTA, CALCA, CANAS, CANCHIS, CHUMBIVILCAS, ESPINAR, LA CONVENCION, PARURO, PAUCARTAMBO, QUISPICANCHI, URUBAMBA
HUANCAVELICA	HUANCAVELICA, ACOBAMBA, ANGARAES, CASTROVIRREYNA, CHURCAMP, HUAYTARA, TAYACAJA
HUÁNUCO	HUANUCO, AMBO, DOS DE MAYO, HUAMALIES, LAURICOCHA, YAROWILCA
JUNÍN	HUANCAYO, CONCEPCION, CHANCHAMAYO, JAUJA, JUNIN, TARMA, YAULI, CHUPACA
LORETO	MAYNAS, ALTO AMAZONAS, LORETO, MARISCAL RAMON CASTILLA, REQUENA, UCAYALI, DATEM DEL MARAÑON, PUTUMAYO
MADRE DE DIOS	TAMBOPATA, MANU, TAHUAMANU
PASCO	PASCO, DANIEL ALCIDES CARRION
PUNO	PUNO, CHUCUITO, EL COLLAO, LAMPA, MELGAR, SAN ROMAN,
SAN MARTIN	MOYOBAMBA, LAMAS, RIOJA
UCAYALI	CORONEL PORTILLO, ATALAYA, PADRE ABAD, PURUS

AVISO METEOROLÓGICO NIVEL NARANJA – QUINTO FRIAJE EN LA SELVA



AVISO N° 0771 - 2021 – COE SALUD – DIGERD – MINSA

QUINTO FRIAJE EN LA SELVA	
NIVEL NARANJA	
FUENTE:	
SENAMHI – AVISO METEOROLOGICO N° 092 - 2021	
Fecha de inicio	Viernes, 07 de Mayo de 2021 a las 00:00 horas
Fecha de final	Domingo, 09 de Mayo de 2021 a las 08:00 horas
Plazo	56 horas
ZONAS ALERTADAS	
DEPARTAMENTO	PROVINCIAS
CUSCO	LA CONVENCION, PAUCARTAMBO, QUISPICANCHI
JUNIN	CHANCHAMAYO, JAUJA, JUNIN, SATIPO, TARMA
MADRE DE DIOS	TAMBOPATA, MANU, TAHUAMAU
PASCO	OXAPAMPA
PUNO	CARABAYA, SANDIA

AVISO HIDROLÓGICO NIVEL ROJO

- SITUACIÓN ACTUAL DEL RÍO AMAZONAS - ENAPU IQUITOS



AVISO N° 0768 - 2021 – COE SALUD – DIGERD – MINSA

SITUACIÓN ACTUAL DEL RÍO AMAZONAS - ESTACIÓN ENAPU IQUITOS

NIVEL ROJO

FUENTE:

SENAMHI – AVISO HIDROLÓGICO N° 935 - 2021

Fecha de inicio Lunes, 03 de Mayo de 2021 a las 00:00 horas

Fecha de final Jueves, 06 de Mayo de 2021 a las 20:00 horas

Plazo Plazo extendido.

ZONA ALERTADA

DEPARTAMENTO	PROVINCIA
LORETO	MAYNAS

RECOMENDACIONES

A LOS ESPACIOS DE MONITOREO

En función a la situación hidrológica de la jurisdicción:

- Monitorizar el abastecimiento de medicamentos, insumos y materiales
- Monitorizar la operatividad del sistema de referencia y contrarreferencia.
- Difundir el contenido del presente aviso a la población, a través de los medios de comunicación local.
- Informar las acciones implementadas al correo electrónico coesalud@minsa.gob.pe y vía telefónica al 946285617.
- Realizar el correspondiente monitoreo de las posibles afectaciones, debido a la posible presentación de desborde del río.
- En caso de daños a la salud o a los establecimientos de salud, ingresar información al SIREED y su respectiva socialización, además del envío del EDAN salud.

A LOS ESTABLECIMIENTOS DE SALUD

- Asegurar el stock de medicamentos en un lugar seguro.
- Ampliar el horario de atención del EESS en caso de emergencias.
- Efectivizar el rol de retenes en caso de emergencias.
- Realizar pruebas de comunicación y enlace con radiocomunicaciones.
- Coordinar con las autoridades locales la implementación de medidas preventivas en la población.



PERÚ

Ministerio de Salud



BICENTENARIO DEL PERÚ

Secretaría Técnica del Grupo de Trabajo de Gestión del Riesgo de Desastres

TEMPORADA DE LLUVIAS

ESCENARIO NACIONAL DE NIVEL DE RIESGO POR MOVIMIENTOS EN MASA 2020 - 2021

LA SALUD DEPENDE
DE TODOS

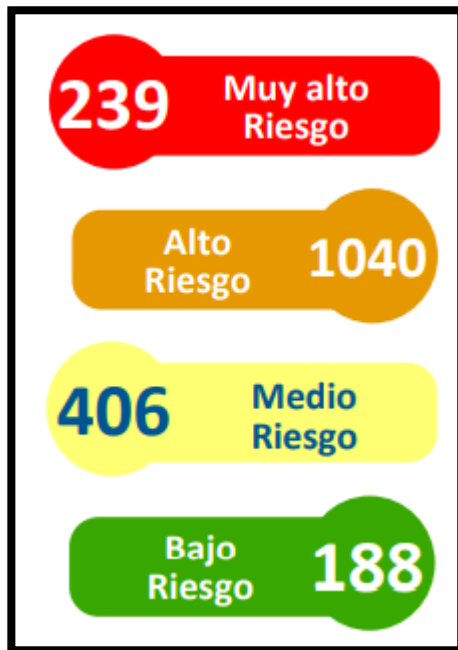

ELABORADO POR: CENEPRED Y MINSA

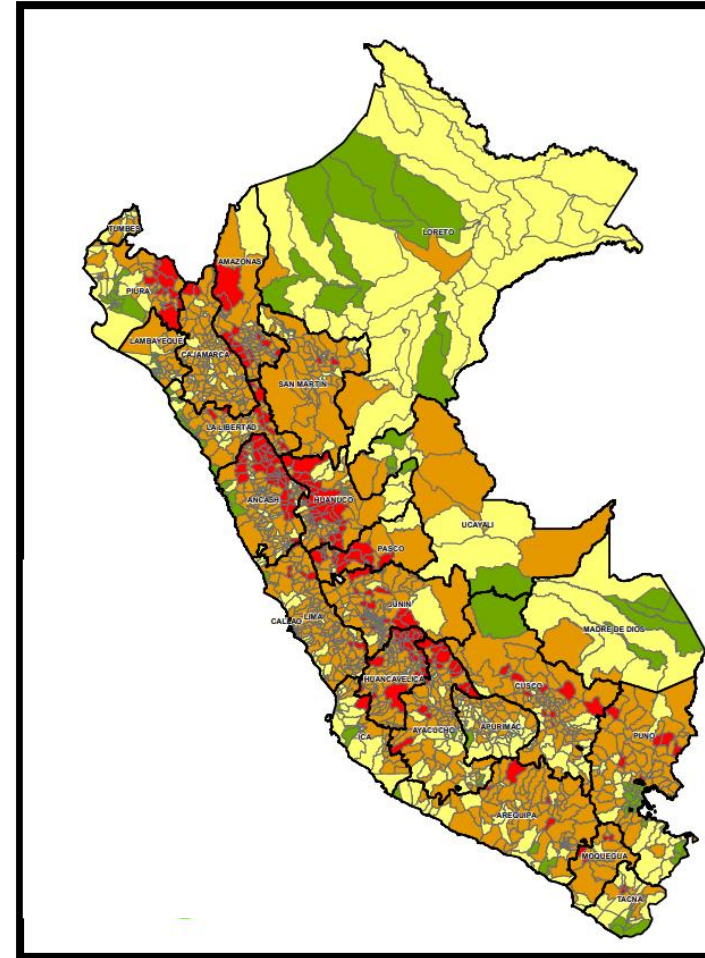

PERÚ
Ministerio de Salud



BICENTENARIO
DEL PERÚ

Secretaría Técnica del Grupo de Trabajo de
Gestión del Riesgo de Desastres

MONITOREO DE DAÑOS OCASIONADO EN LA TEMPORADA DE LLUVIAS 2020-2021

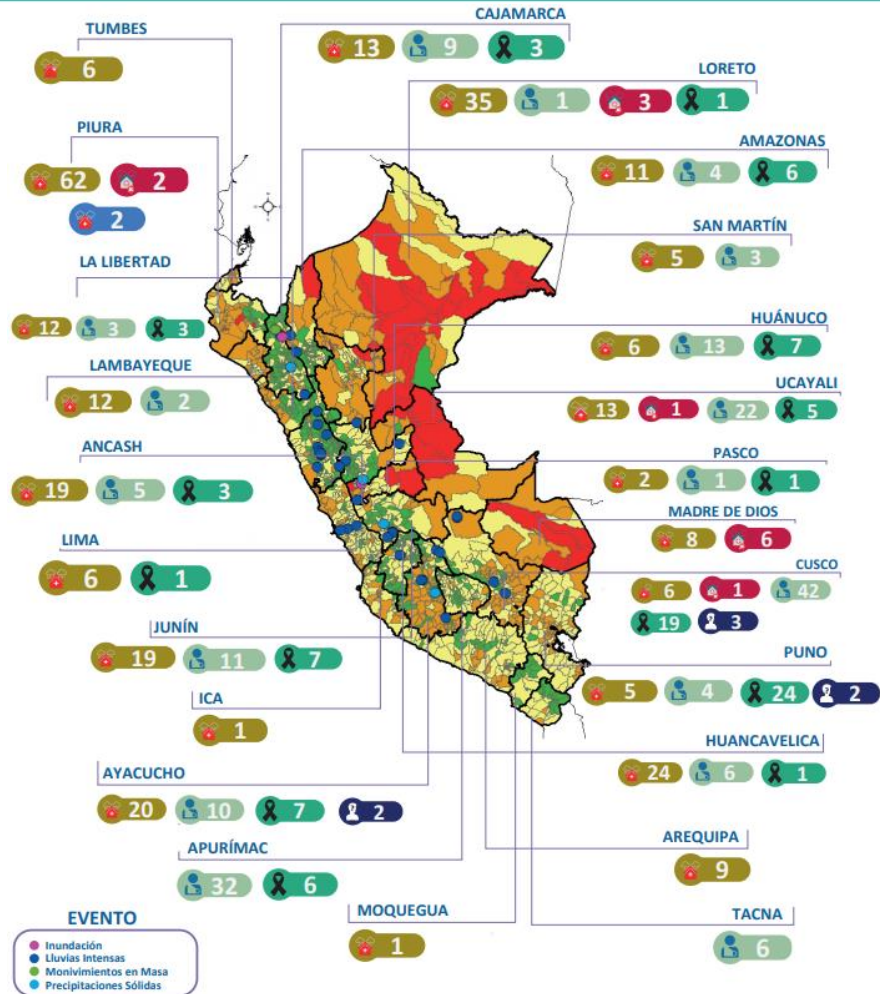

ACCIONES MINSA

frente a la TEMPORADA LLUVIAS 2020 - 2021

LA SALUD DEPENDE
DE TODOS



PROTÉGETE DE LA COVID-19

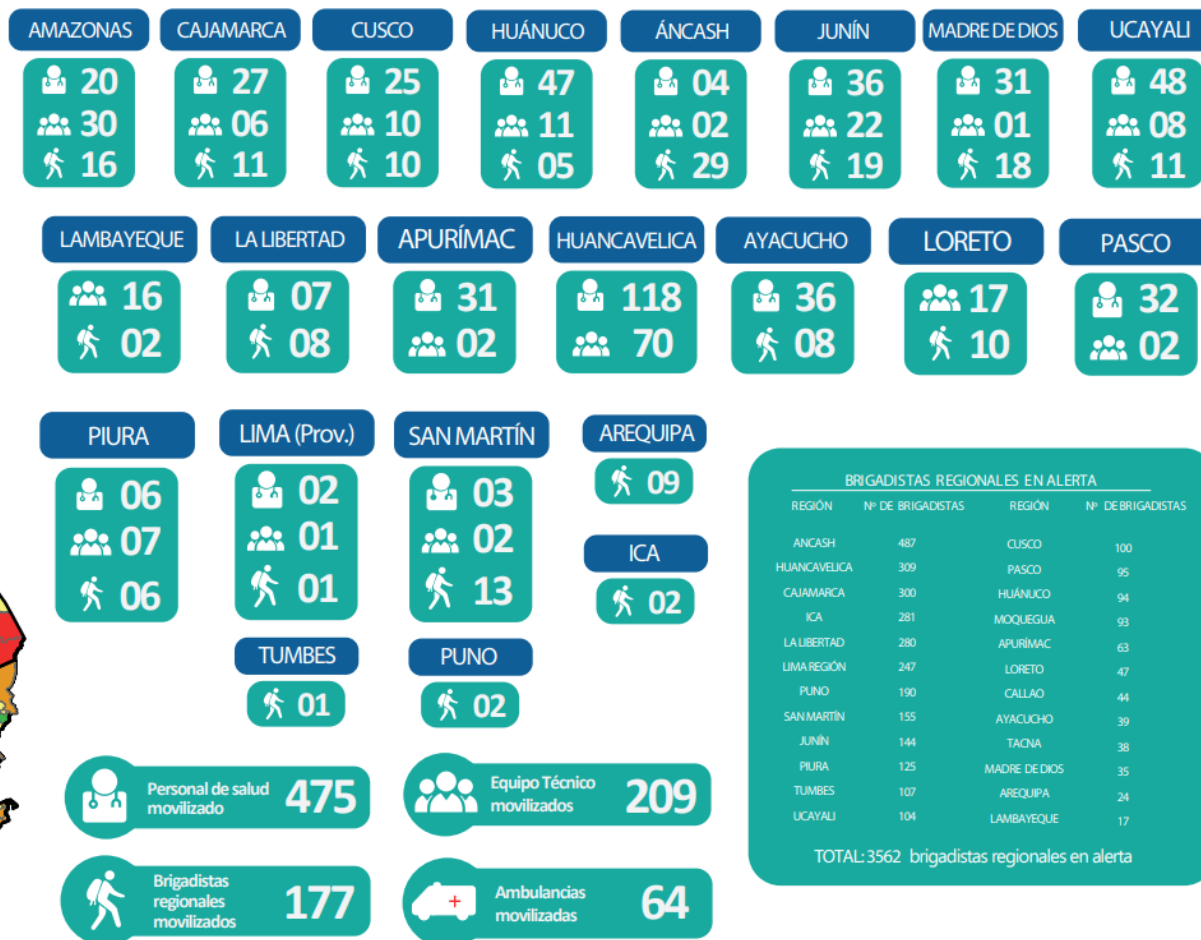
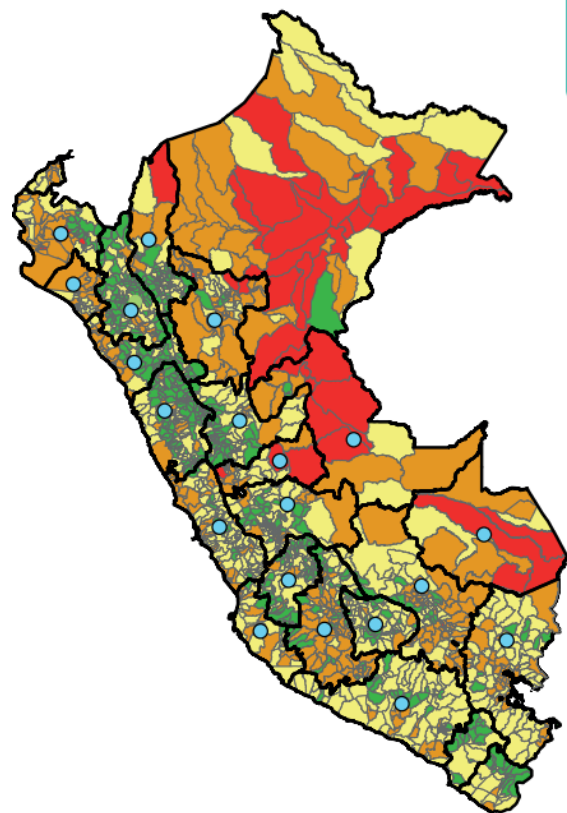

BRIGADISTAS REGIONALES EN ALERTA			
REGIÓN	Nº DE BRIGADISTAS	REGIÓN	Nº DE BRIGADISTAS
ANCASH	487	CUSCO	100
HUANCAVELICA	309	PASCO	95
CAJAMARCA	300	HUÁNUCO	94
ICA	281	MOQUEGUA	93
LA LIBERTAD	280	APURÍMAC	63
LIMA REGIÓN	247	LORETO	47
PUNO	190	CALLAO	44
SAN MARTÍN	155	AYACUCHO	39
JUNÍN	144	TACNA	38
PIURA	125	MADRE DE DIOS	35
TUMBES	107	AREQUIPA	24
UCAYALI	104	LAMBAYEQUE	17

TOTAL: 3562 brigadistas regionales en alerta

ACCIONES COVID-19 NACIONAL DIGERD

OFERTA MÓVIL DISTRIBUIDA EN LIMA METROPOLITANA

Actualizado al 30.04.21

NIVEL 1 (ATENCIÓN DE PACIENTES LEVES)

- HOSPITAL NACIONAL ARZOBISPO LOAYZA
4 TM54 y 01 TAG NG 29
- HOSPITAL NACIONAL DOS DE MAYO
3 TM54
- HOSPITAL MARÍA AUXILIADORA
2 TM54
- HOSPITAL SANTA ROSA
3 TM54
- HOSPITAL SAN JUAN DE LURIGANCHO
1 TM36

05 OFERTAS
MÓVILES

FUENTE: COE SALUD/DIGERD - MINSA

NIVEL 2 (ATENCIÓN DE PACIENTES MODERADOS)

03 OFERTAS
MÓVILES

- ESTADIO RICARDO PALMA - CARABAYLLO
3 TM54 / 1 TM183 / 1 Módulo de Atención Ambulatoria (MAA)
- HOSPITAL DE EMERGENCIAS VILLA EL SALVADOR
2 TM54 / 1 Módulo de Atención Ambulatoria (MAA)
- INST. NACIONAL CIENCIAS NEUROLÓGICAS
1 Módulo de Atención Ambulatoria (MAA)

- HOSPITAL NACIONAL SERGIO BERNALES
2 TM54 / 1 Módulo UCI / 1 Módulo de Atención Ambulatoria (MAA)
- HOSPITAL CAYETANO HEREDIA
1 Módulo UCI / 1 Módulo de atención ambulatoria

NIVEL 3 (ATENCIÓN DE PACIENTES SEVEROS)

02 OFERTAS
MÓVILES

OFERTA MÓVIL DESPLEGADAS EN REGIONES (COVID-19)

ATENCIÓN AMBULATORIA, HOSPITALIZACIÓN DE HASTA 35 CAMAS

LA SALUD DEPENDE
DE TODOS



PROTÉGETE DE LA COVID-19

Actualizado al 30.04.21

19
REGIONES

NIVEL 1
ATENCIÓN DE
PACIENTES LEVES
58
OFERTAS
MÓVILES

NIVEL 2
ATENCIÓN DE
PACIENTES
LEVES/MODERADOS
19
OFERTAS
MÓVILES

NIVEL 3
ATENCIÓN DE
PACIENTES
SEVEROS
05
OFERTAS
MÓVILES

MAA: Módulo de Atención Ambulatoria
TM54: Tienda Modular de 54 m²
TM183: Tienda Modular de 183 m²

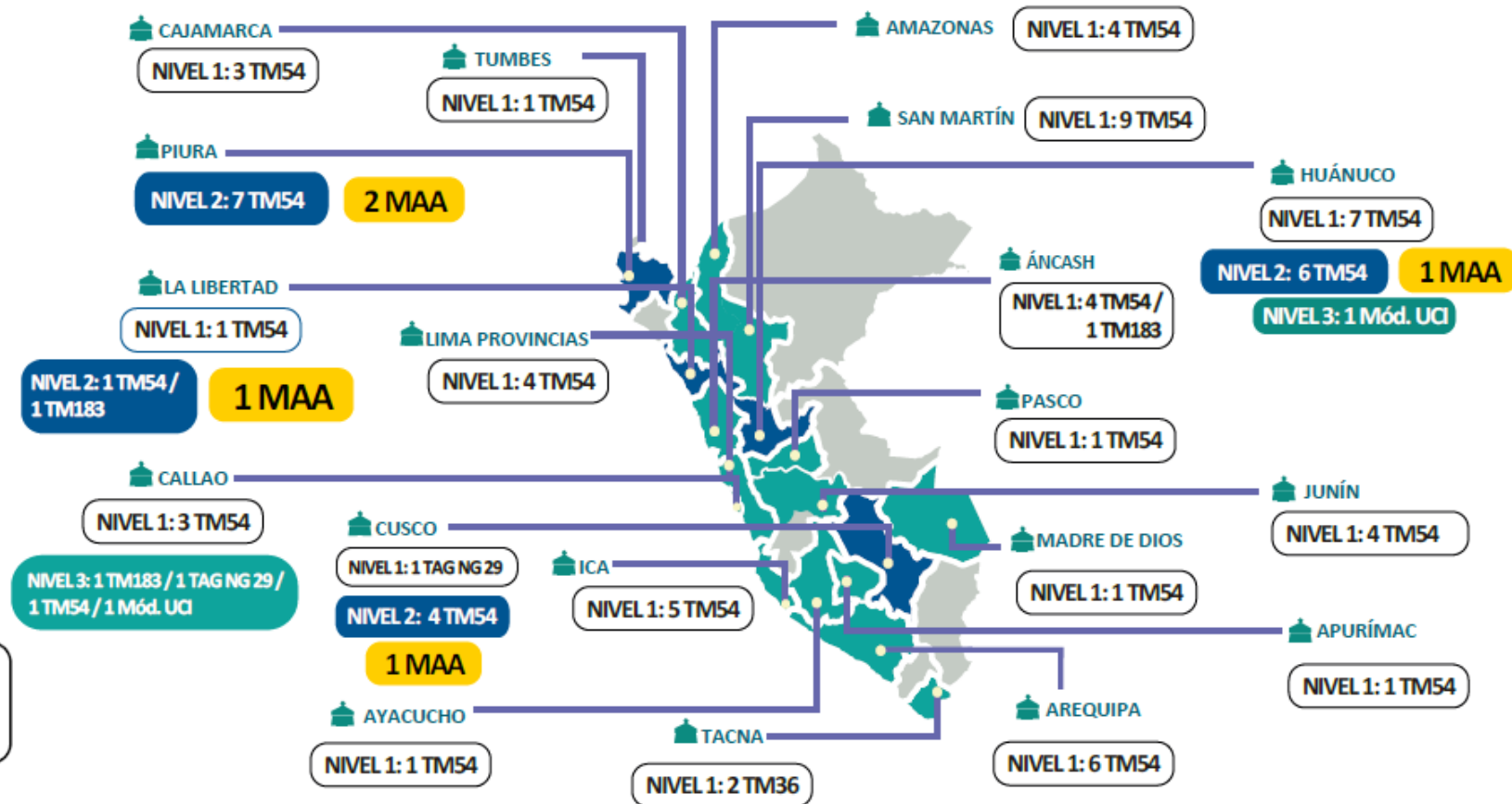

FUENTE: COE SALUD/DIGERD-MINSA



PERÚ
Ministerio de Salud



BICENTENARIO
DEL PERÚ

Secretaría Técnica del Grupo de Trabajo de
Gestión del Riesgo de Desastres

ATENCIONES EN SALUD EN OFERTAS MÓVILES (COVID-19)

LA SALUD DEPENDE DE TODOS



PROTÉGETE DE LA COVID-19

Actualizado al 30.04.21

SEGUNDA OLA

Noviembre 2020 /
Abril 2021

251, 165

TOTAL DE ATENCIONES
PACIENTES COVID-19

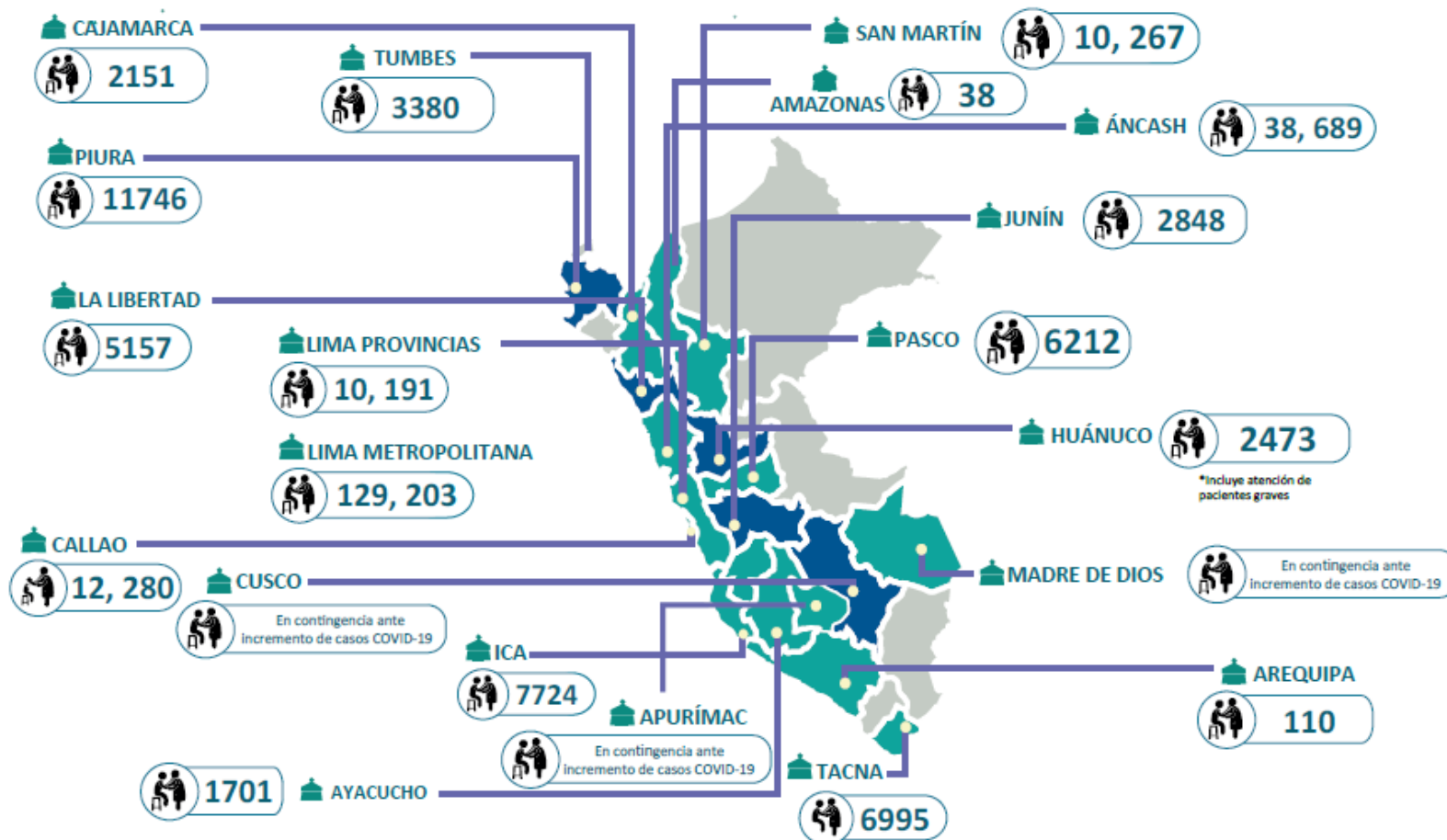

FUENTE: COE SALUD/DIGERD - MINSA



PERÚ

Ministerio de Salud



BICENTENARIO DEL PERÚ

Secretaría Técnica del Grupo de Trabajo de
Gestión del Riesgo de Desastres

ATENCIONES EN SALUD EN OFERTAS MÓVILES (COVID-19)

LA SALUD DEPENDE DE TODOS



PROTÉGETE DE LA COVID-19

Actualizado al 30.04.21

492, 012
TOTAL DE ATENCIONES PACIENTES COVID-19

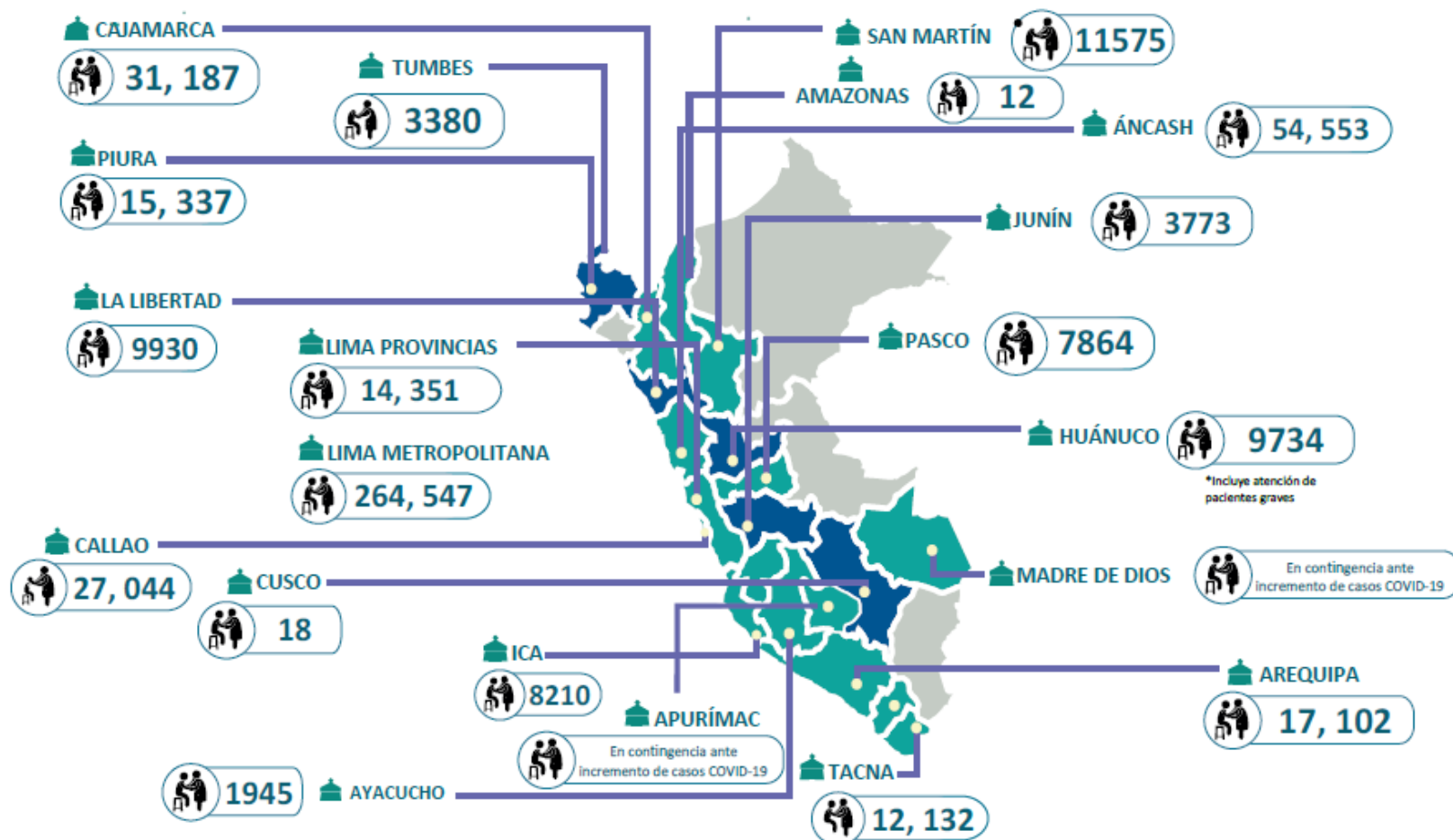

FUENTE: COE SALUD/DIGERD - MINSA



PERÚ Ministerio de Salud



BICENTENARIO DEL PERÚ

Secretaría Técnica del Grupo de Trabajo de Gestión del Riesgo de Desastres

DECLARATORIAS DE ESTADO DE EMERGENCIA (DEE)

ESTADO DE EMERGENCIA VIGENTES

LA SALUD DEPENDE
DE TODOS



PROTÉGETE DE LA COVID-19

Actualizado al 07.05.2021



24 DECLARATORIAS DE EMERGENCIAS VIGENTES

Fuente: PCM/Minsa

Norma Legal	Evento	Departamento	Provincia	Distrito	Vigencia
D.S. N° 045-2021-PCM	Por impacto de daños a consecuencia de intensas precipitaciones pluviales	AYACUCHO	2	4	12/03/2021 al 10/05/2021
D.S. N° 048-2021-PCM	Por impacto de daños a consecuencias de heladas y granizadas	AYACUCHO	18	97	18/03/2021 al 16/05/2021
D.S. N° 049-2021-PCM	Por impacto de daños a consecuencia de intensas precipitaciones pluviales	TUMBES	3	6	
		PIURA	4	18	
D.S. N° 052-2021-PCM		LORETO	2	7	25/03/2021 al 23/05/2021
D.S. N° 053-2021-PCM	Por impacto de daños a consecuencia de intensas precipitaciones pluviales	CAJAMARCA	TODOS	TODOS	
D.S. N° 054-2021-PCM		JUNIN	2	2	25/03/2021 al 24/05/2021
D.S. N° 055-2021-PCM	Por impacto de daños a consecuencia de heladas	HUÁNUCO	6	34	25/03/2021 al 23/05/2021
D.S. N° 056-2021-PCM	Por impacto de daños a consecuencia de intensas precipitaciones pluviales	PUNO	2	6	26/03/2021 al 29/05/2021
D.S. N° 057-2021-PCM		SAN MARTÍN	2	2	30/03/2021 al 28/05/2021
D.S. N° 060-2021-PCM	Por impacto de daños a consecuencia de heladas	JUNIN	7	43	01/04/2021 al 30/05/2021
D.S. N° 061-2021-PCM	Por impacto de daños a consecuencia de intensas precipitaciones	AYACUCHO	3	3	
D.S. N° 067-2021-PCM	Por peligro inminente ante desembalse en la Laguna Parón y la Subcuenca Parón-Lullán	ANCASH	1	1	09/04/2021 al 07/06/2021
D.S. N° 068-2021-PCM	Por impacto de daños a consecuencia de intensas precipitaciones pluviales	JUNIN	2	2	
D.S. N° 069-2021-PCM	Por impacto de daños a consecuencia de intensas precipitaciones pluviales	PUNO	1	2	09/04/2021 al 07/06/2021
D.S. N° 073-2021-PCM	Por impacto de daños a consecuencia de intensas precipitaciones pluviales	AMAZONAS	1	1	16/04/2020 al 14/06/2020
D.S. N° 074-2021-PCM	Por impacto de daños a consecuencias de intensas precipitaciones pluviales	CUSCO	1	2	16/04/2020 al 14/06/2020
D.S. N° 076-2021-PCM	Por las graves circunstancias que afectan la vida de la nación a consecuencia del COVID-19	TODOS	TODOS	TODOS	01/05/2021 al 31/05/2021
D.S. N° 079-2021-PCM	Por impacto de daños a consecuencia de intensas precipitaciones pluviales	AYACUCHO	8	21	23/04/2021 al 21/06/2021
D.S. N° 080-2021-PCM	Por impacto de daños a consecuencia de intensas precipitaciones pluviales	AYACUCHO	1	1	23/04/2021 al 21/06/2021
D.S. N° 081-2021-PCM	Prórroga por peligro inminente ante contaminación de aguas superficiales del río Moche	LA LIBERTAD	3	10	23/04/2021 al 21/06/2021
D.S. N° 084-2021-PCM	Por impacto de daños ante contaminación de agua para consumo humano	LAMBAYEQUE	1	1	24/04/2021 al 22/06/2021
D.S. N° 087-2021-PCM	Por impacto de daños a consecuencia de intensas precipitaciones pluviales	PIURA	3	8	30/04/2021 al 28/06/2021
D.S. N° 088-2021-PCM	Por impacto de daños a consecuencia de intensas precipitaciones pluviales	CUSCO	1	1	06/05/2021 al 04/07/2021
D.S. N° 089-2021-PCM	Por impacto de daños a consecuencia de deslizamientos de tierra	AMAZONAS	1	1	12/03/2021 al 10/05/2021



PERÚ Ministerio de Salud

Secretaría Técnica del Grupo de Trabajo de Gestión del Riesgo de Desastres



BICENTENARIO
DEL PERÚ

[LA SALUD DEPENDE
DE TODOS]



PROTÉGETE DE LA COVID-19

CONSOLIDADO DE EMERGENCIAS Y DESASTRES SEMANAL



PERÚ

Ministerio
de Salud

Secretaría Técnica del Grupo de Trabajo de
Gestión del Riesgo de Desastres



IMPACTO EN LA SALUD DE EVENTOS DE EMERGENCIAS Y DESASTRES A NIVEL NACIONAL



TABLA N°2- DETALLE DEL IMPACTO A LA SALUD POR EVENTOS DE EMERGENCIAS Y DESASTRES REGISTRADOS

REPORTES SIREED REGIONES	DAÑOS A LA SALUD	
	LESIONADOS	FALLECIDOS
ANCASH	12	3
LALIBERTAD	8	3
AYACUCHO	7	2
LIMA SUR	5	0
TACNA	4	0
LIMA NORTE	3	0
LIMA CENTRO	2	1
PUNO	2	2
CAJAMARCA	1	1
CUSCO	1	2
PIURA	1	1
LORETO	0	0
TOTAL	46	15

GRÁFICO N°2- DISTRIBUCIÓN DEL IMPACTO A LA SALUD POR EVENTOS DE EMERGENCIAS Y DESASTRES REGISTRADOS – SEMANA EPIDEMIOLOGICA N°18

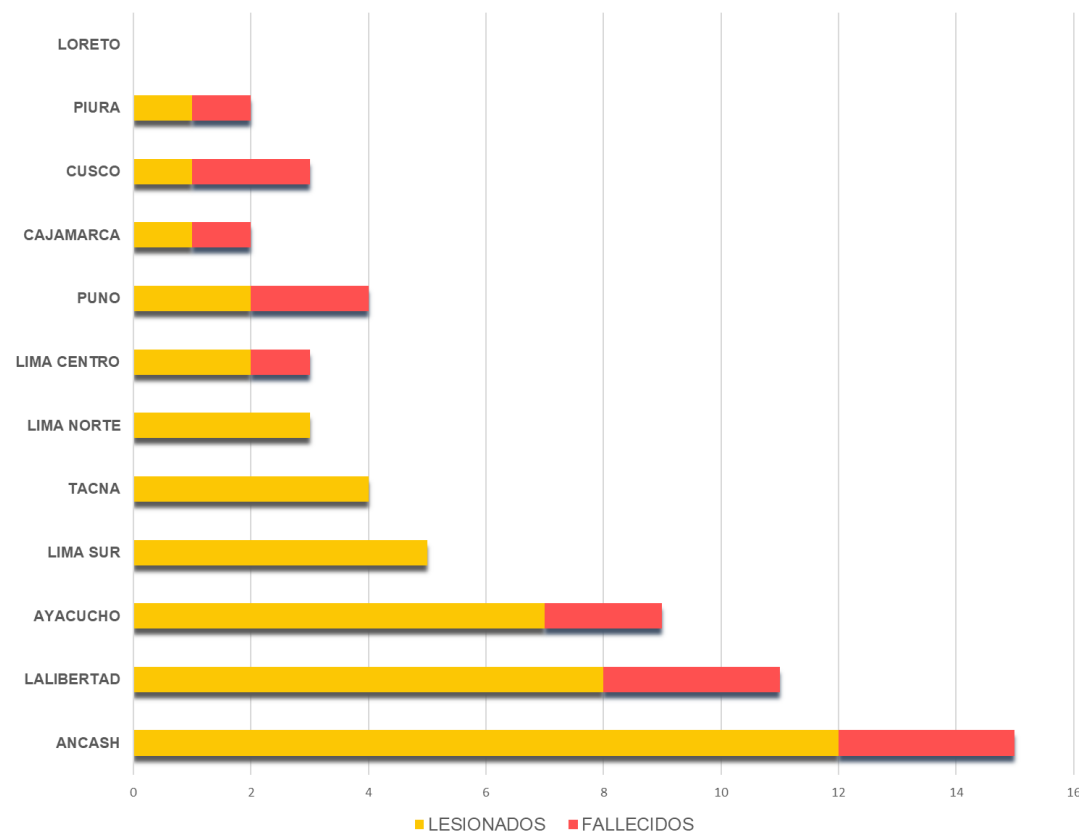

CUMPLIMIENTO DEL INDICADOR DE OPORTUNIDAD

TABLA N°3- DETALLE DE REPORTES REGISTRADOS POR LOS EMED SALUD A NIVEL NACIONAL

REPORTES SIREED		INDICADOR
REGIONES	TOTAL DE EVENTOS	A LAS 2 HORAS
ANCASH	4	4
JUNIN	5	4
AYACUCHO	5	3
CUSCO	2	1
LIMA CENTRO	1	1
LIMA NORTE	1	1
LIMA SUR	1	1
PIURA	4	1
CAJAMARCA	3	0
LORETO	2	0
PASCO	1	0
TACNA	1	0
TOTAL	32	16

GRÁFICO N°3- DISTRIBUCIÓN DE EVENTOS REGISTRADOS POR LOS EMED SALUD A NIVEL NACIONAL

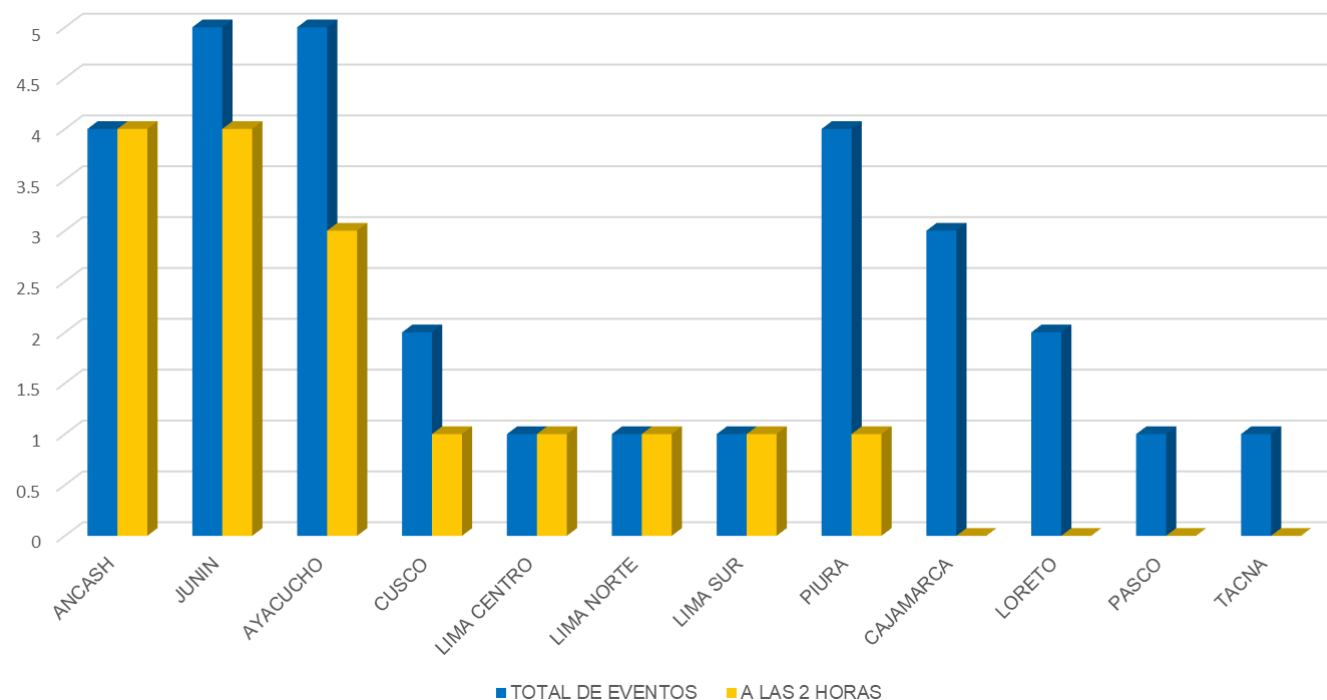

FUENTE: SIREED-COE SALUD-DIGERD

CONSOLIDADO SIREED - REGIONAL



- **OPORTUNIDAD:**
 - JUNÍN Y ANCASH
- **CALIDAD:**
 - ANCASH
- **CANTIDAD:**
 - AYACUCHO Y JUNÍN

CONSOLIDADO SIREED – LIMA METROPOLITANA



- **OPORTUNIDAD:**
 - LIMA SUR
- **CALIDAD:**
 - LIMA CENTRO
- **CANTIDAD:**
 - LIMA SUR

SALA DE CRISIS REGIONAL



Espacio de Monitoreo de Emergencias y Desastres - EMED Salud Junín

SALA DE CRISIS

Espacio de Monitoreo de Emergencias y Desastres – EMED Salud Junín
D.A. N° 250-2018/MINSA
Del 29 de abril al 05 de mayo del 2021

SE 17

GOBIERNO REGIONAL DE SALUD

Sala de Crisis N° 18

Del 29 de Abril al 05 de Mayo del 2021

EMED LA LIBERTAD

044 222746 / 41100823
desastres@desastres.gob.pe
Cae Gerencia La Libertad

LA SALUD DEPENDE DE TODOS

SALA DE CRISIS N° 010

EMED SALUD DIRESA ANCASH

DEL 29 DE ABRIL AL 05 DE MAYO DE 2021

REGIONES:

- JUNIN
- LA LIBERTAD
- ÁNCASH

SALA DE CRISIS – LIMA METROPOLITANA



PERÚ Ministerio de Salud
Viceministerio de Prestaciones y Ambiente en Salud
Dirección de Redes Integradas de Salud Lima Centro

SALA DE CRISIS DE EMERGENCIAS Y DESASTRES

Del 28 al 05 de Mayo del 2021



DIRIS:

- LIMA CENTRO
- LIMA SUR

PERÚ Ministerio de Salud
Dirección de Redes Integradas de Salud Lima Sur
Dirección de Monitoreo y Gestión Sanitaria
Oficina de Prevención de Riesgo de Desastres

Sala de Crisis de Emergencias y Desastres

(Del 26 de Abril del 2021 al 02 de Mayo del 2021)

Módulo de Análisis
Espacio de Monitoreo de Emergencias y Desastres
Oficina de Gestión del Riesgo de Emergencias y Desastres
Dirección de Redes Integradas de Salud Lima Sur



EMED SALUD - DIRIS LIMA SUR

LA SALUD DEPENDE
DE TODOS



PROTÉGETE DE LA COVID-19

GRACIAS



PERÚ

Ministerio
de Salud

Secretaría Técnica del Grupo de Trabajo de
Gestión del Riesgo de Desastres