

# SALA DE CRISIS COE SALUD

11 al 17 de junio 2021



**COE Salud**

# RESUMEN DE EVENTOS CON REPERCUSIÓN A LA SALUD

# OCURRENCIA DE EVENTOS DE EMERGENCIAS Y DESASTRES A NIVEL NACIONAL

TABLA N°1- DETALLE DE EVENTOS DE EMERGENCIAS Y DESASTRES REGISTRADOS

EVENUTO	CANTIDAD
ACCIDENTE DE TRÁNSITO	30
DELINCUENCIA COMÚN	5
INCENDIO	2
OTROS	5
<b>TOTAL</b>	<b>42</b>

GRÁFICO N°1: DETALLE DE EVENTOS DE EMERGENCIAS Y DESASTRES REGISTRADOS

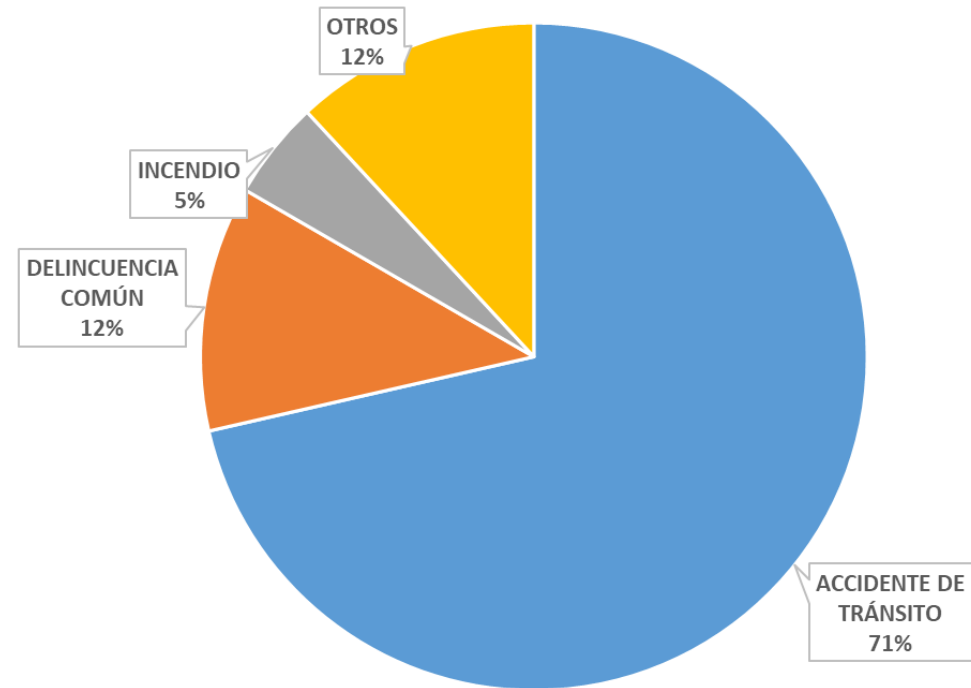

FUENTE: SIREED-COE SALUD

# ACCIDENTE FLUVIAL - LORETO

FECHA DE EVENTO: 12 DE JUNIO DEL 2021, A LAS 19:30 HORAS

DEPARTAMENTO	PROVINCIA	DISTRITO
LORETO	PUTUMAYO	TNTE. MANUEL CLAVERO
LOCALIDAD: SOPLIN VARGAS		



El día Sábado 12 de Junio del 2021 a las 19:30 horas el *ponguero* en el que se movilizaban 6 personas; 5 ingenieros y 1 motorista del “Proyecto Cacao” sufrió un naufragio a la altura del puerto Lupita, distrito Teniente Manuel Clavero, Provincia de Putumayo, por lo cual se organizó Patrullas de emergencia, que se dirigen al puerto Lupita, para rescatar y trasladar a los heridos hasta la localidad de Soplin Vargas. Se reportan 2 fallecidos.

## DAÑOS A LA SALUD

LESIONADOS:	00
FALLECIDOS :	02
DESAPARECIDO:	00

FUENTE: EMED Salud DIRESA Loreto

# ACCIDENTE DE TRÁNSITO— AYACUCHO

**FECHA DE EVENTO: 16 DE JUNIO DEL 2021, A LAS 22:45 HORAS**

DEPARTAMENTO	PROVINCIA	DISTRITO
AYACUCHO	HUAMANGA	VINCHOS
LUGAR: NIÑOBAMBA		



El Emed salud Diresa Ayacucho informa acerca de una colisión entre un bus y un trailer en la carretera del distrito de Vinchos – Niñobamaba, ocasionando daños a la salud de las personas, lesionados fueron trasladados al hospital regional de Ayacucho.

#### DAÑOS A LA SALUD

LESIONADOS: 06 (HOSPITAL REGIONAL AYACUCHO)  
FALLECIDOS : 00

#### RECURSOS MOVILIZADOS

PERSONAL DE SALUD: 06 (03 SAMU, 03 MINSA)  
AMBULANCIAS: 02 (SAMU, HOSPITAL)

FUENTE: EMED Salud DIRESA AYACUCHO

# ACCIDENTE DE TRÁNSITO – UCAYALI

**FECHA DE EVENTO: 16 DE JUNIO DEL 2021, A LAS 05:00 HORAS**

DEPARTAMENTO	PROVINCIA	DISTRITO
UCAYALI	CORONEL PORTILLO	YARINACOCHA
LUGAR: CARRETERA FEDERICO BASADRE KM 7		



El Emed salud Diresa Ucayali informa sobre un accidente de tránsito a la altura del km 7 de la carretera Federico Basadre, por colisión de un camión de carga contra un bus interprovincial que se dirigía lima hacia la ciudad de Pucallpa.

## DAÑOS A LA SALUD

LESIONADOS: 03 ALTA (02 ATENDIDO EN FOCO, 01 HOSPITAL AMAZONICO DE YARINACOCHA)  
FALLECIDOS : 00

## RECURSOS MOVILIZADOS

PERSONAL DE SALUD: 03 (SAMU)  
AMBULANCIAS: 01 (SAMU)

FUENTE: EMED Salud DIRESA UCAYALI

# MONITOREO DE INSTITUCIONES TÉCNICO CIENTÍFICAS

## EVENTOS SÍSMICOS

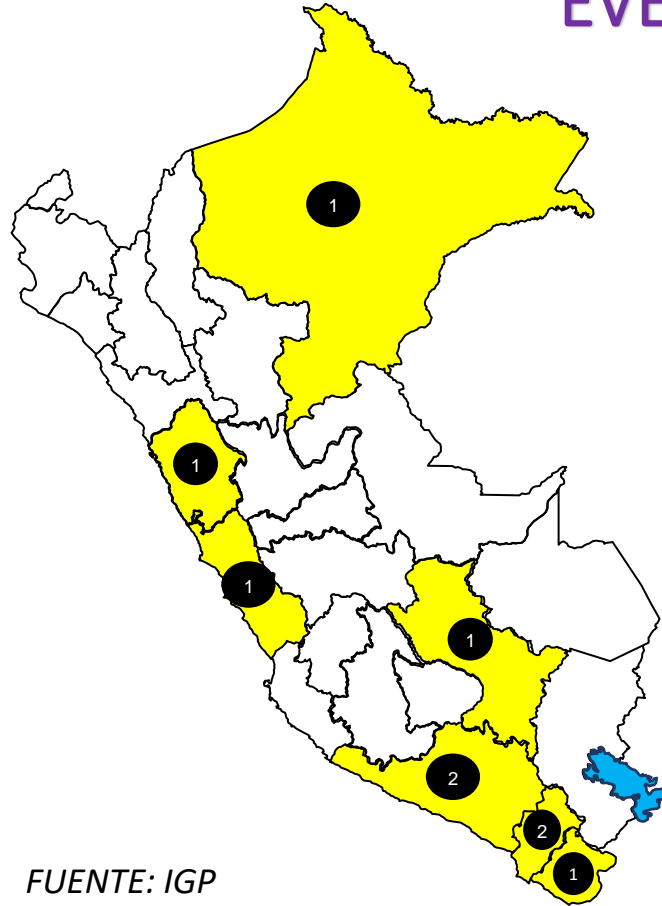

FUENTE: IGP

REGION	REFERENCIA	FECHA	MAGNITUD	INTENSIDAD
CUSCO	17 km al NE de Ccapi, Paruro - Cusco	17/06/2021	4	III-IV
AREQUIPA	9 km al Norte-NO de Cabanaconde, Caylloma - Arequipa	16/06/2021	3.5	III
ANCASH	81 km al Sur-Oeste de Casma, Casma - Ancash	15/06/2021	4.1	III
MOQUEGUA	1 km al O de Carumas, Mariscal Nieto - Moquegua	15/06/2021	3.4	III
MOQUEGUA	1 km al O de Carumas, Mariscal Nieto - Moquegua	15/06/2021	3.5	III
LORETO	134 km al Sur-SO de Andoas, Alto Amazonas - Loreto	15/06/2021	4.6	III
APURIMAC	45 km al Sur SE de Antabamba, Antabamba - Apurímac	14/06/2021	4.5	NO SENTIDO
LIMA	19 km al Oeste de Chilca, Cañete - Lima	13/06/2021	3.8	III
AREQUIPA	16 km al N de Yura, Arequipa - Arequipa	13/06/2021	4.8	III
TACNA	59 km al S de Tacna, Tacna - Tacna	12/06/2021	4.1	III

- INTENSIDAD: I - II
- INTENSIDAD: III - IV
- INTENSIDAD:  $\geq$  V
- CANTIDAD DE SISMOS

## MONITOREO VULCANOLÓGICO



**VOLCÁN SABANCAYA**  
Periodo de análisis: 7-13 de junio de 2021



El IGP informa que la actividad eruptiva del volcán Sabancaya se mantiene en niveles moderados, con la ocurrencia promedio de 79 explosiones volcánicas diarias y la observación de columnas de ceniza y gases de hasta 2 km de altura sobre la cima del volcán. **Para los siguientes días, no se esperan cambios significativos respecto a su actividad eruptiva.**

**NIVEL DE ALERTA: NARANJA**

FUENTE: IGP

### RECOMENDACIONES

- ✓ Se recomienda no acercarse a un radio menor de 12 km del cráter. En caso de caída de ceniza, cubrirse la nariz y boca con paños húmedos o mascarillas. Mantener cerradas las puertas y ventanas de las viviendas.

# DIRECCIÓN DE HIDROGRAFÍA Y NAVEGACIÓN



COMISIÓN MULTISECTORIAL ENCARGADA  
DEL ESTUDIO NACIONAL DEL FENÓMENO “EL NIÑO” – ENFEN  
Decreto Supremo N° 007-2017-PRODUCE



ESTUDIO NACIONAL DEL  
FENÓMENO “EL NIÑO”

“Año del Bicentenario del Perú: 200 años de Independencia”

## COMUNICADO OFICIAL ENFEN N°06-2021

11 de junio de 2021

### Estado del sistema de alerta: **No activo**<sup>1</sup>

La Comisión Multisectorial del ENFEN mantiene el estado del “Sistema de alerta ante El Niño y La Niña Costeros” como “No activo”, debido a que la temperatura superficial del mar (TSM) en la región Niño 1+2, que incluye la zona norte y centro del mar peruano, se mantendría, en promedio, dentro de su rango normal, al menos hasta setiembre de 2021. Asimismo, se espera que las temperaturas extremas del aire en la costa, en promedio, se mantendrían dentro de sus rangos normales, por lo menos hasta agosto de 2021.

En el Pacífico central, el evento La Niña 2020-2021 habría llegado a su fin en mayo del presente año. En esta región, se prevé que la TSM continúe dentro de lo normal, por lo menos hasta setiembre de 2021.

La Comisión Multisectorial del ENFEN continuará monitoreando e informando sobre la evolución de las condiciones oceánicas y atmosféricas, y actualizando sus perspectivas.

FUENTE: DHN

# AVISOS METEOROLOGICO NIVEL AMARILLO

## - INCREMENTO DE VIENTO EN LA COSTA

### INCREMENTO DE VIENTO EN LA COSTA

### NIVEL AMARILLO



El SENAMHI informa que, desde el jueves 17 al viernes 18 de junio, se incrementará el viento en la costa. Se prevé que los vientos más intensos superen los 33 km/h. Este incremento de viento generará el levantamiento de polvo/arena y la reducción de la visibilidad horizontal. Además, se espera el aumento de la sensación de frío, presencia de cobertura nubosa, llovizna y niebla/neblina durante la noche y primeras horas de la mañana.

#### FUENTE:

SENAMHI – AVISO METEOROLOGICO N° 123- 2021

Fecha de inicio Jueves 17 de junio de 2021 a las 12:00 horas

Fecha de final Viernes 18 de junio de 2021 a las 23:59 horas

Plazo 35 horas

#### ZONAS ALERTADAS

#### DEPARTAMENTOS AFECTADOS

ANCASH, AREQUIPA, CALLAO, ICA, LA LIBERTAD, LAMBAYEQUE, LIMA

# AVISOS METEOROLOGICO NIVEL AMARILLO

## - INCREMENTO DE VIENTO EN LA SIERRA NORTE



### INCREMENTO DE VIENTO EN LA SIERRA NORTE

### NIVEL AMARILLO



El SENAMHI informa que, desde el viernes 18 hasta el domingo 20 de junio se prevén vientos con velocidades cercanas a los 30 km/h en la sierra de Piura, Lambayeque y Cajamarca.

#### FUENTE:

**SENAMHI – AVISO METEOROLOGICO N° 124- 2021**

**Fecha de inicio** Viernes 18 de junio de 2021 a las 14:00 horas

**Fecha de final** Domingo 20 de junio de 2021 a las 23:59 horas

**Plazo** 57 horas

#### ZONAS ALERTADAS

#### DEPARTAMENTOS AFECTADOS

**CAJAMARCA, LAMBAYEQUE, PIURA**

# AVISOS METEOROLOGICO NIVEL AMARILLO

## - INCREMENTO DE VIENTO EN LA SIERRA NORTE



### LLUVIA EN LA SELVA NORTE

#### NIVEL AMARILLO

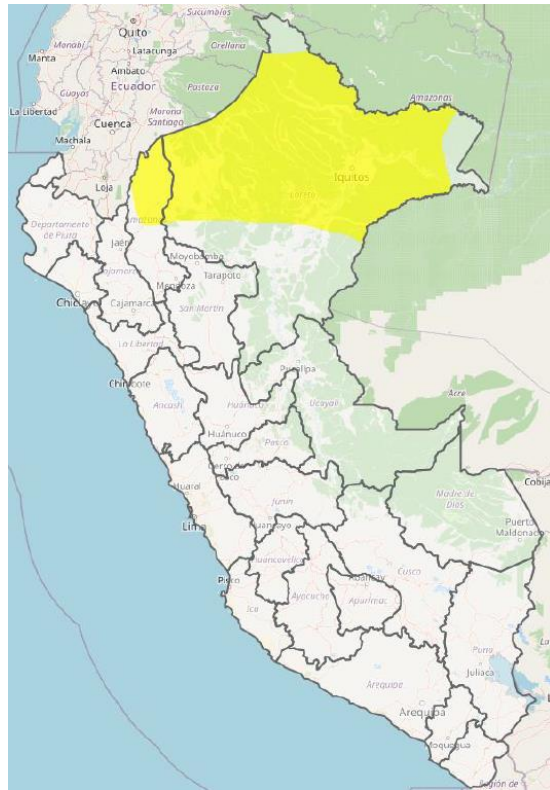

El SENAMHI informa que, desde el viernes 18 hasta el sábado 19 de junio, se registrará lluvia de moderada intensidad en la selva norte, acompañada de descargas eléctricas y ráfagas de viento cercanas a los 35 km/h. Durante la vigencia del aviso se presentará niebla/neblina en las primeras horas de la mañana ocasionando la reducción de la visibilidad horizontal.

FUENTE:	
SENAMHI – AVISO METEOROLOGICO N° 125- 2021	
Fecha de inicio	Viernes 18 de junio de 2021 a las 13:00 horas
Fecha de final	Sábado 19 de junio de 2021 a las 23:59 horas
Plazo	34 horas
ZONAS ALERTADAS	
DEPARTAMENTOS AFECTADOS	
AMAZONAS, LORETO, SAN MARTÍN	

# AVISOS HIDROLOGICO NIVEL ROJO

## - SITUACION ACTUAL DEL RIO NAPO



### SITUACIÓN ACTUAL DEL RÍO NAPO - ESTACIÓN BELLAVISTA

**NIVEL ROJO**

Hoy miércoles 16 de junio hasta las 06:00 h, la estación hidrológica Bellavista registró un nivel de 91.91 m.s.n.m. y se ubica en el Umbral Hidrológico Rojo, se espera un comportamiento ascendente en promedio para las próximas horas. Las zonas que podrían verse afectadas serían los centros poblados de Milagro, 28 de Julio, Quiñones, Paraíso, Santa Lucia y San Pedro. Se recomienda a la población tomar las precauciones correspondientes y evitar realizar actividades cercanas al río.

FUENTE:	
<b>SENAMHI – AVISO HIDROLÓGICO N° 964 - 2021</b>	
<b>Fecha de inicio</b>	Miércoles 16 de Junio de 2021 a las 12:00 horas
<b>Fecha de final</b>	Domingo 20 de Junio de 2021 a las 06:00 horas
<b>Plazo</b>	Plazo extendido
ZONA ALERTADA	
DEPARTAMENTO	PROVINCIA
LORETO	MAYNAS

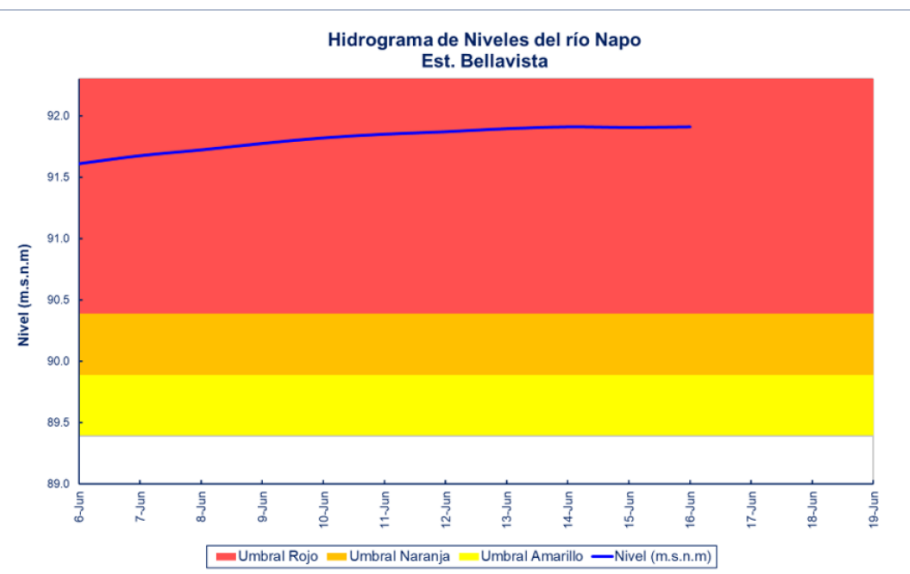

# ACCIONES COVID-19 NACIONAL DIGERD

# OFERTA MÓVIL DISTRIBUIDA EN LIMA METROPOLITANA

LA SALUD DEPENDE  
**DE TODOS**



PROTÉGETE DE LA COVID-19

Actualizado al 04.06.21

## NIVEL 1 (ATENCIÓN DE PACIENTES LEVES)

- HOSPITAL NACIONAL ARZOBISPO LOAYZA  
4 TM54 y 01 TAG NG 29
- HOSPITAL NACIONAL DOS DE MAYO  
3 TM54
- HOSPITAL MARÍA AUXILIADORA  
2 TM54
- HOSPITAL SANTA ROSA  
3 TM54
- HOSPITAL SAN JUAN DE LURIGANCHO  
1 TM36

**14** INFRAESTRUCTURAS  
MÓVILES

FUENTE: COE SALUD/DIGERD - MINSA

## NIVEL 2 (ATENCIÓN DE PACIENTES MODERADOS)

**09** INFRAESTRUCTURAS  
MÓVILES

- ESTADIO RICARDO PALMA - CARABAYLLO  
3 TM54 / 1 TM183 / 1 Módulo de Atención Ambulatoria (MAA)
- HOSPITAL DE EMERGENCIAS VILLA EL SALVADOR  
2 TM54 / 1 Módulo de Atención Ambulatoria (MAA)
- INST. NACIONAL CIENCIAS NEUROLÓGICAS  
1 Módulo de Atención Ambulatoria (MAA)

- HOSPITAL NACIONAL SERGIO BERNALES  
2 TM54 / 1 Módulo UCI / 1 Módulo de Atención Ambulatoria (MAA)
- HOSPITAL CAYETANO HEREDIA  
1 Módulo UCI / 1 Módulo de atención ambulatoria

## NIVEL 3 (ATENCIÓN DE PACIENTES SEVEROS)

**06** INFRAESTRUCTURAS  
MÓVILES

# OFERTAS MÓVILES

## DESPLEGADAS EN REGIONES POR COVID-19

Actualizado al 11.06.21

19  
REGIONES

NIVEL 1  
ATENCIÓN DE  
PACIENTES LEVES

19  
INFRAESTRUCTURAS  
MÓVILES

NIVEL 2  
ATENCIÓN DE  
PACIENTES  
LEVES/MODERADOS

04  
INFRAESTRUCTURAS  
MÓVILES

NIVEL 3  
ATENCIÓN DE  
PACIENTES  
SEVEROS

01  
INFRAESTRUCTURAS  
MÓVILES

MAA: Módulo de Atención Ambulatoria  
TM54: Tienda Modular de 54 m<sup>2</sup>  
TM183: Tienda Modular de 183 m<sup>2</sup>

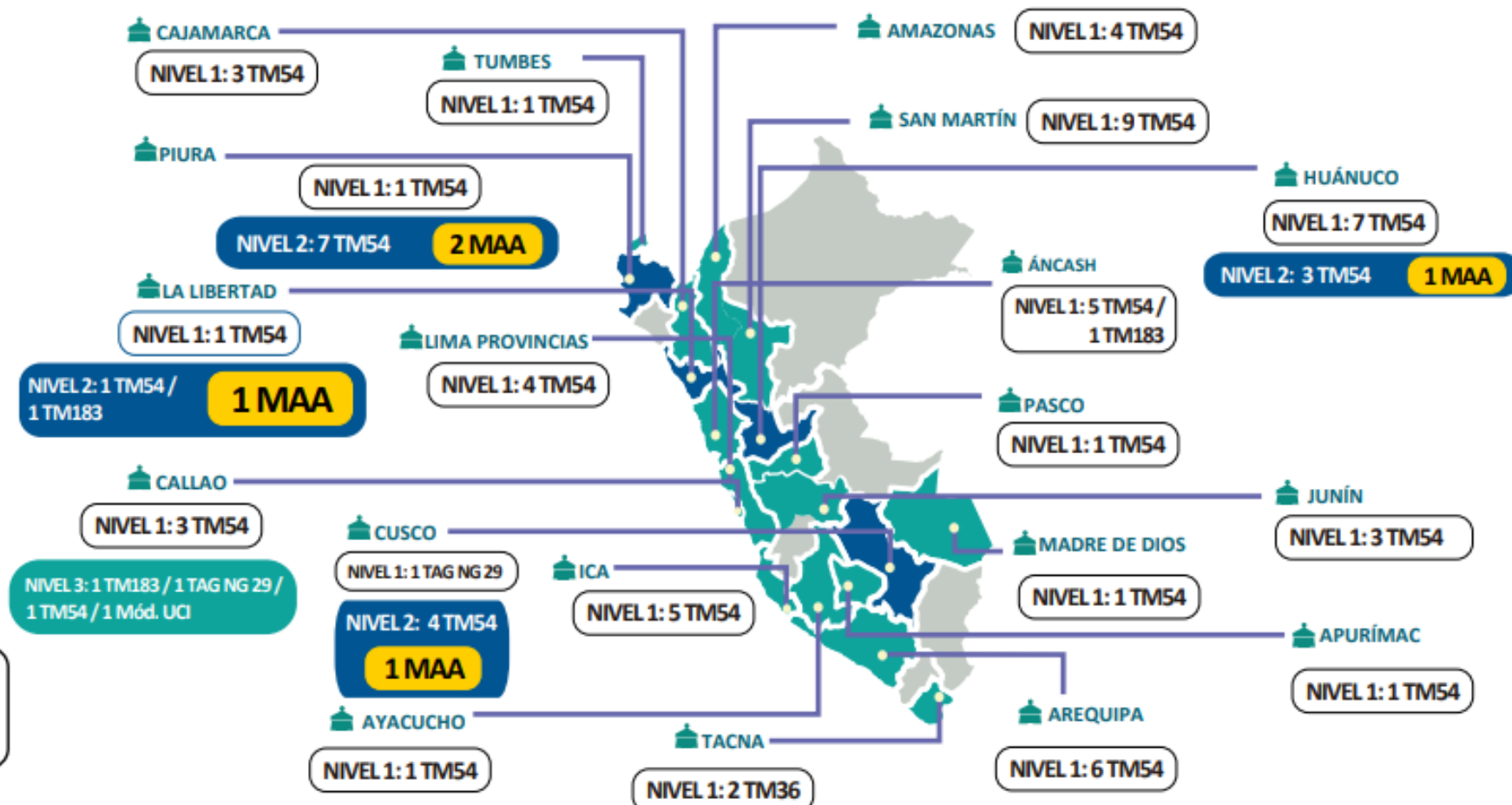

FUENTE: COE SALUD/DIGERD-MINSA

# INFRAESTRUCTURAS MÓVILES

## UBICACIÓN EXACTA DE DESPLIEGUE POR REGIONES

Actualizado al 11.06.21

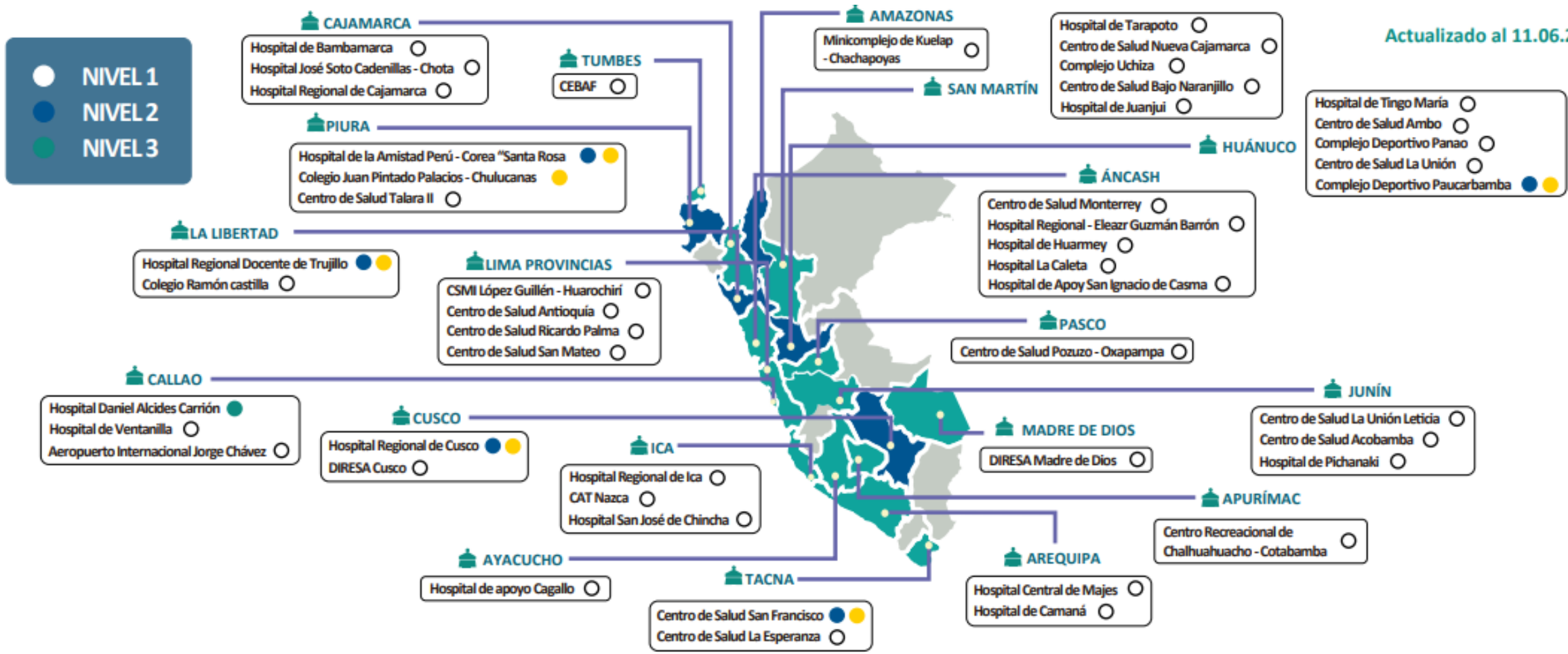

FUENTE: COE SALUD/DIGERD-MINSA

# ATENCIONES EN SALUD EN OFERTAS MÓVILES DESPLAZADAS POR COVID-19

LA SALUD DEPENDE  
**DE TODOS**



PROTÉGETE DE LA COVID-19

Actualizado al 11.06.21

**SEGUNDA OLA**

Noviembre 2020 /  
Junio 2021

**318, 355**

TOTAL DE ATENCIONES  
PACIENTES COVID-19

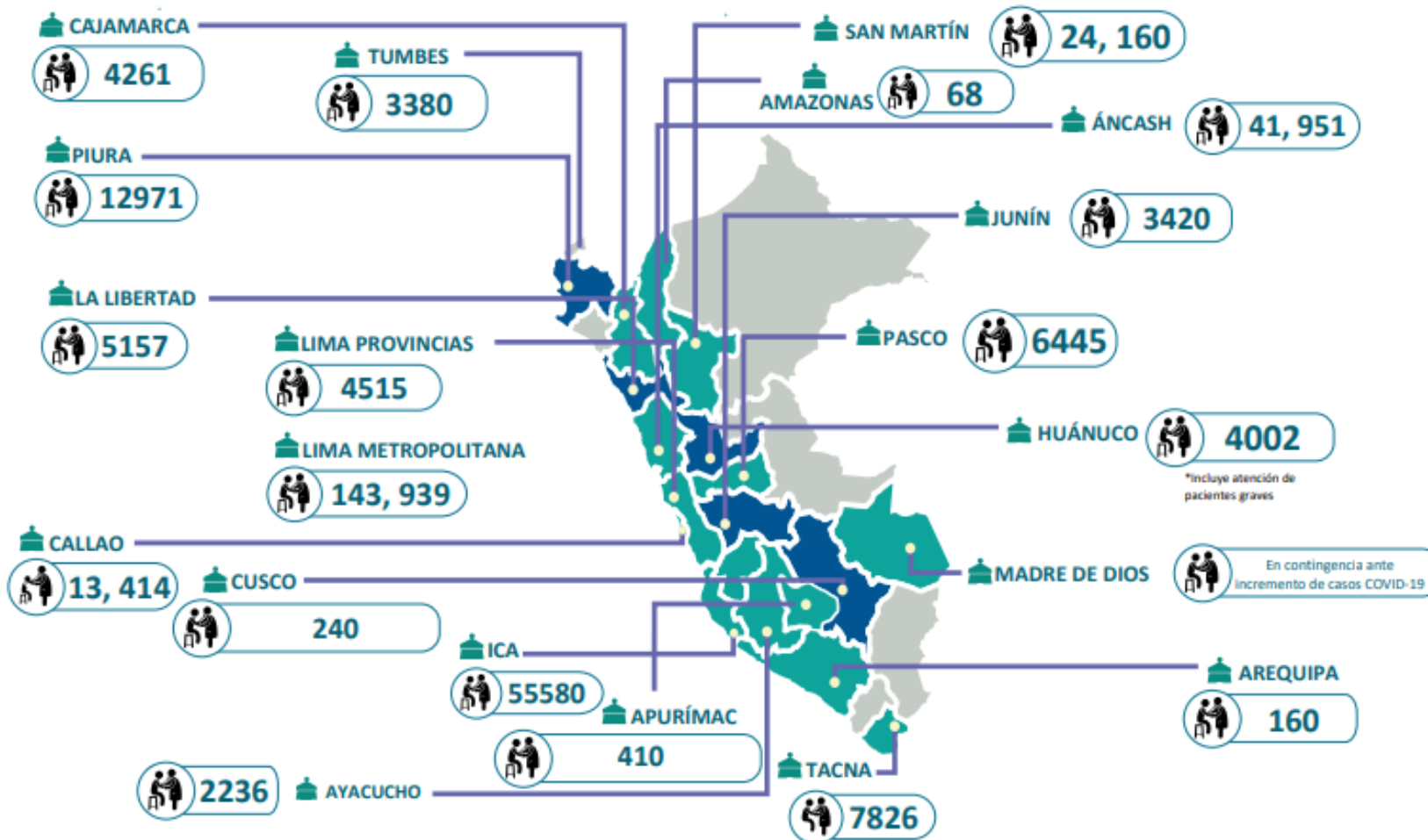

FUENTE: COE SALUD/DIGERD - MINSA



PERÚ

Ministerio  
de Salud



BICENTENARIO  
DEL PERÚ

Secretaría Técnica del Grupo de Trabajo de  
Gestión del Riesgo de Desastres

# ATENCIONES EN SALUD EN OFERTAS MÓVILES DESPLAZADAS POR COVID-19

LA SALUD DEPENDE  
**DE TODOS**



PROTÉGETE DE LA COVID-19

Actualizado al 11.06.21

**633,367**

TOTAL DE ATENCIONES  
PACIENTES COVID-19

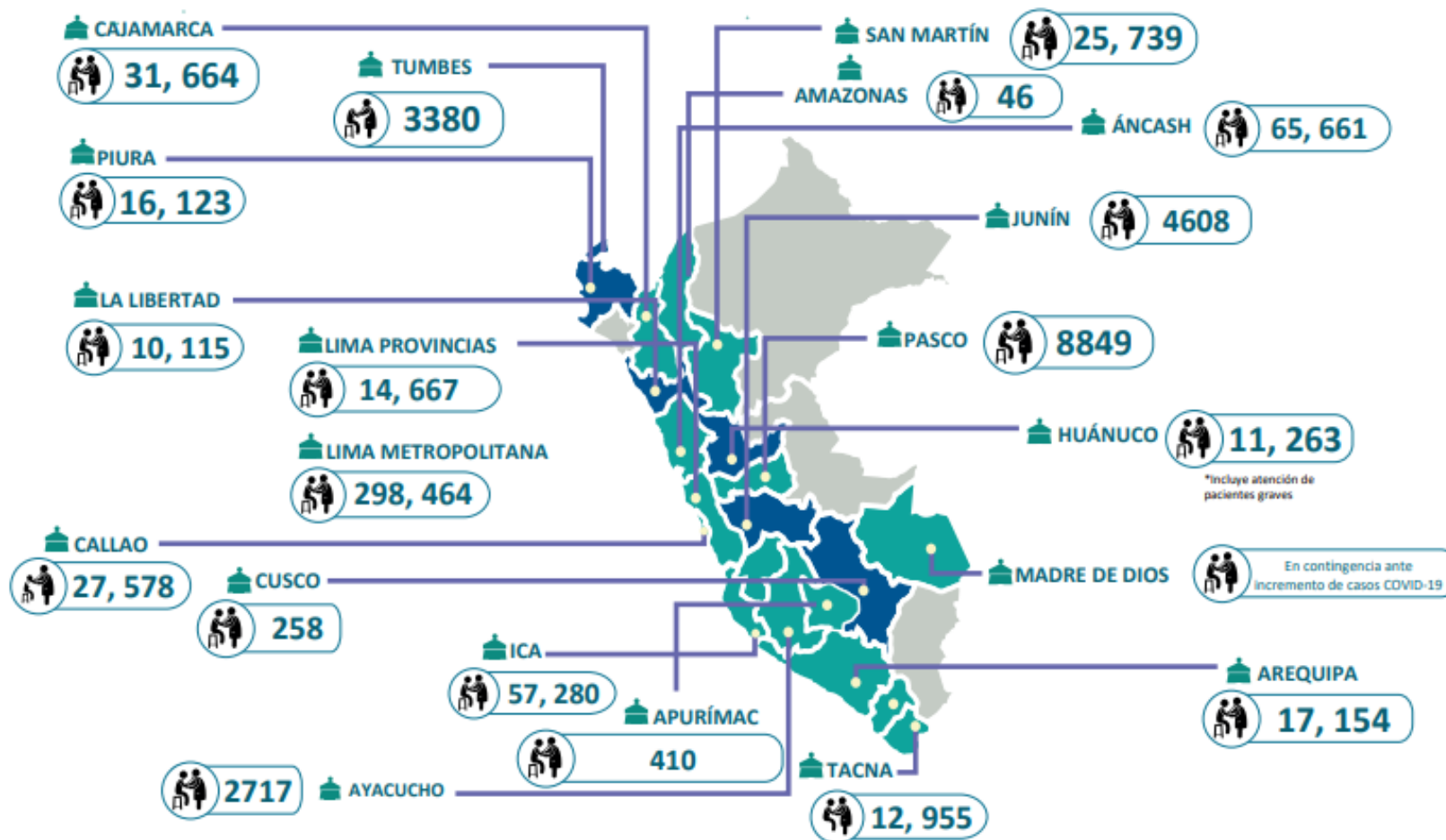

FUENTE: COE SALUD/DIGERD - MINSA



PERÚ

Ministerio de Salud



BICENTENARIO DEL PERÚ

Secretaría Técnica del Grupo de Trabajo de  
Gestión del Riesgo de Desastres

# DECLARATORIAS DE ESTADO DE EMERGENCIA (DEE)

# ESTADO DE EMERGENCIA VIGENTES

LA SALUD DEPENDE  
**DE TODOS**



PROTÉGETE DE LA COVID-19



22

DECLARATORIAS DE EMERGENCIAS VIGENTES

Norma Legal	Evento	Departamento	Provincia	Distrito	Vigencia
D.S. N° 079-2021-PCM	Por impacto de daños a consecuencia de intensas precipitaciones pluviales	AYACUCHO	8	21	23/04/2021 al 21/06/2021
D.S. N° 080-2021-PCM	Por impacto de daños a consecuencia de intensas precipitaciones pluviales	AYACUCHO	1	1	23/04/2021 al 21/06/2021
D.S. N° 081-2021-PCM	Prórroga por peligro inminente ante contaminación de aguas superficiales del río Moche	LA LIBERTAD	3	10	23/04/2021 al 21/06/2021
D.S. N° 084-2021-PCM	Por impacto de daños ante contaminación de agua para consumo humano	LAMBAYEQUE	1	1	24/04/2021 al 22/06/2021
D.S. N° 087-2021-PCM	Por impacto de daños a consecuencia de intensas precipitaciones pluviales	PIURA	3	8	30/04/2021 al 28/06/2021
D.S. N° 088-2021-PCM	Por impacto de daños a consecuencia de intensas precipitaciones pluviales	CUSCO	1	1	06/05/2021 al 04/07/2021
D.S. N° 089-2021-PCM	Por impacto de daños a consecuencia de deslizamientos de tierra	AMAZONAS	1	1	06/05/2021 al 04/07/2021
D.S. N° 093-2021-PCM	Por impacto de daños a consecuencia de intensas precipitaciones pluviales	AYACUCHO	3	7	13/05/2021 al 11/07/2021
D.S. N° 094-2021-PCM		AYACUCHO	2	4	13/05/2021 al 11/07/2021
D.S. N° 095-2021-PCM		PIURA	4	18	13/05/2021 al 11/07/2021
D.S. N° 099-2021-PCM	Por impacto de daños a consecuencia de intensas precipitaciones	CAJAMARCA	9	15	21/05/2021 al 19/07/2021
D.S. N° 100-2021-PCM	Por impacto de daños a consecuencia de intensas precipitaciones	LORETO	2	7	21/05/2021 al 19/07/2021
D.S. N° 103-2021-PCM	Por peligro inminente ante contaminación hídrica	MOQUEGUA	2	9	25/05/2021 al 23/07/2021
D.S. N° 105-2021-PCM	Por las graves circunstancias que afectan la vida de la nación a consecuencia de la COVID-19	TODOS	TODOS	TODOS	01/06/2021 al 30/06/2021
D.S. N° 106-2021-PCM	Peligro inminente ante contaminación hídrica	AREQUIPA	1	3	28/05/2021 al 26/07/2021
D.S. N° 107-2021-PCM	Por impacto de daños a consecuencia de intensas precipitaciones	SAN MARTÍN	2	3	28/05/2021 al 26/07/2021
D.S. N° 108-2021-PCM	Por impacto de daños a consecuencia de intensas precipitaciones	PUNO	2	6	28/05/2021 al 26/07/2021
D.S. N° 113-2021-PCM	Por peligro inminente ante contaminación hídrica	AREQUIPA	3	1	10/06/2021 al 08/08/2021
D.S. N° 115-2021-PCM	Por impacto de daños a consecuencia de intensas precipitaciones pluviales	SAN MARTÍN	3	7	11/06/2021 al 09/08/2021
D.S. N° 116-2021-PCM	Por impacto de daños ante colapso del dique de la Laguna Tinkiqocha	APURÍMAC	1	1	11/06/2021 al 09/08/2021
D.S. N° 119-2021-PCM	Por impacto de daños a consecuencia de intensas precipitaciones pluviales	AMAZONAS	1	1	19/06/2021 al 17/08/2021
D.S. N° 120-2021-PCM	Por impacto de daños a consecuencia de intensas precipitaciones pluviales	CUSCO	1	2	19/06/2021 al 17/08/2021



PERÚ

Ministerio de Salud

Secretaría Técnica del Grupo de Trabajo de Gestión del Riesgo de Desastres



BICENTENARIO  
DEL PERÚ

[ LA SALUD DEPENDE  
DE TODOS ]



PROTÉGETE DE LA COVID-19

# INDICADORES COE SALUD



PERÚ Ministerio  
de Salud

Secretaría Técnica del Grupo de Trabajo de  
Gestión del Riesgo de Desastres



# IMPACTO EN LA SALUD DE EVENTOS DE EMERGENCIAS Y DESASTRES A NIVEL NACIONAL

**TABLA N°2- DETALLE DEL IMPACTO A LA SALUD POR EVENTOS DE EMERGENCIAS Y DESASTRES REGISTRADOS**

REPORTES SIREED	DAÑOS A LA SALUD	
REGIONES	LESIONADOS	FALLECIDOS
ANCASH	16	3
CALLAO	14	2
AYACUCHO	13	1
LORETO	9	4
TACNA	9	1
LIMA CENTRO	6	0
PIURA	6	4
LIMA NORTE	5	0
JUNIN	4	0
LIMA SUR	3	1
UCAYALI	3	0
LAMBAYEQUE	2	0
AREQUIPA	1	1
ICA	1	0
LIMA	1	2
<b>TOTAL</b>	<b>93</b>	<b>19</b>

**GRÁFICO N°2- DISTRIBUCIÓN DEL IMPACTO A LA SALUD POR EVENTOS DE EMERGENCIAS Y DESASTRES REGISTRADOS – SEMANA EPIDEMIOLOGICA N°24**

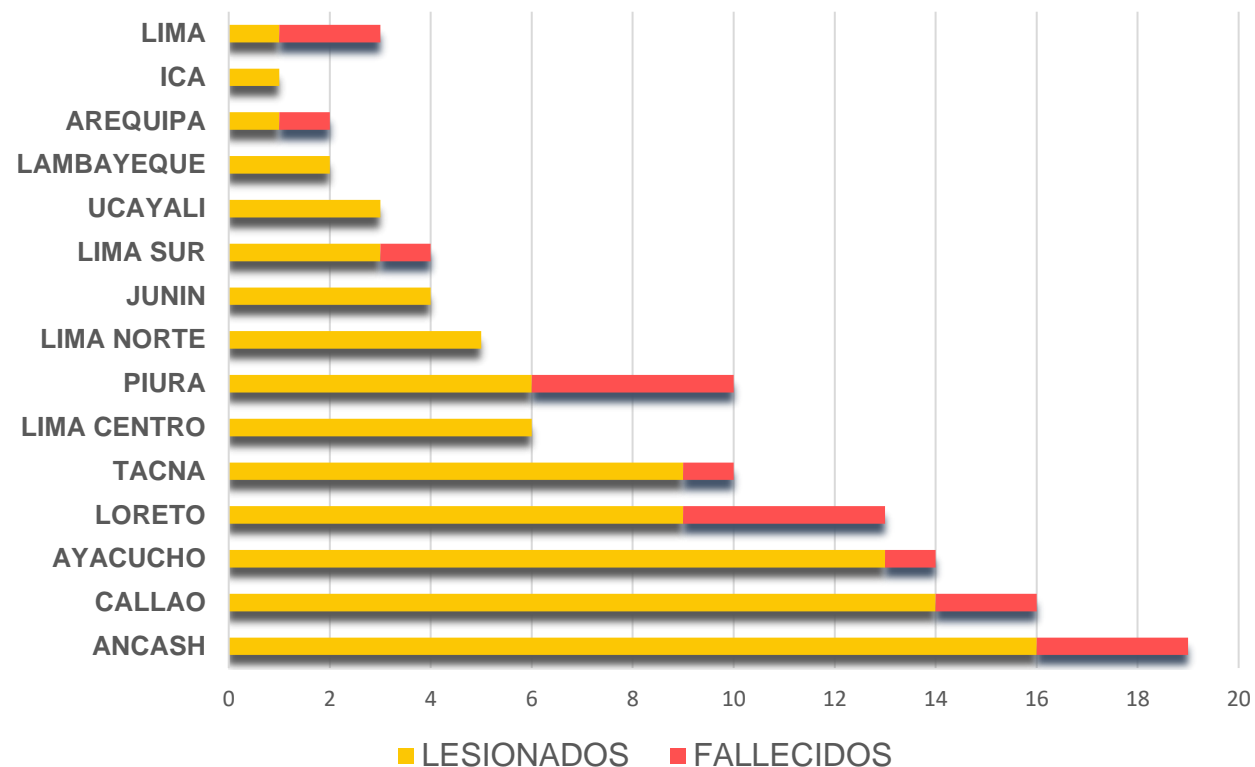

# CUMPLIMIENTO DEL INDICADOR DE CANTIDAD

LA SALUD DEPENDE  
**DE TODOS**



PROTÉGETE DE LA COVID-19

TABLA N°3- DETALLE DE REPORTES REGISTRADOS POR LOS EMED SALUD A NIVEL NACIONAL

REPORTES SIREED	
REGIONES	TOTAL DE EVENTOS
AYACUCHO	8
TACNA	6
ANCASH	4
CALLAO	4
LORETO	3
PIURA	3
JUNIN	2
LIMA	2
LIMA CENTRO	2
LIMA NORTE	2
AREQUIPA	1
ICA	1
LAMBAYEQUE	1
LIMA SUR	1
PUNO	1
UCAYALI	1
<b>TOTAL</b>	<b>42</b>

GRÁFICO N°3- DISTRIBUCIÓN DE EVENTOS REGISTRADOS POR LOS EMED SALUD A NIVEL NACIONAL

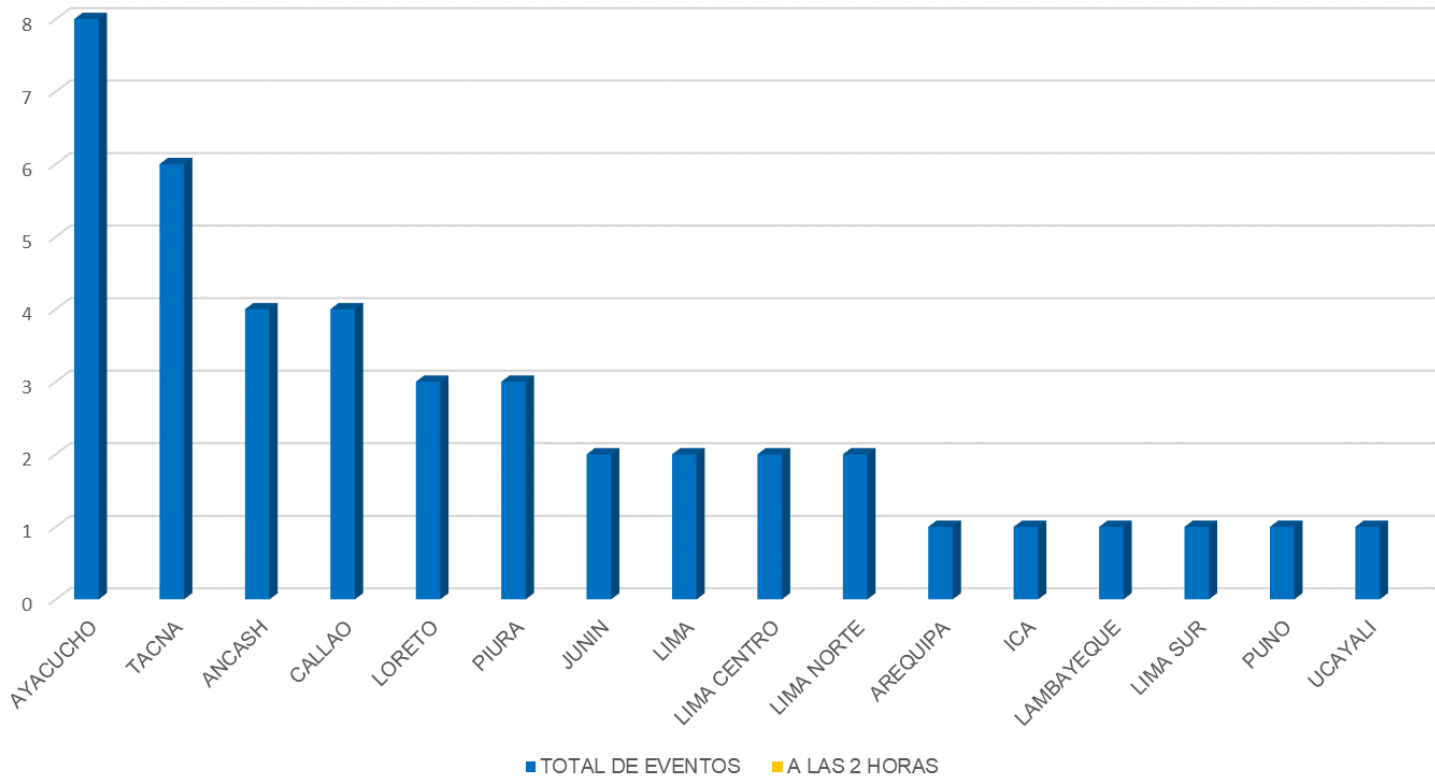

# CONSOLIDADO SIREED - REGIONAL



- **CALIDAD:**
  - JUNÍN
- **CANTIDAD:**
  - AYACUCHO

# CONSOLIDADO SIREED – LIMA METROPOLITANA



- **CALIDAD:**
  - LIMA CENTRO
- **CANTIDAD:**
  - LIMA CENTRO/LIMA NORTE

# SALA DE CRISIS REGIONAL



## REGIONES:

- TACNA
- UCAYALI
- JUNÍN
- AYACUCHO
- CAJAMARCA
- PIURA
- LAMBAYEQUE
- CALLAO
- LA LIBERTAD
- AMAZONAS
- TUMBES
- MOQUEGUA
- PASCO



# SALA DE CRISIS – LIMA METROPOLITANA



## DIRIS:

- LIMA SUR
- LIMA NORTE
- LIMA CENTRO

# GRACIAS