



PERÚ

Ministerio
de Salud

Viceministerio
de Salud Pública

Centro Nacional de
Epidemiología, Prevención
y Control de Enfermedades



PERÚ

Ministerio
de Salud

Viceministerio
de Salud Pública

Centro Nacional de
Epidemiología, Prevención
y Control de Enfermedades



Semana Epidemiológica N° 32 – 2021 (al 12 de agosto)



PERÚ

Ministerio
de Salud

Viceministerio
de Salud Pública

Centro Nacional de
Epidemiología, Prevención
y Control de Enfermedades

Sala de situación de brotes y otros EVISAP



PERÚ

Ministerio de Salud

Viceministerio de Salud Pública

Centro Nacional de Epidemiología, Prevención y Control de Enfermedades

Brotos y otros EVISAP en Perú, SE 32-2021*

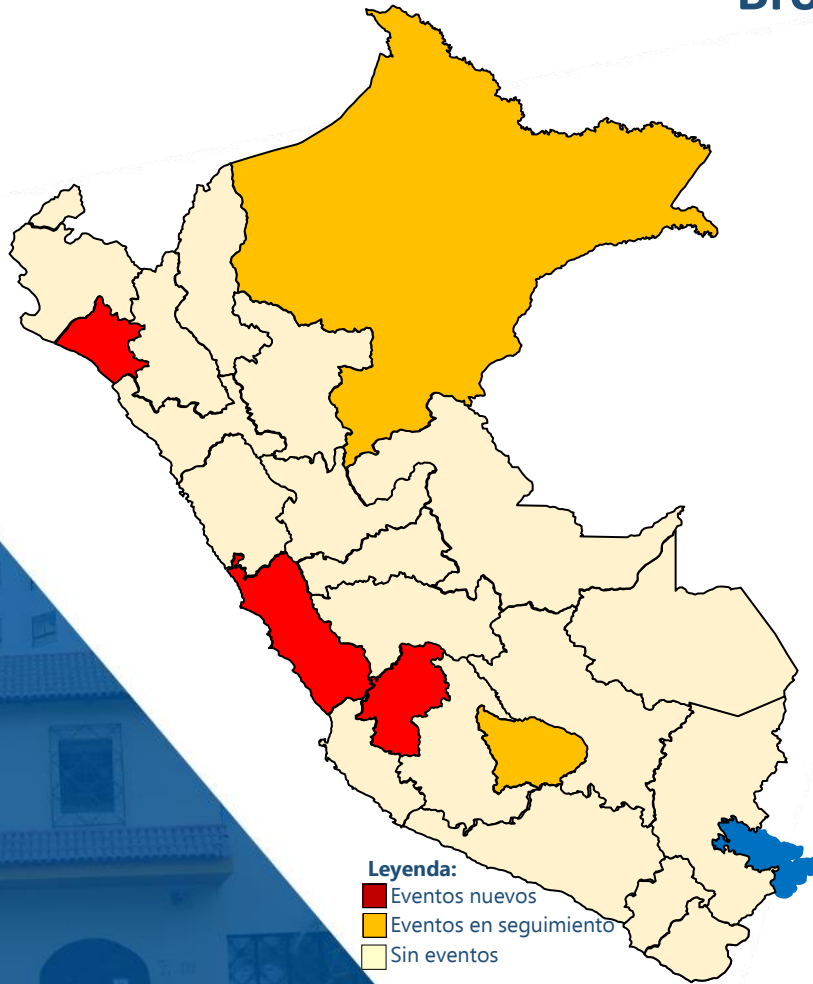

Fecha de NotificaciónP	Lugar	Brote o Evento	N° de Casos	Notificación en SIEpi-brotos	Resultado laboratorio	Riesgo de Transmisión	Estado del Evento
11/08/21	Departamento: Lambayeque Provincia: Chiclayo Distrito: Tuman Localidad: Caserío Jarrín	Dengue	7	Sí	Pendiente serotipificación	Medio	Nuevo
10/08/21	Departamento: Huancavelica Provincia: Huancavelica Distrito: Huachocolpa Localidad: Huachocolpa	ETA	16	Sí	Pendiente	Alto	Nuevo
09/08/21	Departamento: Lima Provincia: Lima Distrito: Lima EESS: INMPN	IAAS	22 C (03 hosp)	Sí	SARSCov-2	Alto	Nuevo
04/08/21	Departamento: Apurímac Provincia: Abancay Distrito: Abancay Hospital Regional Guillermo Diaz de la Vega	IAAS	1	SI	<i>Acinetobacter baumannii</i> multidrogoresistente	Alto	Seguimiento
03/08/21	Departamento: Loreto Provincia: Datem del Marañón Distrito: Andoas y Pastaza	Malaria	772 (2 def) y 428	SI	<i>P. falcparum</i>	Alto	Seguimiento

Fuente: CDC MINSa, SIEpi-brotos. *Hasta el 5 de agosto
Elaborado: Centro Nacional de Epidemiología, Prevención y Control de Enfermedades – MINSa
ERPE: evaluación del riesgo potencial epidémico.



PERÚ

Ministerio de Salud

Viceministerio de Salud Pública

Centro Nacional de Epidemiología, Prevención y Control de Enfermedades

Brotos y otros EVISAP en Perú, SE 32-2021*

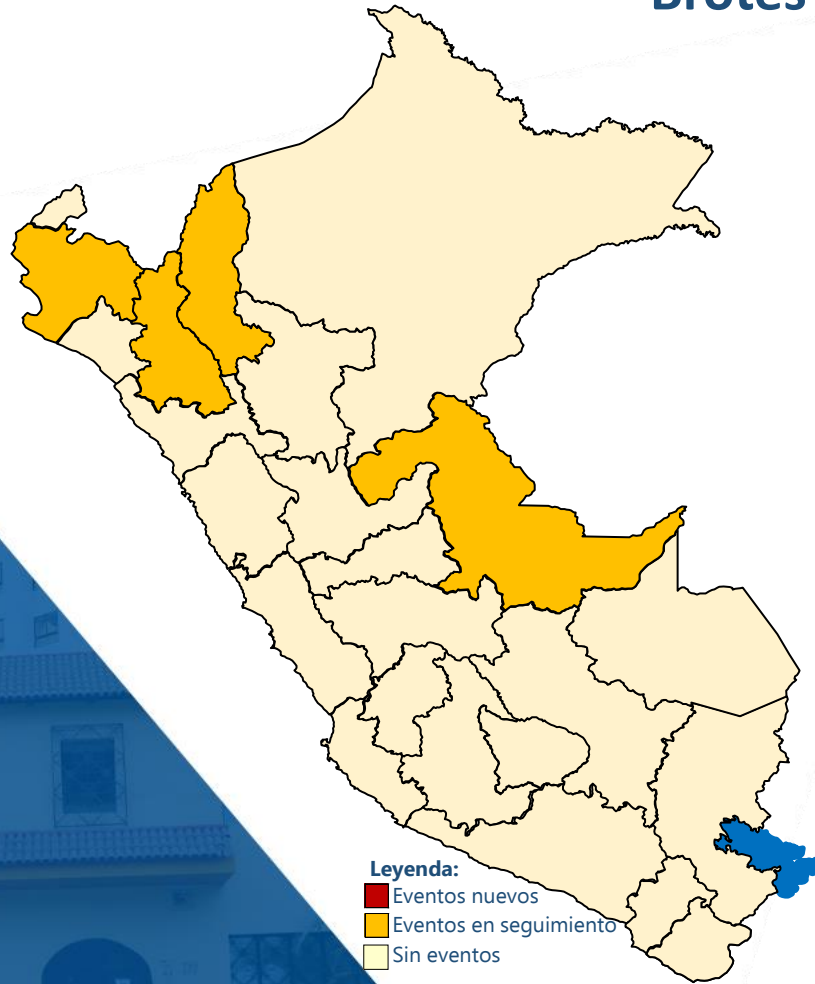

Fecha de Notificación	Lugar	Brote o Evento	N° de Casos	Notificación en SI Epi-brotos	Resultado laboratorio	Riesgo de Transmisión	Estado del Evento
03/08/2021	Departamento: Piura Provincia: Sullana Distrito: Sullana	Sismo	612 atenc. (226 IRAs)	Si	-	ERPE	Seguimiento
20/07/2021	Departamento: Ucajali Provincia: Atalaya Distrito: Raymondi Localidad: Oventeni	Dengue	32 C	Si	DENV-2	Medio	Seguimiento
01/06/2021	Departamento: Cajamarca Provincia: Jaén, San Ignacio Distrito: Jaén, Pucará, Namballe, Bellavista, Colasay y Huabal.	Dengue	2056 (2022 C)	Si	DENV-2	Medio	Seguimiento



PERÚ

Ministerio de Salud

Viceministerio de Salud Pública

Centro Nacional de Epidemiología, Prevención y Control de Enfermedades

Epizootias en Perú, SE 32–2021*

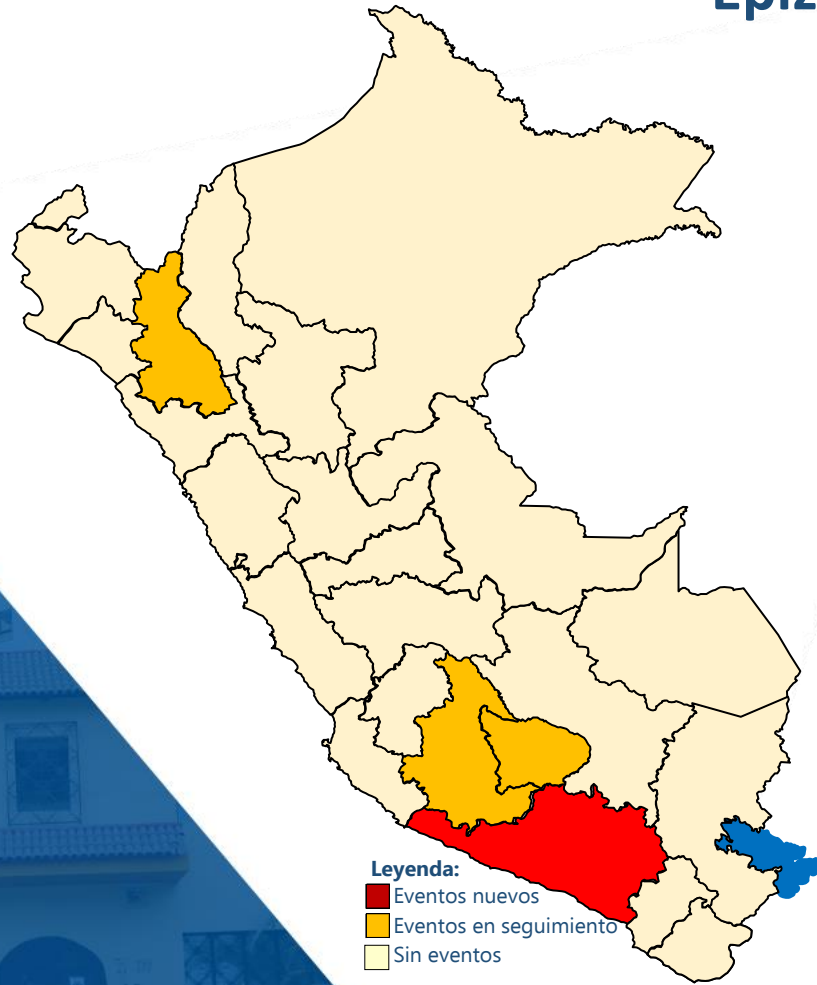

Fecha de Notificación	Lugar	Brote o Evento	N° de Casos	Notificación en SIEpi-brotos	Riesgo de Transmisión	Estado del Evento
12/08/2021	Departamento: Arequipa Provincia: Arequipa, Caylloma Distrito: C. Colorado, Cayma, Yura, Arequipa y Majes	Rabia urbana (Canina)	47	Sí	Alto	Nuevo
05/08/2021	Departamento: Ayacucho Provincia: Huamanga Distrito: Ocros	Rabia Silvestre (Equino)	01	No	Alto	Seguimiento
05/08/2021	Departamento: Apurímac Provincia: Andahuaylas Distrito: Pacucha	Rabia Silvestre (Bovina)	01	No	Alto	Seguimiento
05/08/2021	Departamento: Cajamarca Provincia: Jaén Distrito: Bellavista	Rabia Silvestre (Bovina)	01	No	Alto	Seguimiento



Seguimiento del brote de dengue en la Sub Región de Salud Jaén - Cajamarca, 2021*

Situación actual

- Casos: 2022 C (98,4%) y 34 P (1,7%)
- DSSA: 1782 (86.7 %)
- DCSA: 273 (13.2%)
- DG: 01 (0.1%)
- 02 provincias: Jaén y San Ignacio.
- Serotipo circulante: DENV2.

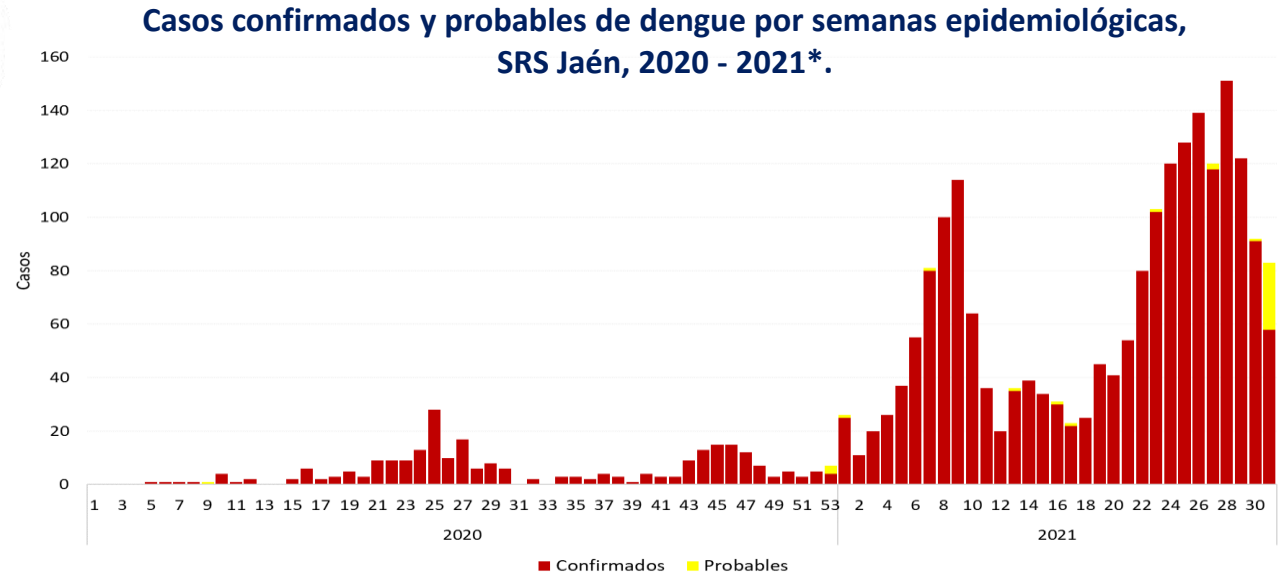

Casos de dengue según distritos y semanas epidemiológicas, SRS Jaén – Cajamarca, 2021*

DISTRITO	SEMANAS																															TOTAL
	1	2	3	4	5	6	7	8	9	10	11	12	13	14	15	16	17	18	19	20	21	22	23	24	25	26	27	28	29	30	31	
JAEN	22	11	20	24	31	50	75	95	111	60	29	17	24	23	26	26	20	21	36	30	42	67	93	107	98	114	103	129	95	82	75	1756
BELLAVISTA	0	0	0	1	0	0	0	0	0	1	1	0	1	0	0	0	1	1	2	5	3	1	3	3	2	6	8	9	8	2	0	58
PUCARA	0	0	0	0	0	0	0	1	0	0	1	0	0	1	3	1	0	2	4	5	4	10	0	1	9	2	1	4	1	0	2	52
COLASAY	4	0	0	1	6	4	6	2	1	2	4	1	2	6	1	0	0	0	0	0	0	0	0	1	1	0	0	3	5	0	0	50
NAMBALLE	0	0	0	0	0	1	0	0	0	0	0	0	0	0	0	0	0	0	0	0	0	0	0	2	12	13	2	2	7	4	6	49
SAN IGNACIO	0	0	0	0	0	0	0	0	0	1	1	2	1	3	2	2	1	1	3	1	5	2	1	4	1	1	1	1	5	0	0	39
HUARANGO	0	0	0	0	0	0	0	1	0	0	0	0	8	4	1	2	1	0	0	0	0	0	5	1	2	0	2	1	0	1	0	29
OTROS	0	0	0	0	0	0	0	1	2	0	0	0	0	2	1	0	0	0	0	0	0	0	1	1	3	3	3	2	1	3	0	23
TOTAL	26	11	20	26	37	55	81	100	114	64	36	20	36	39	34	31	23	25	45	41	54	80	103	120	128	139	120	151	122	92	83	2056

Fuente: Centro Nacional de Epidemiología, Prevención y Control de Enfermedades
*Hasta SE 31



PERÚ

Ministerio de Salud

Viceministerio de Salud Pública

Centro Nacional de Epidemiología, Prevención y Control de Enfermedades

Actividades ante brote de dengue en la Sub Región de Salud Jaén - Cajamarca, 2021*





VIGILANCIA EPIDEMIOLÓGICA POST DESASTRES ATENCIÓNES POR DAÑOS TRAZADORES

DIRECCIÓN SUBREGIONAL LUCIANO CASTILLO COLONNA

31 de julio al 10 de agosto



SALA SITUACIONAL DEL SISMO, EN LA SUB REGION DE SALUD LUCIANO CASTILLO COLONNA, REGION PIURA





NÚMERO DE ATENCIONES DE DAÑOS TRAZADORES POST DESASTRE , SRS LUCIANO CASTILLO COLONNA DEL 31/07/2021 AL 10/08/2021

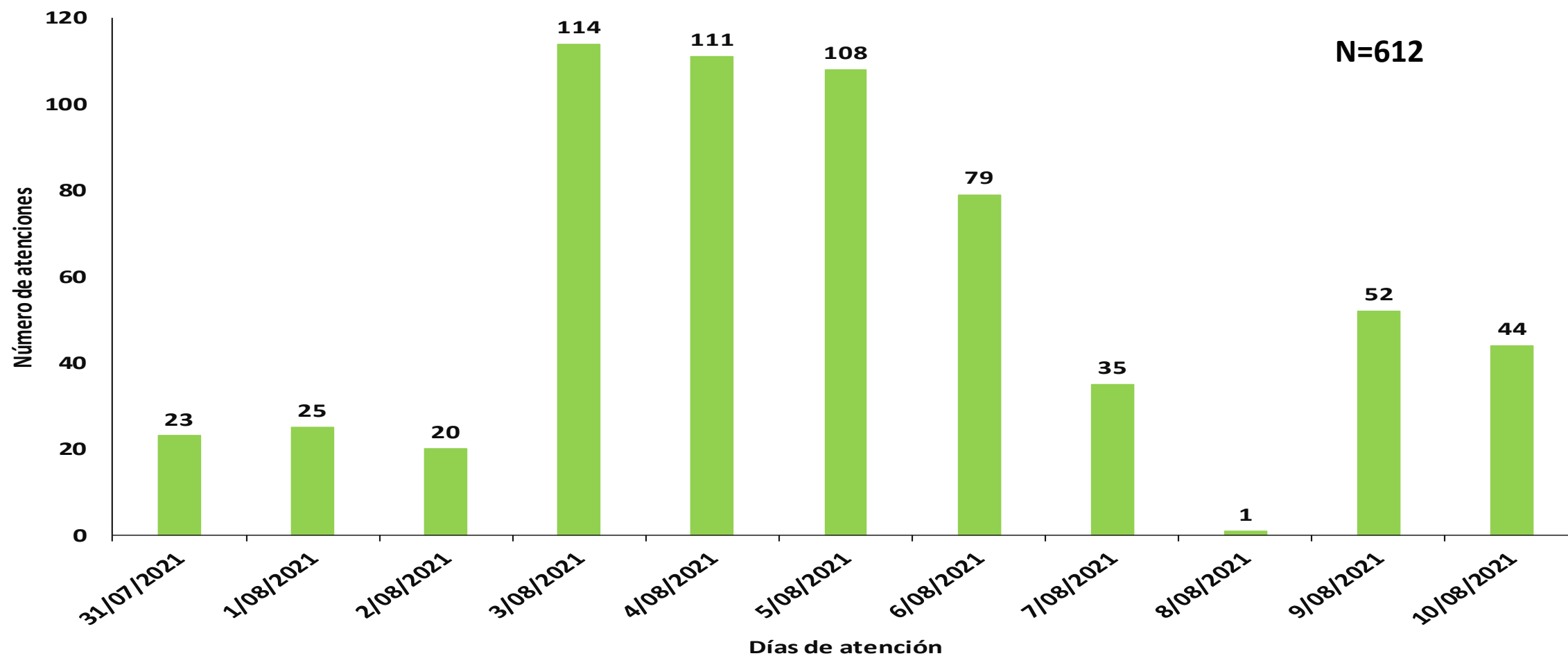



DAÑOS TRAZADORES POST DESASTRE , SRS LUCIANO CASTILLO COLONNA DEL 31/07/2021 AL 10/08/2021

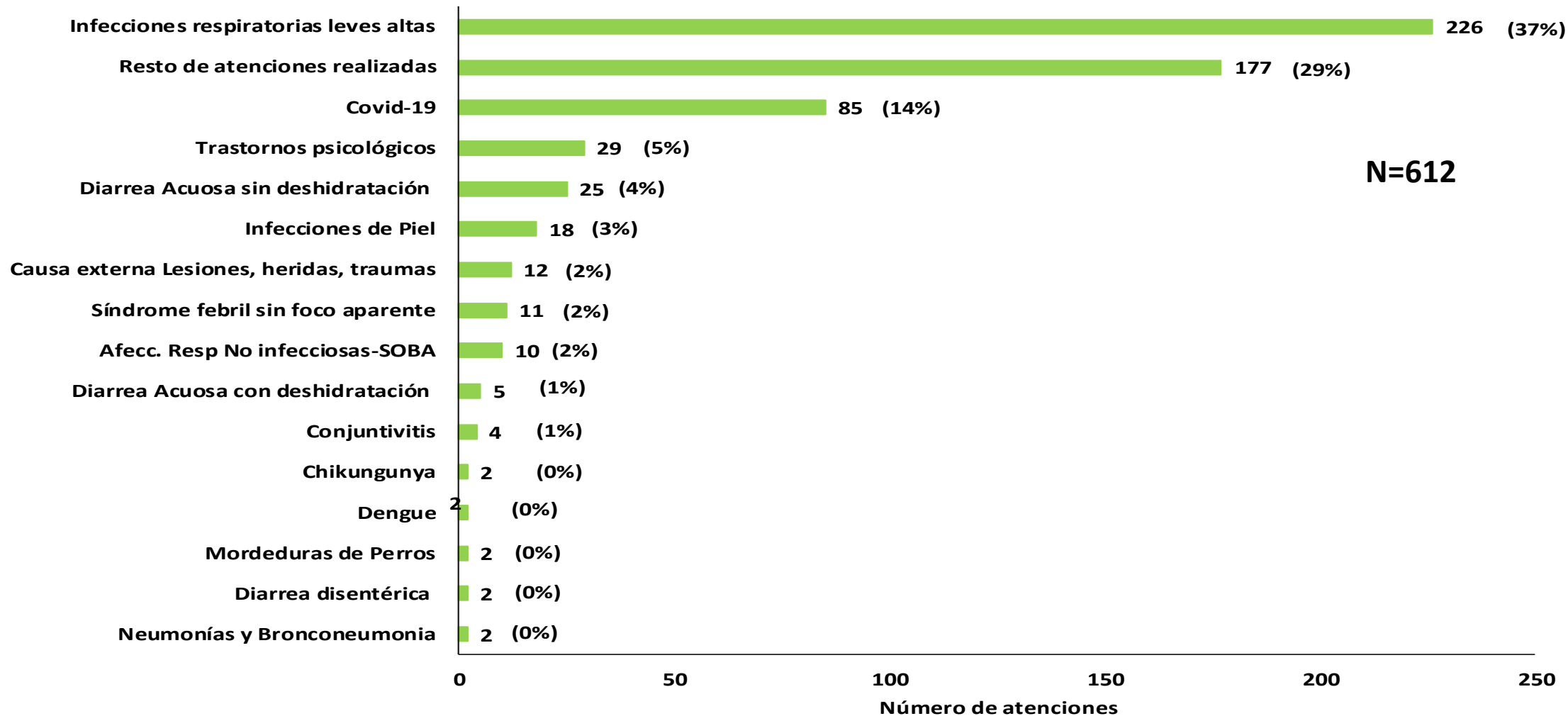



CONCLUSIONES



- Se han seleccionado 16 establecimientos de salud para realizar la vigilancia epidemiológica de daños trazadores post desastre (CS Marcavelica, CS Ignacio Escudero, CS Querecotillo, CS La Huaca, CS Miguel Checa, PS Isla de San Lorenzo, PS Viviate, PS Mallares, PS Montero, PS Tangarará, PS La Quinta, PS Vista, PS Florida, PS La Noria, PS La Golondrina y PS Jíbito).
- Se han reportado 612 atenciones médicas entre el 31 de julio al 10 de agosto, de las cuales 435 corresponden a daños trazadores con seguimiento diario.
- Las primeras causas de atención son las infecciones respiratorias agudas altas (37%), COVID-19 (14%), trastornos psicológicos (5%) y las enfermedades diarreicas agudas (5%).
- De acuerdo al análisis de tendencia de daños trazadores, a la fecha no se han presentado brotes que afecten la población.
- Las localidades de la Isla de San Lorenzo y Miguel checa fueron los más afectadas, instalándose rápidamente carpas y realizándose ollas comunes.
- Se han instalado carpas en otros distritos como La Huaca ,Marcavelica e Ignacio Escudero.



EVIDENCIAS DE ATENCIONES POST DESASTRE





EVIDENCIAS DE ATENCIONES POST DESASTRE





EVIDENCIAS DE ATENCIONES POST DESASTRE

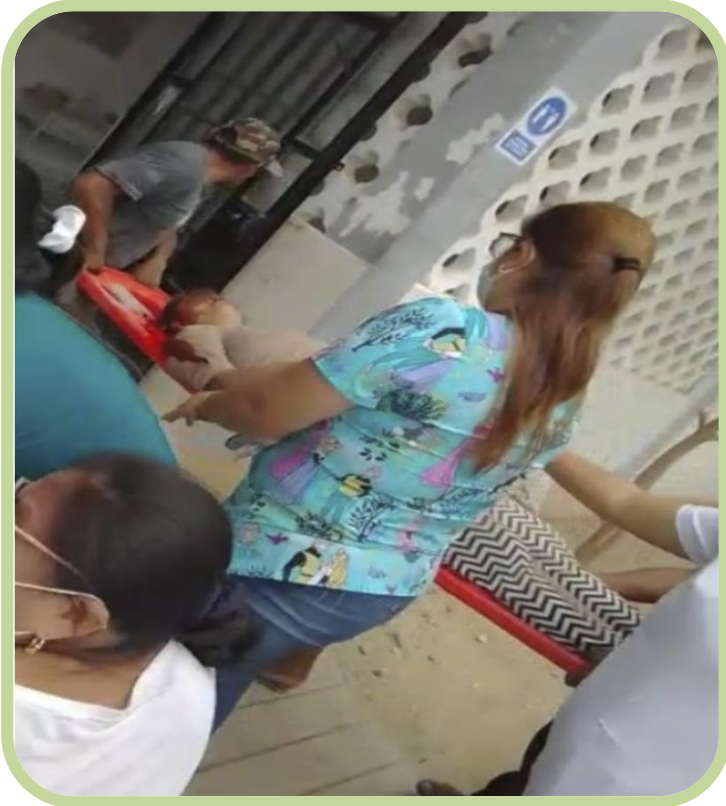



PERÚ

Ministerio
de Salud

Viceministerio
de Salud Pública

Centro Nacional de
Epidemiología, Prevención
y Control de Enfermedades

Eventos sanitarios de importancia internacional

Semana epidemiológica N° 32–2021

(al 12 agosto)





PERÚ

Ministerio
de Salud

Viceministerio
de Salud Pública

Centro Nacional de
Epidemiología, Prevención
y Control de Enfermedades

Situación actual de la COVID-19 a nivel internacional

Semana epidemiológica N° 32-2021

(al 12 de agosto)



PERÚ

Ministerio de Salud

Viceministerio de Salud Pública

Centro Nacional de Epidemiología, Prevención y Control de Enfermedades

Eventos sanitarios de importancia internacional, SE 32 – 2021*

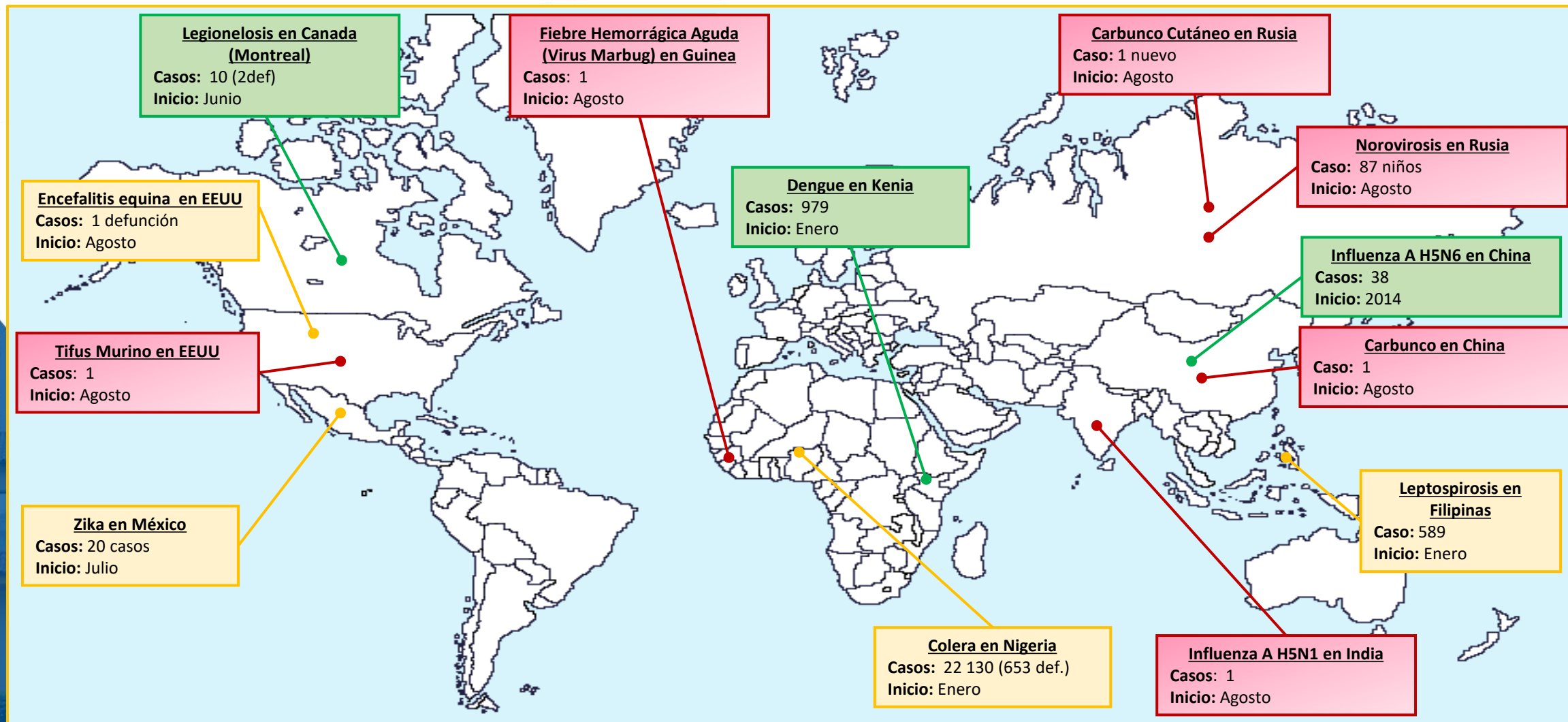

Fuentes: ProMED, Outbreak News Today, Reporte de Córdoba, OMS, OPS. *Hasta el 12 de agosto 2021
C: confirmados; P: probables, Sosp: sospechosos.

Legenda:

- Nuevo (esta semana)
- En Seguimiento
- Actualización



PERÚ

Ministerio de Salud

Viceministerio de Salud Pública

Centro Nacional de Epidemiología, Prevención y Control de Enfermedades

Reporte mundial de la COVID-19 según regiones, SE 32 – 2021*

Total casos confirmados
203 944 144

Total fallecidos
4 312 902

Letalidad
2.1%

Región	Casos confirmados	%	Defunciones	Letalidad
Américas	79 146 270	39.1	2 036 829	2.6
Europa	61 730 332	30.4	1 235 432	2.0
Sudeste Asiático	39 486 375	19.4	599 738	1.5
Mediterráneo Oriental	13 313 951	6.3	245 271	1.9
África	5 200 406	2.5	123 652	2.4
Pacífico Oeste	5 066 046	2.3	71 967	1.4

Tendencia de casos confirmados a nivel mundial, según regiones.

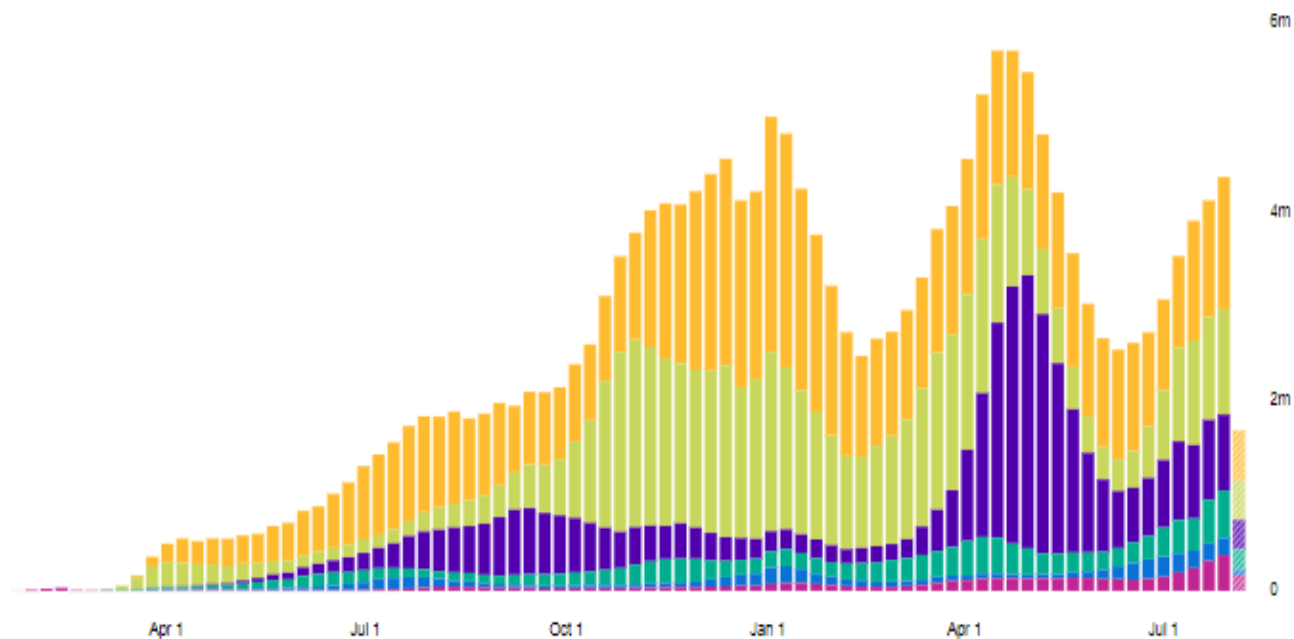



PERÚ

Ministerio
de Salud

Viceministerio
de Salud Pública

Centro Nacional de
Epidemiología, Prevención
y Control de Enfermedades

Situación de COVID-19 en el Perú

Semana epidemiológica N° 32–2021

(al 10 de agosto)



PERÚ

Ministerio de Salud

Viceministerio de Salud Pública

Centro Nacional de Epidemiología, Prevención y Control de Enfermedades

Casos de la COVID-19 según semana epidemiológica. Perú 2020-2021 (SE 32*)

Total de personas muestreadas	Casos sintomáticos positivos	% Positividad acumulada	Altas	Defunciones por COVID- 19
15 948 211	2 128 516	13.3	2 096 259 97.5%	197 146

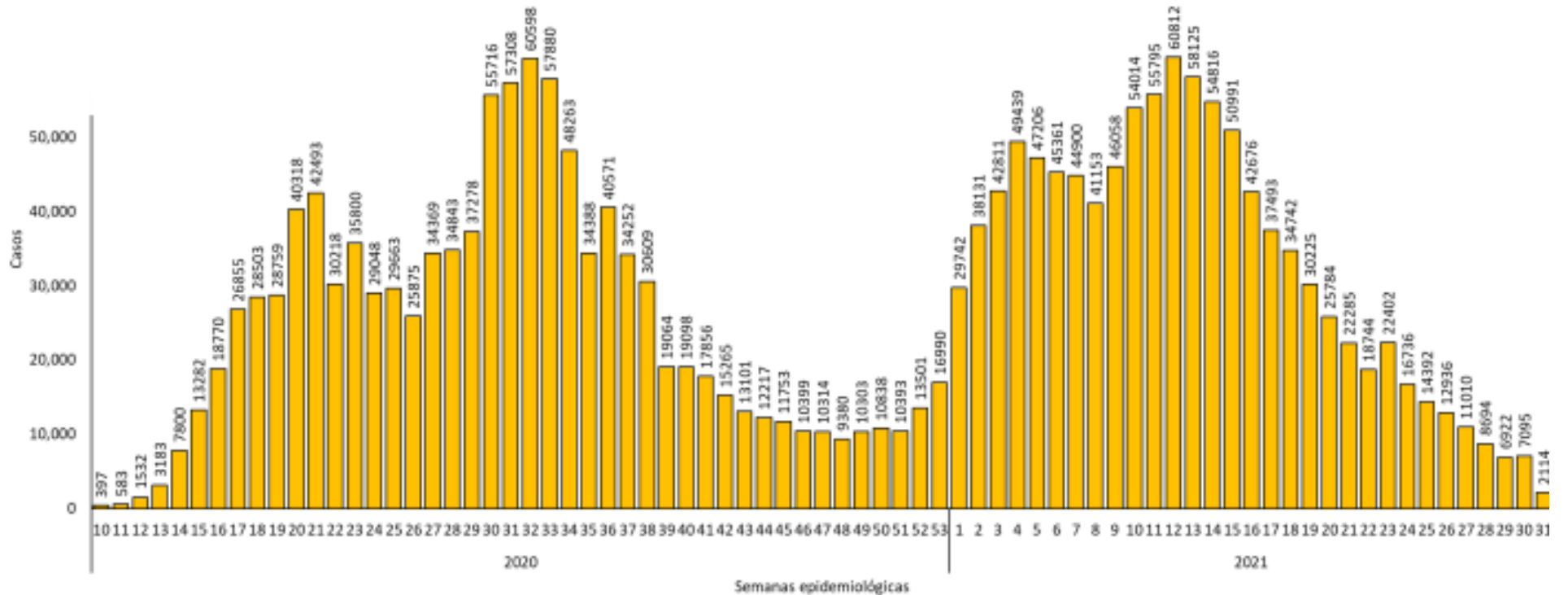

Fuente: Net Lab INS y SISCOVID. *Hasta el 10/08/2021
Elaborado por Centro Nacional de Epidemiología, Prevención y Control de Enfermedades - MINSA



PERÚ

Ministerio
de Salud

Viceministerio
de Salud Pública

Centro Nacional de
Epidemiología, Prevención
y Control de Enfermedades

*Gracias por su
atención*

e-mail:cdc.respuesta@dge.gob.pe

