

# SALA DE CRISIS COE SALUD

13 al 19 de agosto 2021



**COE Salud**

# RESUMEN DE EVENTOS CON REPERCUSIÓN A LA SALUD

# OCURRENCIA DE EVENTOS DE EMERGENCIAS Y DESASTRES A NIVEL NACIONAL

TABLA N°1- DETALLE DE EVENTOS DE EMERGENCIAS Y DESASTRES REGISTRADOS

EVENTO	CANTIDAD
ACCIDENTE DE TRÁNSITO	50
INCENDIO	4
DELINCUENCIA COMÚN	2
OTROS	6
<b>Total general</b>	<b>62</b>

GRÁFICO N°1: DETALLE DE EVENTOS DE EMERGENCIAS Y DESASTRES REGISTRADOS

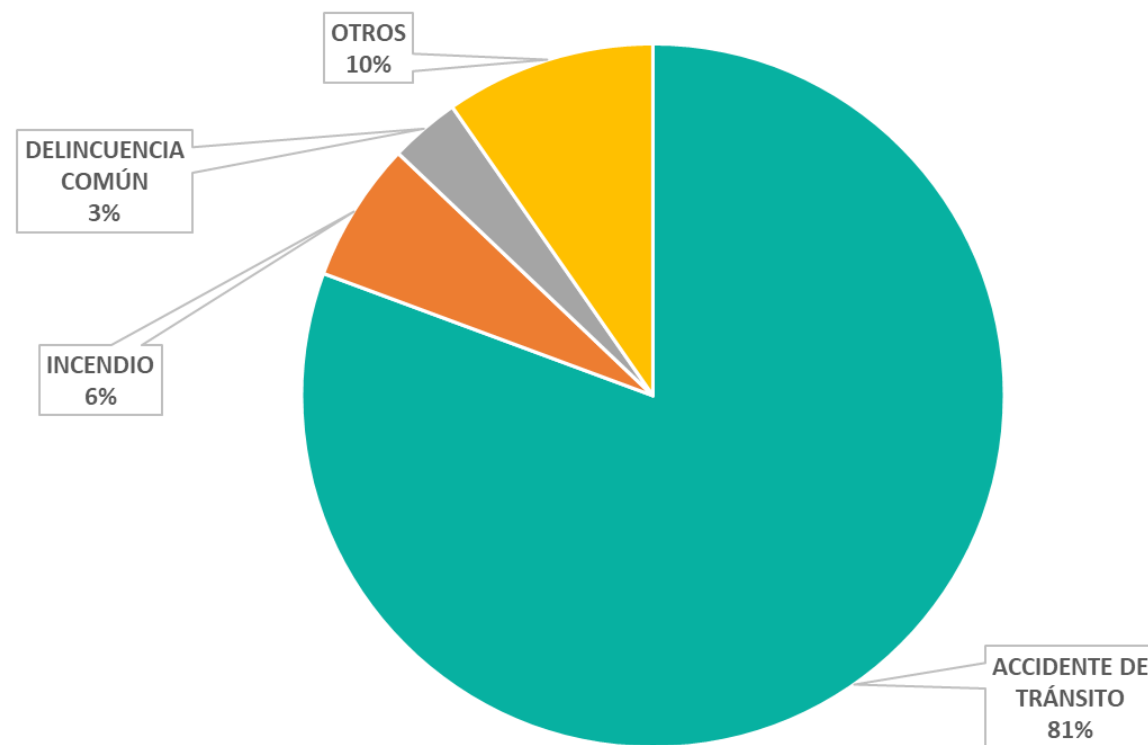

FUENTE: SIREED-COE SALUD

# ACCIDENTE DE TRÁNSITO – PASCO

REPORTE DE EVENTO N° 4516 - 2021 - COE SALUD - DIGERD



FECHA DE EVENTO: 12 DE AGOSTO DEL 2021 – 18:30 HORAS

DEPARTAMENTO	PROVINCIA	DISTRITO
PASCO	PASCO	YANACANCHA
LUGAR: REFERENCIA: CERCA AL OVALO DE YANACANCHA		



SE REGISTRÓ UN ACCIDENTE VEHICULAR POR IMPACTO DE UNA CAMIONETA CONTRA UNA COMBI, OCACIONANDO DAÑOS A LA SALUD DE LAS PERSONAS.

DAÑOS A LA SALUD: 15

- **Hospitalizados** : 15 (*Hospital Regional Daniel Alcides Carrión*)

RECURSOS MOVILIZADOS:

- **Personal de Salud** : 00  
- **Ambulancia** : Bomberos

FUENTE: EMED Salud DIRESA Pasco

# ACCIDENTE DE TRÁNSITO – AREQUIPA

REPORTE DE EVENTO N° 4626 - 2021 – COE SALUD – DIGERD



FECHA DE EVENTO: 17 DE AGOSTO DEL 2021 – 06:30 HORAS

DEPARTAMENTO	PROVINCIA	DISTRITO
AREQUIPA	AREQUIPA	CAYMA
LUGAR: ALTO CAYMA		



SE REGISTRÓ LA COLISIÓN DE DOS VEHÍCULOS DE TRANSPORTE PÚBLICO (COMBIS), EL EVENTO DEJÓ COMO SALDO VARIOS HERIDOS QUE FUERON TRASLADADOS HACIA EL HOSPITAL GOYENECHÉ DE LA CIUDAD DE AREQUIPA.

DAÑOS A LA SALUD: 11

- **Hospitalizados** : 11 (Hospital Goyeneche)
- **Fallecidos** : 0

FUENTE: EMED Salud GERESA Arequipa

# ACCIDENTE DE TRÁNSITO – SAN MARTIN, RIOJA

LA SALUD DEPENDE  
**DE TODOS**



PROTÉGETE DE LA COVID-19

REPORTE DE SITUACIÓN N° 059- 2021 – UFCOE SALUD – DIGERD/MINSA  
ACTUALIZACIÓN N°03 FECHA Y HORA DE REPORTE: 17 de agosto del 2021 a las 10:00 horas  
FECHA Y HORA DE INICIO DE EVENTO: 13/08/2021 del 2021 a las 07:30 horas

EVENTO: ACCIDENTE DE TRÁNSITO  
UBICACIÓN: SAN MARTIN, RIOJA

IPRESS EN  
CONTINGENCIA **02**

HOSPITAL DE RIOJA

HOSPITAL DE MOYOBAMBA

AMBULANCIAS  
MOVILIZADAS **03**

**01** MINSA

**01** SANIDAD PNP

**01** MUNICIPALIDAD RIOJA

(\*) En proceso de validación



**06** RECURSOS HUMANOS  
MOVILIZADOS

**05** EQUIPO TECNICO (Red de Salud Rioja)

**01** BRIGADISTA (Red de Salud Rioja)

**43** DAÑOS A LA SALUD

**23** Hospitalizados (Hospital de Moyobamba:11 Hospital de Rioja:12)

**18** Altas (Hospital de Rioja:03, En foco:15)

**02** Fallecido (En foco)

FUENTE: EMED Salud San Martín

# MONITOREO DE INSTITUCIONES TÉCNICO CIENTÍFICAS

## EVENTOS SÍSMICOS (12)

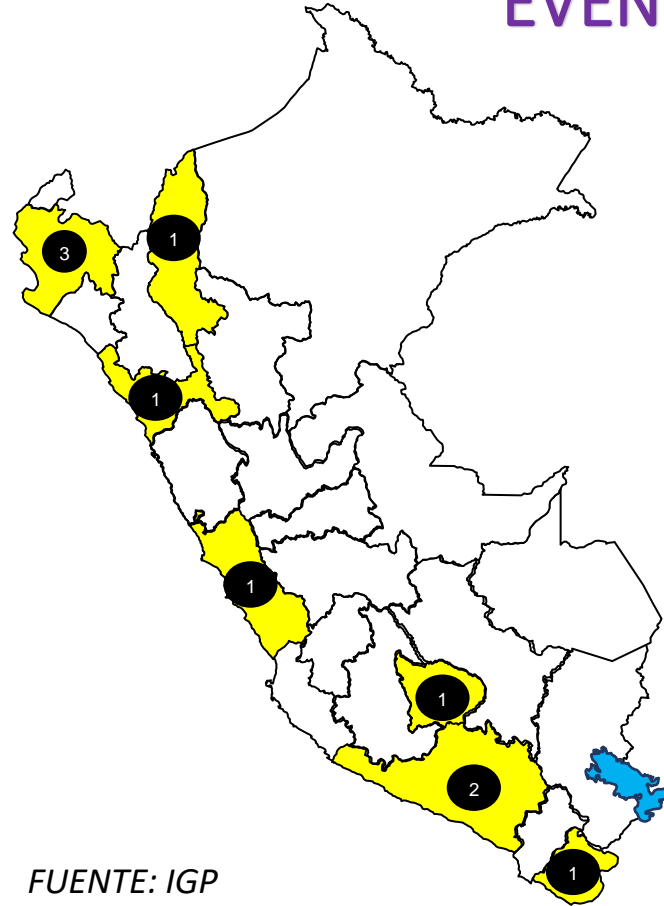

REGION	REFERENCIA	FECHA	INTENSIDAD	MAGNITUD
AMAZONAS	122 km al NE de Sta. Maria De Nieva, Condorcanqui - Amazonas	15/08/2021	5.5	IV
ANCASH	16 km al Norte de Huallanca, Huaylas - Ancash	18/08/2021	3.6	III
APURIMAC	26 km al Sur - SE de Chalhuanca, Aymaraes - Apurimac	15/08/2021	3.6	III
AREQUIPA	10 km al Norte-NE de Yura, Arequipa - Arequipa	18/08/2021	3.9	NO SENTIDO
AREQUIPA	3 km al Este NE de Huambo, Caylloma - Arequipa	17/08/2021	3.9	III-IV
AREQUIPA	23 km al S de Vitor, Arequipa - Arequipa	17/08/2021	3.6	III
ICA	90 km al Oeste de Marcona, Nazca - Ica	16/08/2021	4.2	NO SENTIDO
LIMA	24 km al SO de San Vicente De Cañete, Cañete - Lima	19/08/2021	4.3	III
PIURA	9 km al Oeste SO de Sullana, Sullana - Piura	17/08/2021	4.4	III-IV
PIURA	13 km al Oeste SO de Sullana, Sullana - Piura	16/08/2021	4.8	IV
PIURA	39 km al Oeste-NO de Ayabaca, Ayabaca - Piura	15/08/2021	3.9	III
TACNA	41 km al Sur-SE de Calana, Tacna - Tacna	18/08/2021	4	III

- INTENSIDAD: I - II
- INTENSIDAD: III - IV
- INTENSIDAD: ≥ V
- CANTIDAD DE SISMOS

FUENTE: IGP

## MONITOREO VULCANOLÓGICO



**VOLCÁN SABANCAYA**  
Periodo de análisis: 9-15 de agosto de 2021



El IGP informa que la actividad eruptiva del volcán Sabancaya se mantiene en niveles moderados, con la ocurrencia promedio de 29 explosiones volcánicas diarias y la observación de la formación de columnas de ceniza y gases de hasta 3 km de altura sobre la cima del volcán. **Para los siguientes días, no se esperan cambios significativos respecto a su actividad eruptiva.**

**NIVEL DE ALERTA: NARANJA**

12 VOLCANES MONITOREADOS EN TIEMPO REAL	1 VOLCÁN EN PROCESO ERUPTIVO
--	---------------------------------

### RECOMENDACIONES

- ✓ Se recomienda no acercarse a un radio menor de 12 km del cráter. En caso de caída de ceniza, cubrirse la nariz y boca con paños húmedos o mascarillas. Mantener cerradas las puertas y ventanas de las viviendas.

### PERSPECTIVAS

- Entre el 16 al 18 de agosto, la dispersión de cenizas sería hacia los sectores noroeste y norte del Sabancaya, mientras que entre el 19 al 22 de agosto la dispersión de estas partículas sería principalmente hacia los sectores noreste y sureste del volcán.

FUENTE: IGP

# DIRECCIÓN DE HIDROGRAFÍA Y NAVEGACIÓN

LA SALUD DEPENDE  
**DE TODOS**



PROTÉGETE DE LA COVID-19

COMISIÓN MULTISECTORIAL ENCARGADA  
DEL ESTUDIO NACIONAL DEL FENÓMENO "EL NIÑO" – ENFEN  
Decreto Supremo N° 007-2017-PRODUCE



ESTUDIO NACIONAL DEL  
FENÓMENO "EL NIÑO"

"Año del Bicentenario del Perú: 200 años de Independencia"

## COMUNICADO OFICIAL ENFEN N°08-2021

13 de agosto de 2021

### Estado del sistema de alerta: **No activo**<sup>1</sup>

La Comisión Multisectorial del ENFEN mantiene el estado del "Sistema de alerta ante El Niño y La Niña Costeros" como "No activo", debido a que es más probable que la temperatura superficial del mar (TSM) en la región Niño 1+2, que incluye la zona norte y centro del mar peruano, se mantenga, en promedio, dentro de su rango normal hasta el verano de 2022 inclusive.

Por otro lado, se ratifica que es más probable el desarrollo de un nuevo evento La Niña en el Pacífico Central entre la primavera de 2021 y el verano de 2022.

El escenario de lluvias para el próximo verano 2022 indica mayor probabilidad de excesos de lluvias en la selva y sierra (especialmente en la sierra sur), mientras que en el extremo norte se esperan condiciones de normal a bajo lo normal, sin descartar posibles eventos puntuales de lluvias intensas. Finalmente, no se descartan algunas deficiencias de lluvia en los meses de primavera, especialmente en la zona sur-andina del país.

Se recomienda a los tomadores de decisión considerar los posibles escenarios de riesgo climático, en el contexto de un posible evento La Niña en el Pacífico central.

La Comisión Multisectorial del ENFEN continuará monitoreando e informando sobre la evolución de las condiciones oceánicas y atmosféricas, y actualizando sus perspectivas.

FUENTE: DHN



PERÚ

Ministerio  
de Salud



BICENTENARIO  
DEL PERÚ

Secretaría Técnica del Grupo de Trabajo de  
Gestión del Riesgo de Desastres

# AVISOS METEOROLÓGICO NIVEL NARANJA

## - DESCENSO DE TEMPERATURA NOCTURNA EN LA SIERRA CENTRO Y SUR



### DESCENSO DE TEMPERATURA NOCTURNA EN LA SIERRA CENTRO Y SUR

Nivel Naranja

El SENAMHI informa que, desde la madrugada del viernes 20 hasta el domingo 22 de agosto, se presentará el descenso de la temperatura nocturna en la sierra centro y sur. Durante la vigencia del aviso se esperan ráfagas de viento próximas a los 40 km/h durante el día. Además, se presentará escasa nubosidad e incremento de la temperatura diurna.

#### FUENTE:

SENAMHI – AVISO METEOROLOGICO N° 164 - 2021

Fecha de inicio	Viernes , 20 de Agosto de 2021 a las 00:00 horas
Fecha de termino	Domingo , 22 de Agosto de 2021 a las 08:00 horas

# AVISOS METEOROLÓGICO NIVEL NARANJA

## - DESCENSO DE TEMPERATURA NOCTURNA EN LA SIERRA CENTRO Y SUR



ZONAS ALERTADAS	
DEPARTAMENTO	PROVINCIAS
ANCASH	HUARAZ, AIJA, ANTONIO RAYMONDI, ASUNCION, BOLOGNESI, CARHUAZ, CARLOS FERMIN FITZCARRALD, CASMA, HUARI, HUARMEY, HUAYLAS, MARISCAL LUZURIAGA, OCROS, POMABAMBA, RECUAY, SANTA, YUNGAY,
APURIMAC	ANDAHUAYLAS, ANTABAMBA, AYMARAES, COTABAMBAS, GRAU,,
AREQUIPA	AREQUIPA, CARAVELI, CASTILLA, CAYLLOMA, CONDESUYOS, LA UNION,
AYACUCHO	HUAMANGA, CANGALLO, HUANCA SANCOS, LUCANAS, PARINACOCHAS, PAUCAR DEL SARA SARA, SUCRE, VICTOR FAJARDO,
HUANCAVELICA	HUANCAVELICA, ACOBAMBA, ANGARAES, CASTROVIRREYNA, HUAYTARA, TAYACAJA,
HUANUCO	HUANUCO, AMBO, DOS DE MAYO, HUAMALIES, LAURICOCHA, YAROWILCA,
ICA	ICA, CHINCHA, NASCA, PALPA, PISCO,
JUNIN	HUANCAYO, CONCEPCION, CHANCHAMAYO, JAUJA, JUNIN, TARMA, YAULI, CHUPACA,
LIMA	CAJATAMBO, CANTA, CAÑETE, HUARAL, HUAROCHIRI, HUAURA, OYON, YAUYOS,
MOQUEGUA	MARISCAL NIETO, GENERAL SANCHEZ CERRO,
PASCO	PASCO, DANIEL ALCIDES CARRION,
PUNO	PUNO, CHUCUITO, EL COLLAO, LAMPA, MELGAR, SAN ROMAN,
TACNA	TACNA, CANDARAVE, JORGE BASADRE, TARATA,



PERÚ

Ministerio de Salud

Secretaría Técnica del Grupo de Trabajo de  
Gestión del Riesgo de Desastres

# AVISOS METEOROLÓGICO NIVEL AMARILLO

## - INCREMENTO DE VIENTO EN LA COSTA



### INCREMENTO DE VIENTO EN LA COSTA

### NIVEL AMARILLO

El SENAMHI informa que, desde el jueves 19 al sábado 21 de agosto, se prevé el incremento de viento en la costa. Este incremento generará el levantamiento de polvo/arena y la reducción de la visibilidad horizontal en la costa de Ica. Además, se espera el descenso de la temperatura, presencia de cobertura nubosa, llovizna y niebla/neblina durante la noche y primeras horas de la mañana

FUENTE:	
SENAMHI – AVISO METEOROLOGICO N° 163- 2021	
Fecha de inicio	Jueves 19 de agosto de 2021 a las 12:00 horas
Fecha de final	Sábado 21 de agosto de 2021 a las 23:59 horas
Plazo	59 horas
ZONAS ALERTADAS	
DEPARTAMENTOS	
ANCASH	CASMA, HUARMEY, OCROS
AREQUIPA	CARAVELI
CALLAO	CALLAO
ICA	ICA, CHINCHA, NASCA, PISCO
LIMA	LIMA, BARRANCA, CAÑETE, HUARAL, HUAURA

# ACCIONES COVID-19 NACIONAL DIGERD

# PRIMERA RESPUESTA EN EE.SS CON INFRAESTRUCTURAS MÓVILES (COVID-19)

LA SALUD DEPENDE  
**DE TODOS**



PROTÉGETE DE LA COVID-19

Actualizado al 13.08.21



**20**  
Regiones  
Fortalecidas

62 Infra. Móvil Nivel 1  
42 Infra. Móvil Nivel 2  
07 Infra. Móvil Nivel 3

**111**  
Infraestructuras  
Móviles

## NIVEL 1



ATENCIÓN DE  
PACIENTES LEVES

## NIVEL 2



ATENCIÓN DE PACIENTES  
MODERADOS

## NIVEL 3



Oferta Móvil TMS4



Módulo UCI



Módulo de atención  
ambulatorial



Hospitalización Masiva

ATENCIÓN DE PACIENTES  
SEVEROS

FUENTE: CENTRO DE OPERACIONES DE EMERGENCIA SALUD / DIGERD - MINSA



PERÚ  
Ministerio  
de Salud



**DIGERD**  
Dirección General de Gestión del Riesgo  
de Desastres y Defensa Nacional en Salud



BICENTENARIO  
DEL PERÚ

# INFRAESTRUCTURAS MÓVILES

DESPLÉGADAS EN LIMA POR COVID-19

LA SALUD DEPENDE  
**DE TODOS**



PROTÉGETE DE LA COVID-19

Actualizado al 13.08.21

## NIVEL 1

(ATENCIÓN DE PACIENTES LEVES)

- HOSPITAL NACIONAL ARZOBISPO LOAYZA  
4 TM54 y 01 TAG NG 29
- HOSPITAL NACIONAL DOS DE MAYO  
3 TM54
- HOSPITAL MARÍA AUXILIADORA  
2 TM54
- HOSPITAL SANTA ROSA  
3 TM54
- HOSPITAL SAN JUAN DE LURIGANCHO  
1 TM36

**14** INFRAESTRUCTURAS  
MÓVILES

NIVEL 2  
(ATENCIÓN DE PACIENTES  
MODERADOS)

**09** INFRAESTRUCTURAS  
MÓVILES

- ESTADIO RICARDO PALMA - CARABAYLLO  
3 TM54 / 1 TM183 / 1 Módulo de Atención Ambulatoria (MAA)
- HOSPITAL DE EMERGENCIAS VILLA EL SALVADOR  
2 TM54 / 1 Módulo de Atención Ambulatoria (MAA)
- INST. NACIONAL CIENCIAS NEUROLÓGICAS  
1 Módulo de Atención Ambulatoria (MAA)

- HOSPITAL NACIONAL SERGIO BERNALES  
2 TM54 / 1 Módulo UCI / 1 Módulo de Atención Ambulatoria (MAA)
- HOSPITAL CAYETANO HEREDIA  
1 Módulo UCI / 1 Módulo de atención ambulatoria

NIVEL 3  
(ATENCIÓN DE PACIENTES  
SEVEROS)

**06** INFRAESTRUCTURAS  
MÓVILES

FUENTE: CENTRO DE OPERACIONES DE EMERGENCIA SALUD / DIGERD - MINSA

# INFRAESTRUCTURAS MÓVILES

## DESPLEGADAS EN REGIONES POR COVID-19

LA SALUD DEPENDE  
**DE TODOS**



PROTÉGETE DE LA COVID-19

Actualizado al 13.08.21

**20**  
REGIONES

**NIVEL 1**  
ATENCIÓN DE  
PACIENTES LEVES  
**48**  
INFRAESTRUCTURAS  
MÓVILES

**NIVEL 2**  
ATENCIÓN DE  
PACIENTES  
LEVES/MODERADOS  
**33**  
INFRAESTRUCTURAS  
MÓVILES

**NIVEL 3**  
ATENCIÓN DE  
PACIENTES  
SEVEROS  
**01**  
INFRAESTRUCTURAS  
MÓVILES

MAA: Módulo de Atención Ambulatoria  
TM54: Tienda Modular de 54 m2  
TM183: Tienda Modular de 183 m2

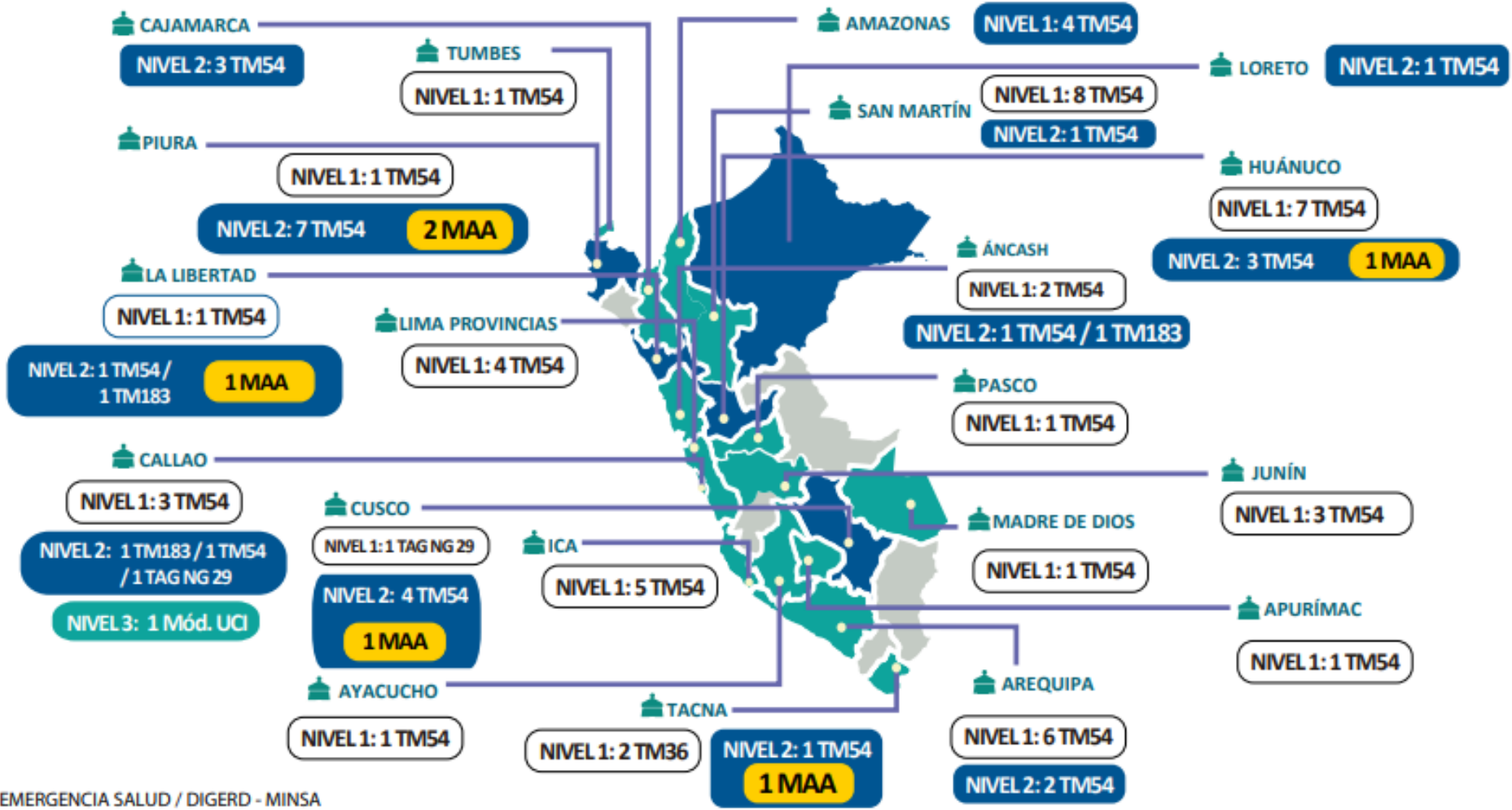

FUENTE: CENTRO DE OPERACIONES DE EMERGENCIA SALUD / DIGERD - MINSU

# INFRAESTRUCTURAS MÓVILES

## UBICACIÓN EXACTA DE DESPLIEGUE POR REGIONES

LA SALUD DEPENDE  
**DE TODOS**



PROTÉGETE DE LA COVID-19

Actualizado al 13.08.21

- NIVEL 1
- NIVEL 2
- NIVEL 3

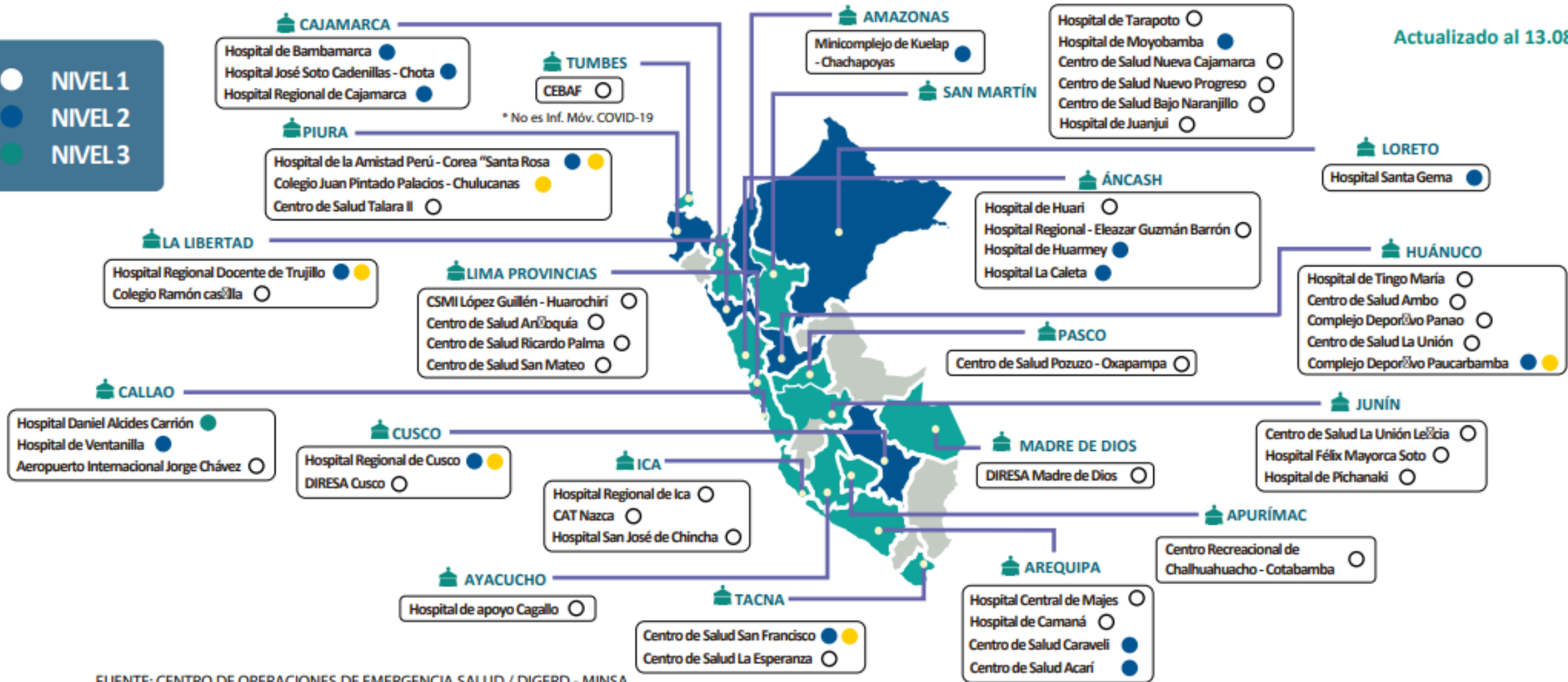

FUENTE: CENTRO DE OPERACIONES DE EMERGENCIA SALUD / DIGERD - MINSA

# ATENCIONES EN SALUD

## EN INFRAESTRUCTURAS MÓVILES DESPLAZADAS POR COVID-19

LA SALUD DEPENDE  
**DE TODOS**



PROTÉGETE DE LA COVID-19

Actualizado al 13.08.21

**737,312**

TOTAL DE ATENCIONES  
PACIENTES COVID-19

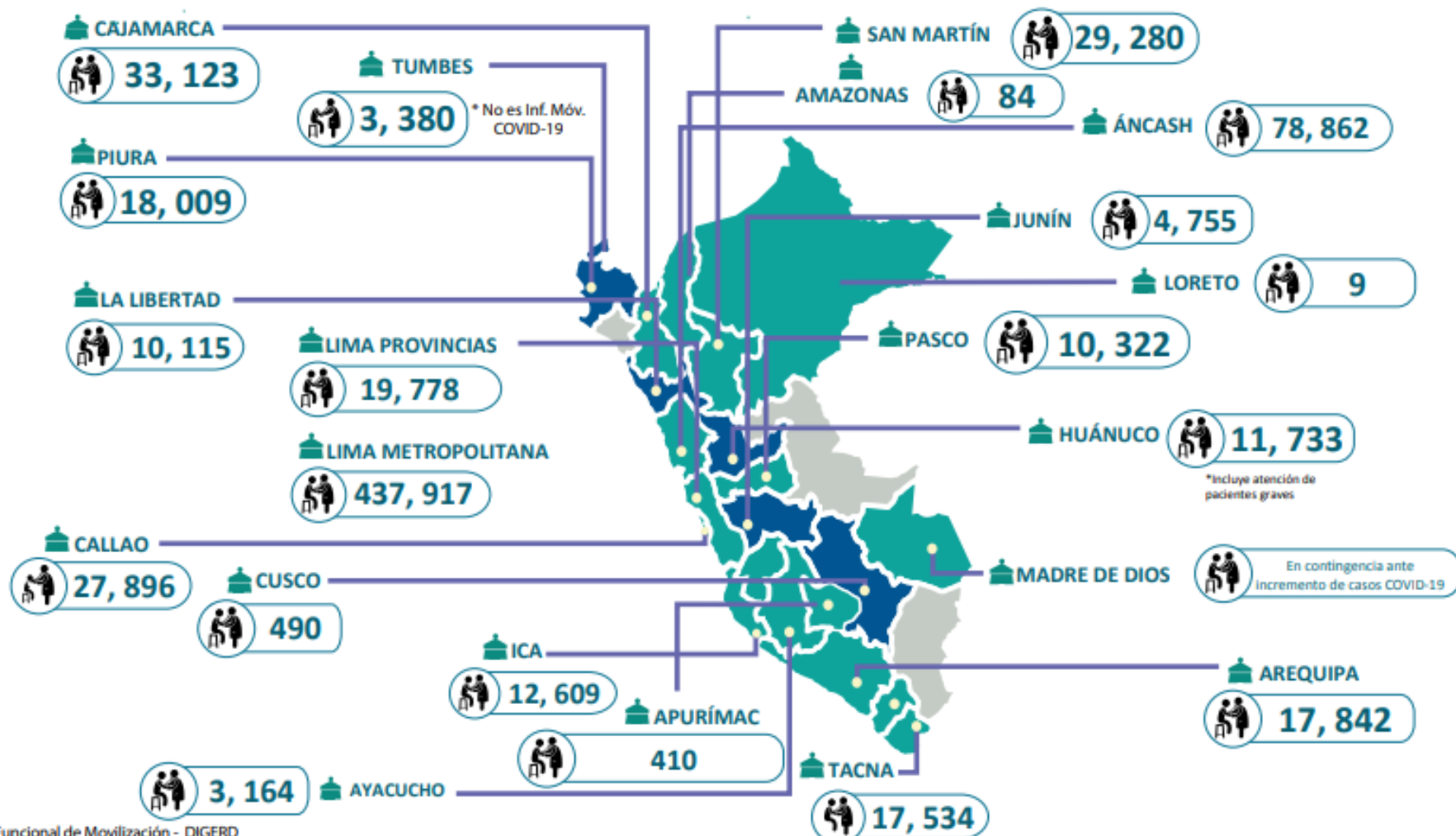

FUENTE: EMEDs Salud a nivel nacional y Unidad Funcional de Movilización - DIGERD  
ELABORADO POR: Centro de Operaciones de Emergencia del Sector Salud (COE Salud)

# ATENCIÓNES EN SALUD EN INFRAESTRUCTURAS MÓVILES DESPLAZADAS POR COVID-19

LA SALUD DEPENDE  
**DE TODOS**



PROTÉGETE DE LA COVID-19

Actualizado al 13.08.21

## SEGUNDA OLA

Noviembre 2020 /  
Agosto 2021

**414, 634**

TOTAL DE ATENCIONES  
PACIENTES COVID-19

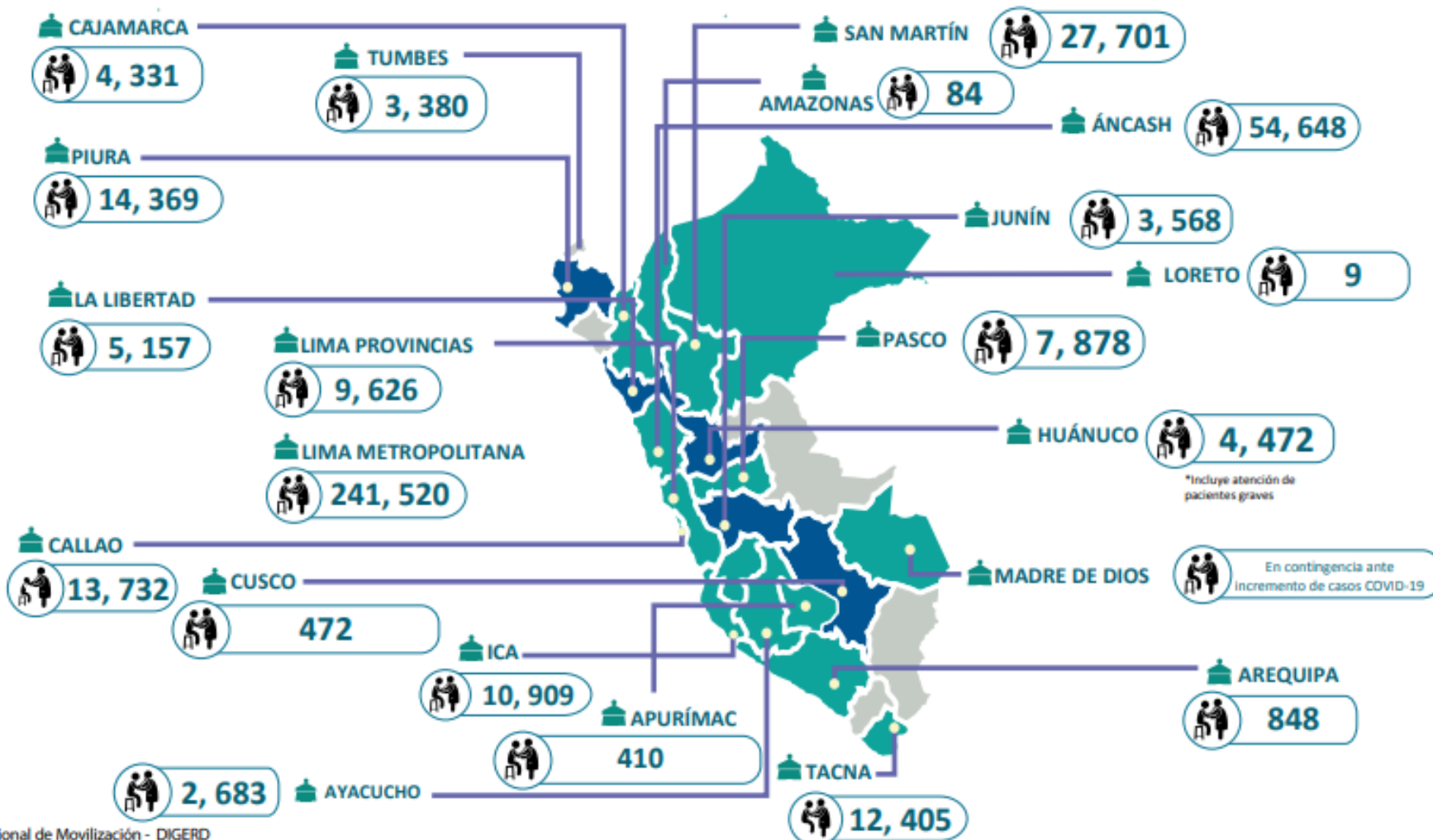

FUENTE: EMEDs Salud a nivel nacional y Unidad Funcional de Movilización - DIGERD

ELABORADO POR: Centro de Operaciones de Emergencia del Sector Salud (COE Salud)



PERÚ

Ministerio  
de Salud



**DIGERD**

Dirección General de Gestión del Riesgo  
de Desastres y Defensa Nacional en Salud



BICENTENARIO  
DEL PERÚ

# PERSONAL CAS COVID

## DESPLEGADO POR DIGERD EN REGIONES

LA SALUD DEPENDE  
**DE TODOS**



Actualizado al 13.08.21



TOTAL PERSONAL CAS  
COVID DESPLEGADO



245

FUENTE: UNIDAD FUNCIONAL DE MOVILIZACIÓN EN SALUD (UFMS) - DIGERD



PERÚ

Ministerio  
de Salud



**DIGERD**

Dirección General de Gestión del Riesgo  
de Desastres y Defensa Nacional en Salud



BICENTENARIO  
DEL PERÚ

# TEMPORADA DE BAJAS TEMPERATURAS

# TEMPORADA DE BAJAS TEMPERATURAS 2021

## CONSOLIDADO DE IPRESS AFECTADAS OPERATIVAS

#TodosSomosGRD

N°	REGIÓN	PROVINCIA	DISTRITO	EVENTO	NOMBRE DE IPRESS	CATEGORÍA IPRESS
1	AMAZONAS	BAGUA	BAGUA	LLUVIAS INTENSAS	CRUCE ALENYA	I-1
2		BAGUA	IMAZA	VIENTOS FUERTES	NUEVA VIDA	I-1
3	AYACUCHO	VÍCTOR FAJARDO	SARHUA	GRANIZADA	SARHUA	I-2
4		HUANTA	AYAHUANCO	GRANIZADA / VIENTOS FUERTES	SACHABAMBA HUANTA	I-1
5	HUANCAVELICA	HUANCAVELICA	MANTA	VIENTOS FUERTES	MANTAS	I-2
6		CASTROVIRREYNA	CAPILLAS	VIENTOS FUERTES	MARCAS	I-1
7	JUNÍN	HUANCAYO	TAMBO	GRANIZADA	JUAN PARRA DEL RIEGO	I-1
8	LORETO	DATEM DEL MARAÑÓN	MANSERICHE	INUNDACIÓN	SAN JUAN DE MARAÑÓN	I-1
9	CUSCO	LA CONVENCION	PICHARI	LLUVIAS INTENSAS	NATIVIDAD	I-2
10	PIURA	HUANCABAMBA	EL CARMEN DE LA FRONTERA	LLUVIAS INTENSAS	E.S I-1 CAJAS SHAPAYA	I-1
N°	REGIÓN	PROVINCIA	DISTRITO	EVENTO	NOMBRE DE IPRESS	CATEGORÍA IPRESS
1	PIURA	HUANCABAMBA	CANCHAQUE	VIENTOS FUERTES	POSTA MÉDICA ESSALUD CANCHAQUE	I - 2

TOTAL

10

IPRESS MINSA  
Afectadas Operativas

TOTAL

01

IPRESS ESSALUD  
Afectada Operativa

Fuente: Centro de Operaciones de Emergencia Salud

Actualizada: 20 de agosto de 2021

# DECLARATORIAS DE ESTADO DE EMERGENCIA (DEE)

# DECRETOS DE ESTADO DE EMERGENCIA VIGENTES



Fuente: PCM

ACTUALIZADO AL 19/08/21

NORMAL LEGAL	EVENTO	DEPARTAMENTO	PROVINCIA	DISTRITO	VIGENCIA
D.S. N° 124-2021-PCM	PRECIPITACIONES PLUVIALES	AYACUCHO	1	1	20/06/2021 al 24/08/2021
D.S. N° 125-2021-PCM	CONTAMINACIÓN DE AGUAS RÍO MOCHE	LA LIBERTAD	3	10	20/06/2021 al 24/08/2021
D.S. N° 127-2021-PCM	PRECIPITACIONES PLUVIALES	PIURA	3	6	04/07/2021 al 01/09/2021
D.S. N° 128-2021-PCM	PRECIPITACIONES PLUVIALES	CUSCO	1	1	06/07/2021 al 04/09/2021
D.S. N° 129-2021-PCM	DESGLIZAMIENTOS DE TIERRA	AMAZONAS	1	1	10/07/2021 al 07/09/21
D.S. N° 131-2021-PCM	CONSECUENCIAS COVID - 19	TODOS	TODOS		01/08/2021 al 31/08/21
D.S. N° 132-2021-PCM	PRECIPITACIONES PLUVIALES	PIURA	3	10	17/07/2021 al 14/09/21
D.S. N° 135-2021-PCM	CONTAMINACIÓN HÍDRICA	MOQUEGUA	2	9	23/07/2021 al 20/09/21
D.S. N° 136-2021-PCM	PRECIPITACIONES PLUVIALES	LORETO	1	1	23/07/2021 al 20/09/21
D.S. N° 139-2021-PCM	CONTAMINACIÓN HÍDRICA	AREQUIPA	1	3	23/07/2021 al 20/09/21
D.S. N° 140-2021-PCM	INTENSAS PRECIPITACIONES	CAJAMARCA	7	10	23/07/2021 al 20/09/21
D.S. N° 141-2021-PCM	PRECIPITACIONES PLUVIALES	PUNO	1	2	23/07/2021 al 20/09/21
D.S. N° 146-2021-PCM	CONTAMINACIÓN HÍDRICA	PIURA	7	38	05/08/21 al 03/10/21
D.S. N° 147-2021-PCM	CONTAMINACIÓN HÍDRICA	PIURA	7	38	10/08/21 al 08/10/21



BICENTENARIO  
DEL PERÚ

[ LA SALUD DEPENDE  
DE TODOS ]



PROTÉGETE DE LA COVID-19

# INDICADORES COE SALUD



PERÚ Ministerio  
de Salud

Secretaría Técnica del Grupo de Trabajo de  
Gestión del Riesgo de Desastres



# IMPACTO EN LA SALUD DE EVENTOS DE EMERGENCIAS Y DESASTRES A NIVEL NACIONAL

**TABLA N°2- DETALLE DEL IMPACTO A LA SALUD POR EVENTOS DE EMERGENCIAS Y DESASTRES REGISTRADOS**

REPORTES SIREED REGIONES	DAÑOS A LA SALUD	
	LESIONADOS	FALLECIDOS
SAN MARTIN	41	2
AYACUCHO	26	4
LIMA CENTRO	26	0
AREQUIPA	20	4
HUANCAVELICA	18	0
CALLAO	15	2
HUANUCO	11	3
ANCASH	6	4
LALIBERTAD	6	3
PIURA	5	7
JUNIN	5	3
AMAZONAS	5	2
LIMA SUR	4	1
LIMA	4	0
LIMA NORTE	3	1
APURÍMAC	3	0
CUSCO	2	0
LAMBAYEQUE	0	1
<b>TOTAL</b>	<b>200</b>	<b>37</b>

**GRÁFICO N°2- DISTRIBUCIÓN DEL IMPACTO A LA SALUD POR EVENTOS DE EMERGENCIAS Y DESASTRES REGISTRADOS – SEMANA EPIDEMIOLOGICA N°33**

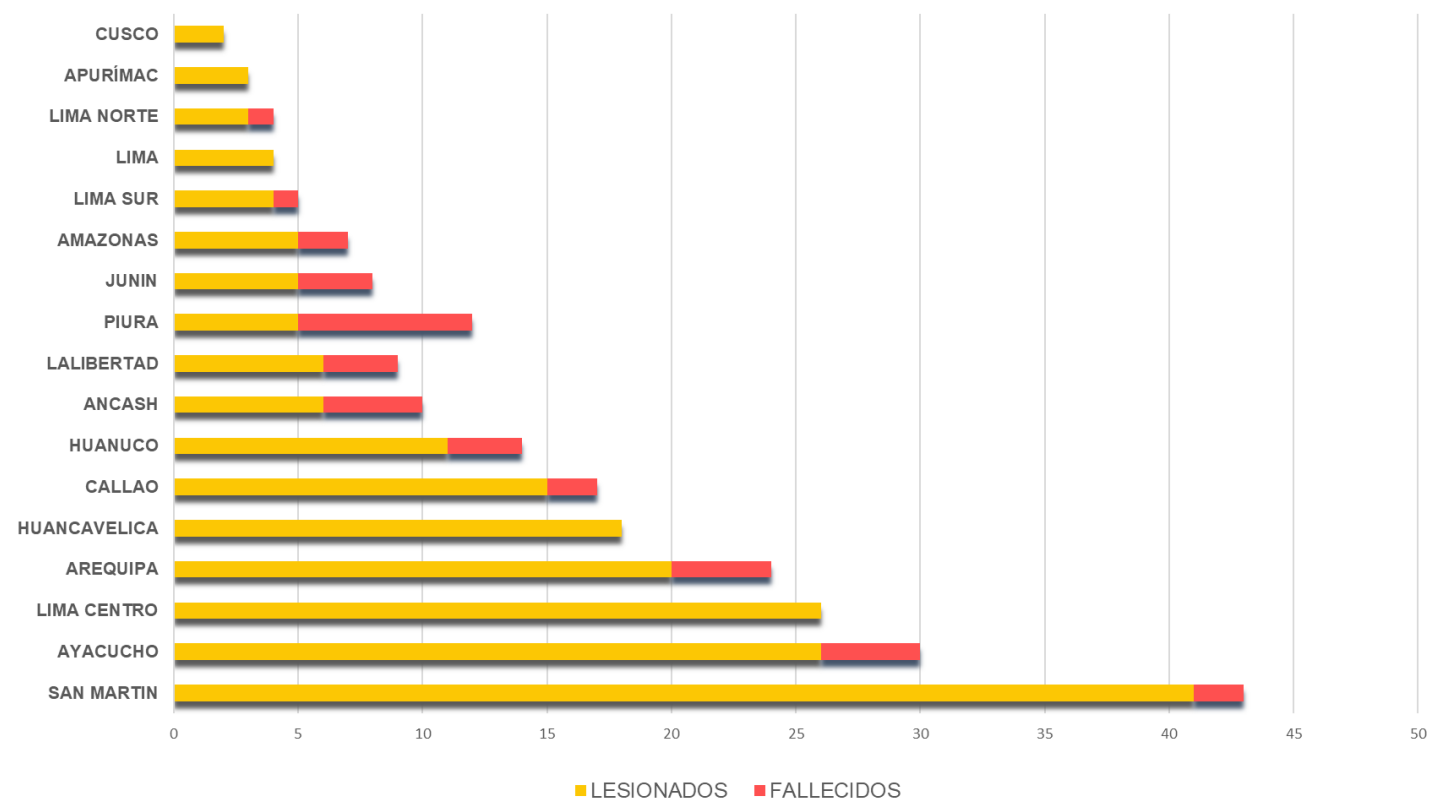

# CUMPLIMIENTO DEL INDICADOR DE CANTIDAD/OPORTUNIDAD

**TABLA N°3- DETALLE DE REPORTES REGISTRADOS POR LOS EMED SALUD A NIVEL NACIONAL**

REPORTES SIREED		INDICADOR
REGIONES	TOTAL DE EVENTOS	A LAS 2 HORAS
AYACUCHO	16	14
PIURA	8	5
CALLAO	5	5
LIMA CENTRO	5	5
ANCASH	4	4
JUNIN	4	2
AREQUIPA	2	2
LIMA NORTE	2	2
LIMA SUR	2	2
CUSCO	1	1
LA LIBERTAD	1	1
LIMA ESTE	1	1
SAN MARTIN	1	1
HUANUCO	3	0
AMAZONAS	2	0
HUANCAVELICA	2	0
APURÍMAC	1	0
LAMBAYEQUE	1	0
LIMA	1	0
<b>TOTAL</b>	<b>62</b>	<b>45</b>

**GRÁFICO N°3- DISTRIBUCIÓN DE EVENTOS REGISTRADOS POR LOS EMED SALUD A NIVEL NACIONAL**

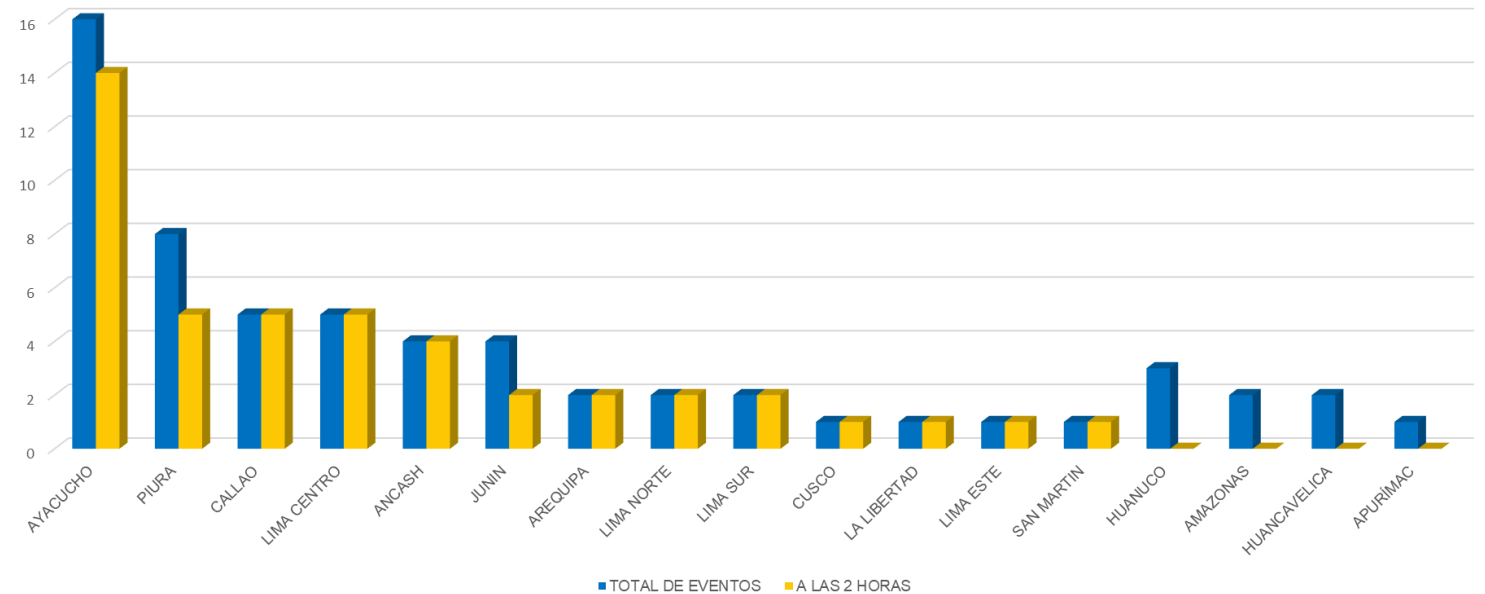

# SALA DE CRISIS REGIONAL

LA SALUD DEPENDE  
DE TODOS



## REGIONES:

- TACNA
- CALLAO
- PIURA
- JUNIN
- AMAZONAS
- ANCASH
- LAMBAYEQUE
- AYACUCHO
- LA LIBERTAD
- UCAYALI
- MOQUEGUA
- PASCO

# SALA DE CRISIS – LIMA METROPOLITANA



## SALA DE CRISIS DE EMERGENCIAS Y DESASTRES

Del 12 al 18 de Agosto del 2021



## DIRIS:

- LIMA NORTE
- LIMA CENTRO
- LIMA SUR
- LIMA ESTE

## SALA DE CRISIS OGRD DIRIS LIMA ESTE

Del 13 al 19 de Agosto del 2021



LA SALUD DEPENDE  
**DE TODOS**



PROTÉGETE DE LA COVID-19

# GRACIAS



PERÚ

Ministerio  
de Salud

Secretaría Técnica del Grupo de Trabajo de  
Gestión del Riesgo de Desastres



**DIGERD**

Dirección General de Gestión del Riesgo  
de Desastres y Defensa Nacional en Salud