

SALA DE CRISIS COE SALUD

20 al 26 de agosto 2021



COE Salud

RESUMEN DE EVENTOS CON REPERCUSIÓN A LA SALUD

OCURRENCIA DE EVENTOS DE EMERGENCIAS Y DESASTRES A NIVEL NACIONAL

GRÁFICO N°1: DETALLE DE EVENTOS DE EMERGENCIAS Y DESASTRES REGISTRADOS

TABLA N°1- DETALLE DE EVENTOS DE EMERGENCIAS Y DESASTRES REGISTRADOS

EVENTO	CANTIDAD
ACCIDENTE DE TRÁNSITO	41
DELINCUENCIA COMÚN	1
INCENDIO	2
INCENDIO FORESTAL	2
LLOVIZNA PERSISTENTE	2
OTROS EVENTOS	1
INTOXICACIÓN	1
PANDILLAJE	1
Total general	51

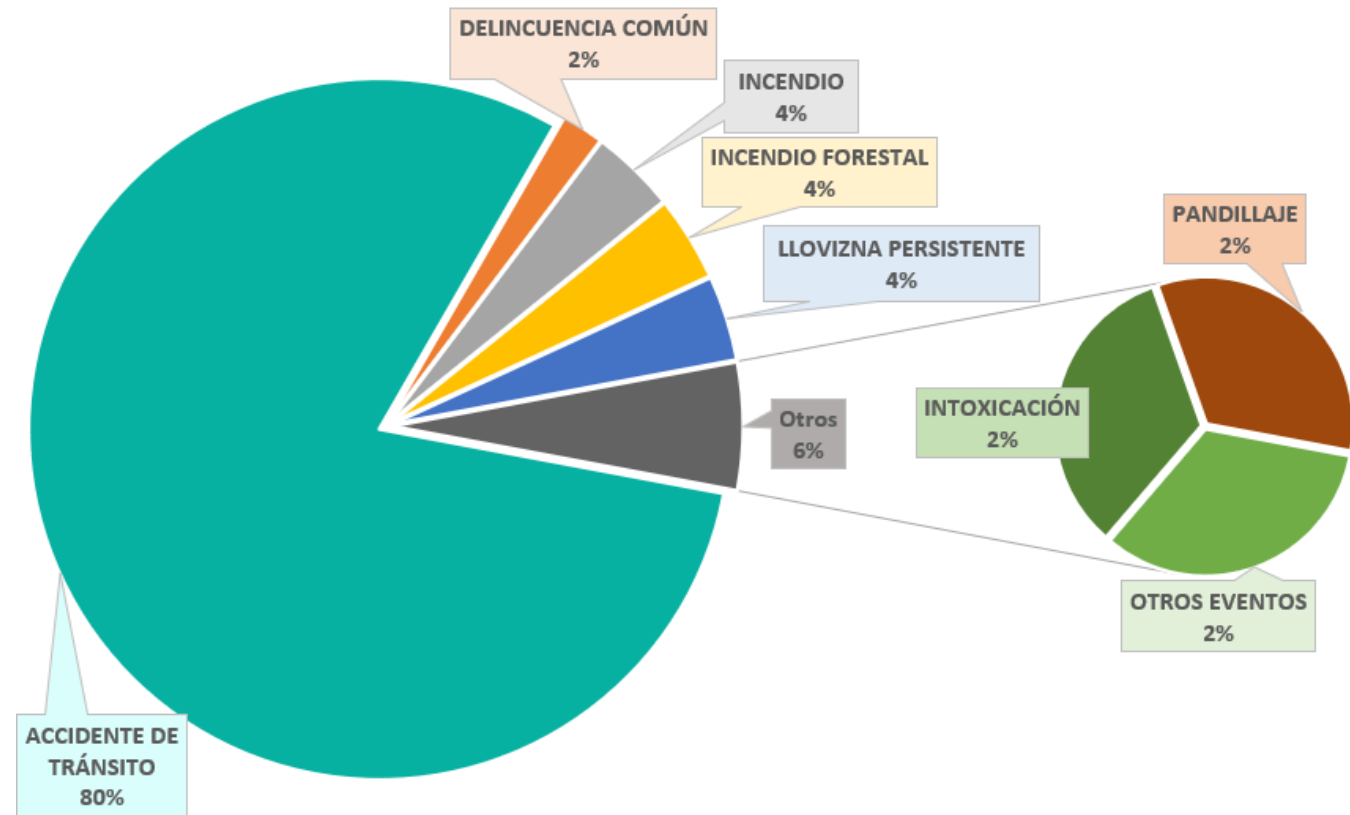

FUENTE: SIREED-COE SALUD

ACCIDENTE DE TRÁNSITO – AMAZONAS

REPORTE DE EVENTO N° 4789 - 2021 - COE SALUD - DIGERD



FECHA DE EVENTO: 24 DE AGOSTO DEL 2021 – 19:10 HORAS

DEPARTAMENTO	PROVINCIA	DISTRITO
AMAZONAS	BONGARÁ	FLORIDA
LUGAR: AL INGRESO DE LA LOCALIDAD DE POMACOCHAS		



SE REGISTRÓ UN ACCIDENTE VEHICULAR POR COLISIÓN CON UN CAMIÓN AL INGRESO DE LA LOCALIDAD DE POMACOCHAS, OCASIONANDO DAÑOS A LA SALUD DE LAS PERSONAS.

DAÑOS A LA SALUD: 03

- **Hospitalizados** : 03 (Centro de Salud Pomacochas - Hospital Regional Virgen de Fátima)

RECURSOS MOVILIZADOS:

- **Personal de Salud** : 03 (Centro de Salud Pomacochas)
- **Ambulancia** : 01 (Centro de Salud Pomacochas)

FUENTE: EMED Salud DIRESA Amazonas

ACCIDENTE DE TRÁNSITO – AREQUIPA

REPORTE DE EVENTO N° 4781 - 2021 - COE SALUD - DIGERD



FECHA DE EVENTO: 24 DE AGOSTO DEL 2021 – 10:00 HORAS

DEPARTAMENTO	PROVINCIA	DISTRITO
AREQUIPA	CAMANÁ	MARIANO NICOLÁS VALCÁRCEL
LUGAR: ANEXO DE SECOCHA		

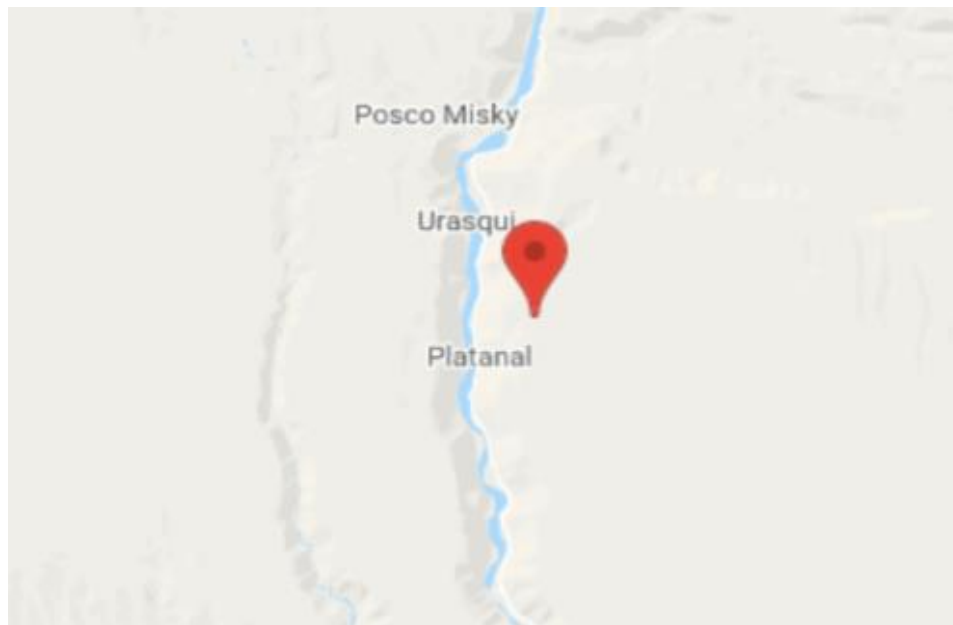

SE REGISTRÓ UN ACCIDENTE VEHICULAR POR VOLCADURA DE UNA CAMIONETA, OCACIONANDO DAÑOS A LA SALUD DE LAS PERSONAS.

DAÑOS A LA SALUD: 05

- **Hospitalizados** : 05 (P.S. Secocha)

FUENTE: EMED Salud GERESA Arequipa

ACCIDENTE DE TRÁNSITO – AYACUCHO

REPORTE DE EVENTO N° 4754 - 2021 - COE SALUD - DIGERD



FECHA DE EVENTO: 23 DE AGOSTO DEL 2021 – 07:00 HORAS

DEPARTAMENTO	PROVINCIA	DISTRITO
AYACUCHO	LA MAR	SAMUGARI
LUGAR: C.P CANAL		

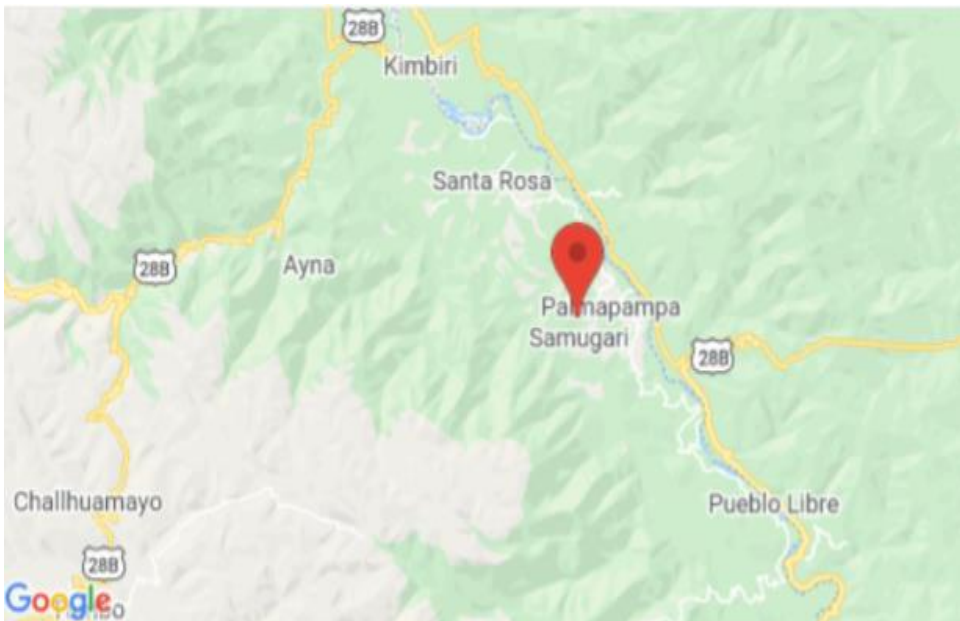

SE REGISTRÓ UN ACCIDENTE VEHICULAR POR VOLCADURA DE 01 MOTOCAR, OCASIONANDO DAÑOS A LA SALUD DE LAS PERSONAS.

DAÑOS A LA SALUD: 02

- **Hospitalizados** : 01 (Hospital de Apoyo San Francisco)
- **Altas** : 01 (Hospital de Apoyo San Francisco)

RECURSOS MOVILIZADOS:

- **Personal de Salud** : 04 (Hospital de Apoyo San Francisco)
- **Ambulancia** : 02 (Hospital de Apoyo San Francisco)

FUENTE: EMED Salud DIRESA Ayacucho

ACCIDENTE DE TRÁNSITO – JUNÍN

REPORTE DE EVENTO N° 4748 - 2021 - COE SALUD - DIGERD



FECHA DE EVENTO: 23 DE AGOSTO DEL 2021 – 06:20 HORAS

DEPARTAMENTO	PROVINCIA	DISTRITO
JUNÍN	JUNÍN	CARHUAMAYO
LUGAR: SECTOR DE CARHUAMAYO KM 86		



SE REGISTRÓ UN ACCIDENTE VEHICULAR POR COLISIÓN FRONTAL ENTRE UN TRAILER Y UN FURGÓN, OCASIONANDO DAÑOS A LA SALUD DE LAS PERSONAS.

DAÑOS A LA SALUD: 04

- **Hospitalizado** : 01 (*Hospital de Apoyo Junín*)
- **Alta** : 01 (*Centro de Salud Carhuamayo*)
- **Fallecidos** : 02 (*en foco*)

RECURSOS MOVILIZADOS:

- **Personal de Salud** : 00
- **Ambulancia** : 00

FUENTE: EMED Salud DIRESA Junín

ACCIDENTE DE TRÁNSITO UCAYALI

LA SALUD DEPENDE
DE TODOS



PROTÉGETE DE LA COVID-19

REPORTE DE SITUACIÓN N°055 – 2021 – UFCOE SALUD – DIGERD/MINSA

FECHA Y HORA DE INICIO: 21 DE JULIO – 15:30 HRS.

FECHA Y HORA ACTUALIZACIÓN: N°10 - 25/08/2021 – 22:03 HRS.

EVENTO: INCENDIO URBANO

UBICACIÓN: RAYMONDI, ATALAYA, UCAYALI

19

AMBULANCIAS

MOVILIZADAS

- 02 HOSPITAL REGIONAL DE PUCALLPA
- 01 HOSPITAL AMAZÓNICO DE YARINACocha
- 02 C.S. ATALAYA
- 02 P.S. PARAISO
- 02 P.S. SAN JOSÉ
- 01 CGBVP (Callería)
- 03 SAMU (Pucallpa, Ucayali)
- 05 SAMU (Lima)
- 04 STAE - EsSalud

03

IPRESS EN CONTINGENCIA

- 01 HOSPITAL REGIONAL DE PUCALLPA
- 01 INSN SAN BORJA
- 01 HOSPITAL NACIONAL GUILLERMO ALMENARA – EsSalud



49

RECURSOS HUMANOS

MOVILIZADOS

- 47 PERSONAL EN SALUD
- 02 BRIGADISTAS DE INTERVENCIÓN INICIAL

15 LESIONADOS

HOSPITALIZADOS

- 04 INSN SAN BORJA (02 ALTAS MÉDICAS 25-08-2021)
- 02 HOSPITAL NACIONAL GUILLERMO ALMENARA YRIGOYEN

FALLECIDOS

- 07 FALLECIDOS EN FOCO
- 01 HOSPITAL REGIONAL DE PUCALLPA
- 01 HOSPITAL NACIONAL GUILLERMO ALMENARA YRIGOYEN

FUENTE: EMED Salud DIRESA Ucayali, Hospital Regional de Pucallpa, INSN San Borja, EMED Salud EsSalud, SAMU, y COES MININTER



PERÚ

Ministerio
de Salud



ACCIDENTE DE TRÁNSITO – AMAZONAS

REPORTE DE EVENTO N° 4806 - 2021 - COE SALUD - DIGERD



FECHA DE EVENTO: 25 DE AGOSTO DEL 2021 – 19:00 HORAS

DEPARTAMENTO	PROVINCIA	DISTRITO
AMAZONAS	CHACHAPOYAS	CHACHAPOYAS
LUGAR: SECTOR CACLIC		

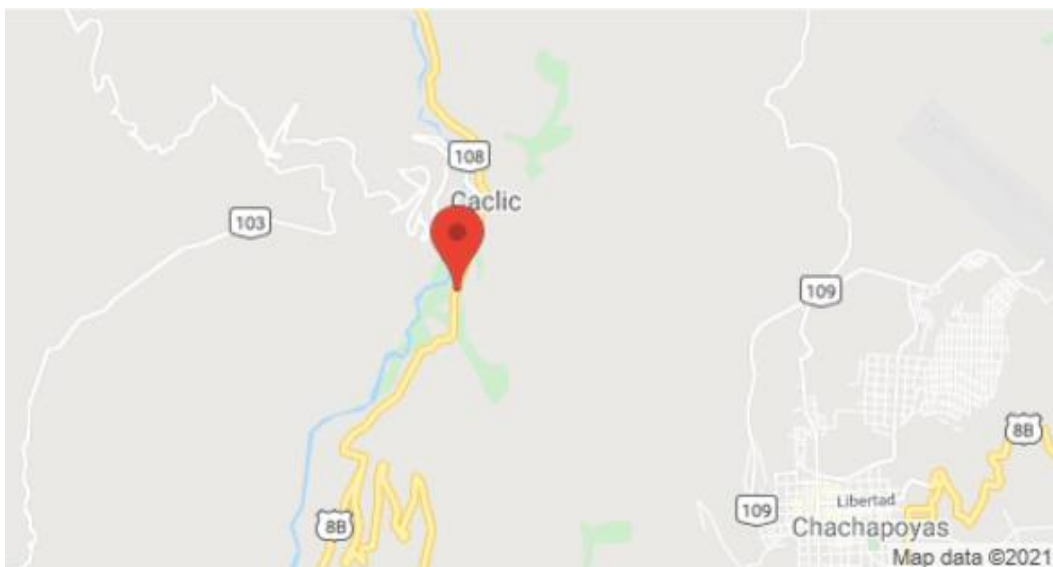

SE REGISTRÓ UN ACCIDENTE DE TRÁNSITO ENTRE 01 CAMIÓN DE CARGA Y 01 AUTOMOVIL, DEJANDO COMO SALDO MÚLTIPLES LESIONADOS. CABE MENCIONAR QUE, DICHOS LESIONADOS FUERON REFERIDOS AL HOSPITAL REGIONAL VIRGEN DE FÁTIMA

DAÑOS A LA SALUD: 06

- **Hospitalizados** : 06 (Centro de Salud Pomacochas - Hospital Regional Virgen de Fátima)

FUENTE: EMED Salud DIRESA Amazonas

MONITOREO DE INSTITUCIONES TÉCNICO CIENTÍFICAS

EVENTOS SÍSMICOS (14)

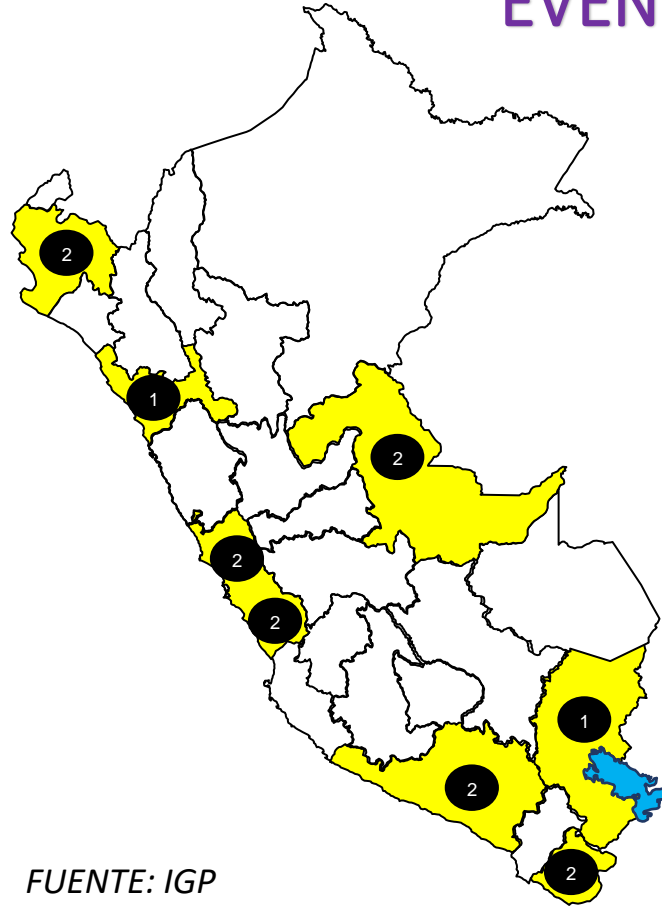

REGIÓN	REFERENCIA	FECHA	INTENSIDAD	MAGNITUD
PUNO	14 km al Sur-SE de Santa Lucia, Lampa - Puno	26/08/2021	3.6	III
CALLAO	61 km al SO de Provincia Constitucional del Callao , Callao - Lima	25/08/2021	5	IV
LIMA	11 km al Sur de Chilca, Cañete - Lima	25/08/2021	3.6	III
PIURA	14 km al O de Sullana, Sullana - Piura	24/08/2021	4.1	III - IV
CALLAO	39 km al SO de Provincia Constitucional del Callao , Callao - Callao	24/08/2021	4.4	III - IV
TACNA	16 km al N de Alto De La Alianza, Tacna - Tacna	24/08/2021	4.2	III
LIMA	40 km al Norte-NE de Canta, Canta - Lima	22/08/2021	4.1	NO SENTIDO
AREQUIPA	3 km al NE de Huambo, Caylloma - Arequipa	22/08/2021	3.4	III
LA LIBERTAD	148 km al Oeste-SO de Trujillo, Trujillo - La Libertad	22/08/2021	4.6	III
UCAYALI	29 km al NE de Pucallpa, Coronel Portillo - Ucayali	22/08/2021	5	IV
AREQUIPA	9 km al Este-NE de Huambo, Caylloma - Arequipa	22/08/2021	3.6	III
TACNA	52 km al S ur-SO de Tacna, Tacna - Tacna	21/08/2021	4.6	III
UCAYALI	47 km al Norte-NO de Pucallpa, Coronel Portillo - Ucayali	20/08/2021	4.4	NO SENTIDO
PIURA	08 km al Oeste de Sullana, Sullana - Piura	20/08/2021	4	III

- INTENSIDAD: I - II
- INTENSIDAD: III - IV
- INTENSIDAD: ≥ V
- CANTIDAD DE SISMOS

FUENTE: IGP

MONITOREO VULCANOLÓGICO



VOLCÁN SABANCAYA
Periodo de análisis: 16-22 de agosto de 2021



El IGP informa que la actividad eruptiva del volcán Sabancaya se mantiene en niveles moderados, con la ocurrencia promedio de 33 explosiones volcánicas diarias y la observación de columnas de ceniza y gases de hasta 2.9 km de altura sobre la cima del volcán. **Para los siguientes días, no se esperan cambios significativos respecto a su actividad eruptiva.**

NIVEL DE ALERTA: NARANJA

12 VOLCANES MONITOREADOS EN TIEMPO REAL	1 VOLCÁN EN PROCESO ERUPTIVO
--	---------------------------------

RECOMENDACIONES

- ✓ Se recomienda no acercarse a un radio menor de 12 km del cráter. En caso de caída de ceniza, cubrirse la nariz y boca con paños húmedos o mascarillas. Mantener cerradas las puertas y ventanas de las viviendas.

PERSPECTIVAS

- Entre el 23 al 24 de agosto, la dispersión de cenizas sería hacia los sectores sureste y este del Sabancaya, mientras que entre el 25 al 29 de agosto la dispersión de estas partículas sería principalmente hacia el sector sureste del volcán.

FUENTE: IGP

DIRECCIÓN DE HIDROGRAFÍA Y NAVEGACIÓN



COMISIÓN MULTISECTORIAL ENCARGADA
DEL ESTUDIO NACIONAL DEL FENÓMENO "EL NIÑO" – ENFEN
Decreto Supremo N° 007-2017-PRODUCE



ESTUDIO NACIONAL DEL
FENÓMENO "EL NIÑO"

"Año del Bicentenario del Perú: 200 años de Independencia"

COMUNICADO OFICIAL ENFEN N°08-2021

13 de agosto de 2021

Estado del sistema de alerta: **No activo**¹

La Comisión Multisectorial del ENFEN mantiene el estado del "Sistema de alerta ante El Niño y La Niña Costeros" como "No activo", debido a que es más probable que la temperatura superficial del mar (TSM) en la región Niño 1+2, que incluye la zona norte y centro del mar peruano, se mantenga, en promedio, dentro de su rango normal hasta el verano de 2022 inclusive.

Por otro lado, se ratifica que es más probable el desarrollo de un nuevo evento La Niña en el Pacífico Central entre la primavera de 2021 y el verano de 2022.

El escenario de lluvias para el próximo verano 2022 indica mayor probabilidad de excesos de lluvias en la selva y sierra (especialmente en la sierra sur), mientras que en el extremo norte se esperan condiciones de normal a bajo lo normal, sin descartar posibles eventos puntuales de lluvias intensas. Finalmente, no se descartan algunas deficiencias de lluvia en los meses de primavera, especialmente en la zona sur-andina del país.

Se recomienda a los tomadores de decisión considerar los posibles escenarios de riesgo climático, en el contexto de un posible evento La Niña en el Pacífico central.

La Comisión Multisectorial del ENFEN continuará monitoreando e informando sobre la evolución de las condiciones oceánicas y atmosféricas, y actualizando sus perspectivas.

FUENTE: DHN



PERÚ

Ministerio
de Salud



BICENTENARIO
DEL PERÚ

Secretaría Técnica del Grupo de Trabajo de
Gestión del Riesgo de Desastres

AVISOS HIDROLÓGICOS **NIVEL ROJO**

- DESCENSO DE NIVEL DEL RÍO AMAZONAS - ESTACIÓN TAMSHIYACU

DESCENSO DE NIVEL DEL RÍO AMAZONAS - ESTACIÓN TAMSHIYACU

NIVEL ROJO

El SENAMHI, organismo adscrito al Ministerio del Ambiente, informa que el río Amazonas va seguir con su descenso de nivel de sus aguas en el departamento de Loreto, como resultado de la ausencia de precipitaciones en la cuenca. Hoy miércoles 25 de agosto a las 06:00 h, la estación hidrológica Tamshiyacu registró un nivel de 110.07 m.s.n.m encontrándose en Umbral Hidrológico Rojo. Por lo que podrían verse afectadas las zonas bajas del distrito de Tamshiyacu y las localidades de Colpa y San Marcos en la provincia de Maynas (Loreto). Se recomienda a la población tomar las precauciones ante los problemas en el tránsito fluvial.

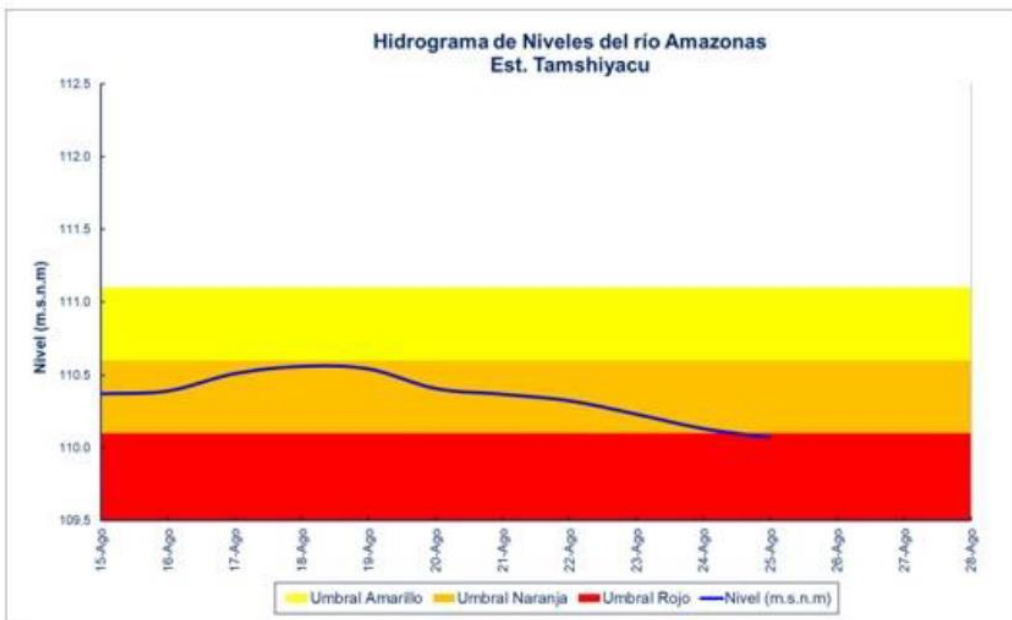

Río	Estación	Distrito	Nivel 06:00 horas (m.s.n.m)	Umbral de vaciante (m.s.n.m)
Amazonas	Tamshiyacu	Fernando Lores	110.07	110.10

FUENTE:

SENAMHI – AVISO HIDROLÓGICO N° 972 - 2021

Fecha de emisión	Miércoles, 25 de agosto de 2021 - 12:00 horas
Fecha de inicio	Miércoles, 25 de agosto de 2021 - 12:00 horas
Fecha de final	Sábado, 28 de agosto de 2021 - 12:00 horas s
Plazo	-
ZONA ALERTADA	
DEPARTAMENTO	PROVINCIA
LORETO	MAYNAS (LORETO)

AVISO DE CORTO PLAZO ANTE POSIBLE ACTIVACIÓN DE QUEBRADAS - NIVEL AMARILLO

AVISO DE CORTO PLAZO ANTE POSIBLE ACTIVACIÓN DE QUEBRADAS NIVEL AMARILLO

Estos avisos indican la posibilidad de activación de quebradas asociada a las lluvias pronosticadas para las siguientes 24 horas (aviso de corto plazo), considerando la lluvia de los 7 días antecedentes y la susceptibilidad a movimientos en masa.

En el contexto de estos avisos, la activación de quebradas (o huaycos) se refiere a los flujos de agua y movimientos en masa rápidos en quebradas o cuencas pequeñas resultantes de la acción de las lluvias precedentes y actuales y las condiciones geológicas. Incluye flujos de lodo, crecidas de detritos, y flujo de detritos.

FUENTE:	
SENAMHI – AVISO DE CORTO PLAZO ANTE POSIBLE ACTIVACIÓN DE QUEBRADAS No 237 - 2021	
Fecha de inicio	Miércoles 25 de agosto de 2021 - 13:00 horas
Plazo	24 horas - Corto Plazo
ZONAS ALERTADAS	
DEPARTAMENTO	PROVINCIAS
SAN MARTIN	PICOTA, SAN MARTIN



AVISO METEOROLÓGICO - NIVEL NARANJA

LLUVIA EN LA SELVA (ACTUALIZACIÓN DEL AVISO 167)

LLUVIA EN LA SELVA (ACTUALIZACIÓN DEL AVISO 167)

NIVEL NARANJA

El SENAMHI informa que, desde el jueves 26 hasta el domingo 29 de agosto, se registrará lluvia de moderada a fuerte intensidad en la selva, acompañada de descargas eléctricas y ráfagas de viento superiores a los 45 km/h. Durante la vigencia del aviso se presentará el descenso de la temperatura diurna debido a la cobertura nubosa.

FUENTE:

SENAMHI – AVISO METEOROLOGICO N° 170- 2021

Fecha de emisión	Jueves, 26 de agosto de 2021
Fecha de inicio	Jueves, 26 de agosto de 2021 a las 12:00 horas
Fecha de final	Domingo, 29 de agosto de 2021 a las 20:00 horas
Plazo	80 horas

ZONAS ALERTADAS

DEPARTAMENTOS AFECTADOS

CUSCO, MADRE DE DIOS, PUNO, UCAYALI, JUNIN, PASCO, AYACUCHO, HUANCAMELICA, HUANUCO, LORETO, SAN MARTIN, AMAZONAS.

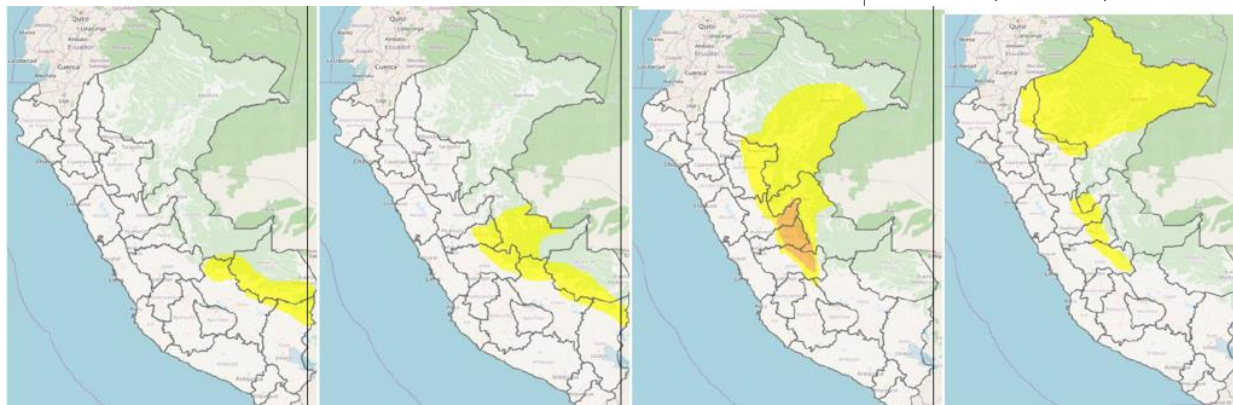

El jueves 26 de agosto, se prevén acumulados sobre los 45 mm/día en la selva alta sur.

El viernes 27 de agosto, se prevén acumulados superiores a los 45 mm/día en la selva alta sur, y por encima de los 35 mm/día en la selva centro.

El domingo 29 de agosto, se prevén acumulados superiores a los 35 mm/día en la selva norte, y hasta los 40 mm/día en la selva central.

El domingo 29 de agosto, se prevén acumulados superiores a los 35 mm/día en la selva norte.

AVISO METEOROLÓGICO - NIVEL NARANJA PRECIPITACIONES EN LA SIERRA NORTE Y CENTRO

PRECIPITACIONES EN LA SIERRA NORTE Y CENTRO

NIVEL NARANJA

El SENAMHI informa que, desde el sábado 28 al lunes 30 de agosto, se presentarán precipitaciones (nieve, granizo, aguanieve y lluvia) de moderada a fuerte intensidad en la sierra norte y centro, acompañadas de descargas eléctricas y ráfagas de viento próximas a los 40 km/h. Se esperan acumulados de nieve próximos a los 5 cm en zonas por sobre los 4000 m s. n. m., y la ocurrencia de lluvia y granizo en localidades por encima de 3200 m s. n. m. Además, se espera la ocurrencia de lluvia ligera hacia la costa norte.

FUENTE:

SENAMHI – AVISO METEOROLOGICO N° 171- 2021

Fecha de emisión	Jueves, 26 de agosto de 2021
Fecha de inicio	Sábado, 28 de agosto de 2021 a las 12:00 horas
Fecha de final	Lunes, 30 de agosto de 2021 a las 23:59 horas
Plazo	59 horas

ZONAS ALERTADAS

DEPARTAMENTOS AFECTADOS

ANCASH, AYACUCHO, CAJAMARCA, HUANCAMELICA, HUANUCO, JUNIN, LA LIBERTAD, PASCO, APURIMAC, LIMA, PASCO, PIURA, SAN MARTIN, AMAZONAS, LAMBAYEQUE.



El sábado 28 de agosto, se esperan acumulados de lluvia entre los 5 y 12 mm/día en la sierra centro, y por encima de los 10 mm/día en la sierra norte.



El domingo 29 de agosto, se esperan acumulados de lluvia entre los 6 y 15 mm/día en la sierra centro, y por encima de los 10 mm/día en la sierra norte.

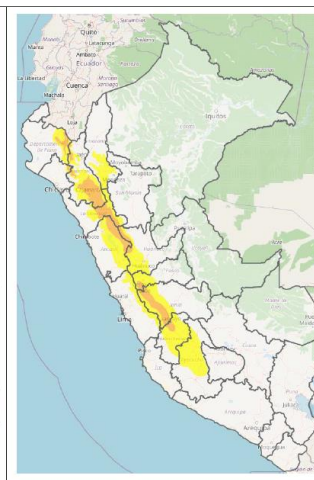

El lunes 30 de agosto, acumulados de lluvia entre los 8 y 15 mm/día en la sierra centro, y de hasta 15 mm/día en la sierra norte.

ACCIONES COVID-19 NACIONAL DIGERD

PRIMERA RESPUESTA EN EE.SS CON INFRAESTRUCTURAS MÓVILES (COVID-19)

LA SALUD DEPENDE
DE TODOS



PROTÉGETE DE LA COVID-19

Actualizado al 20.08.21



20
Regiones
Fortalecidas

62 Infra. Móvil Nivel 1
42 Infra. Móvil Nivel 2
07 Infra. Móvil Nivel 3

111
Infraestructuras
Móviles

NIVEL 1



ATENCIÓN DE
PACIENTES LEVES

NIVEL 2



ATENCIÓN DE PACIENTES
MODERADOS

NIVEL 3



Oferta Móvil TM54



Módulo UCI



Módulo de atención
ambulatorial



Hospitalización Masiva

ATENCIÓN DE PACIENTES
SEVEROS

FUENTE: CENTRO DE OPERACIONES DE EMERGENCIA SALUD / DIGERD - MINSA



PERÚ
Ministerio
de Salud



DIGERD
Dirección General de Gestión del Riesgo
de Desastres y Defensa Nacional en Salud



BICENTENARIO
DEL PERÚ

INFRAESTRUCTURAS MÓVILES

DESPLEGADAS EN LIMA POR COVID-19

LA SALUD DEPENDE
DE TODOS



PROTÉGETE DE LA COVID-19

Actualizado al 20.08.21

NIVEL 1 (ATENCIÓN DE PACIENTES LEVES)

- HOSPITAL NACIONAL ARZOBISPO LOAYZA
4 TM54 y 01 TAG NG 29
- HOSPITAL NACIONAL DOS DE MAYO
3 TM54
- HOSPITAL MARÍA AUXILIADORA
2 TM54
- HOSPITAL SANTA ROSA
3 TM54
- HOSPITAL SAN JUAN DE LURIGANCHO
1 TM36

14 INFRAESTRUCTURAS
MÓVILES

NIVEL 2 (ATENCIÓN DE PACIENTES MODERADOS)

09 INFRAESTRUCTURAS
MÓVILES

- ESTADIO RICARDO PALMA - CARABAYLLO
3 TM54 / 1 TM183 / 1 Módulo de Atención Ambulatoria (MAA)
- HOSPITAL DE EMERGENCIAS VILLA EL SALVADOR
2 TM54 / 1 Módulo de Atención Ambulatoria (MAA)
- INST. NACIONAL CIENCIAS NEUROLÓGICAS
1 Módulo de Atención Ambulatoria (MAA)

- HOSPITAL NACIONAL SERGIO BERNALES
2 TM54 / 1 Módulo UCI / 1 Módulo de Atención Ambulatoria (MAA)
- HOSPITAL CAYETANO HEREDIA
1 Módulo UCI / 1 Módulo de atención ambulatoria

NIVEL 3 (ATENCIÓN DE PACIENTES SEVEROS)

06 INFRAESTRUCTURAS
MÓVILES

FUENTE: CENTRO DE OPERACIONES DE EMERGENCIA SALUD / DIGERD - MINSA



PERÚ
Ministerio
de Salud



DIGERD
Dirección General de Gestión del Riesgo
de Desastres y Defensa Nacional en Salud



BICENTENARIO
DEL PERÚ

INFRAESTRUCTURAS MÓVILES DESPLEGADAS EN REGIONES POR COVID-19

LA SALUD DEPENDE
DE TODOS



PROTÉGETE DE LA COVID-19

Actualizado al 20.08.21

20
REGIONES

NIVEL 1
ATENCIÓN DE
PACIENTES LEVES
48
INFRAESTRUCTURAS
MÓVILES

NIVEL 2
ATENCIÓN DE
PACIENTES
LEVES/MODERADOS
33
INFRAESTRUCTURAS
MÓVILES

NIVEL 3
ATENCIÓN DE
PACIENTES
SEVEROS
01
INFRAESTRUCTURAS
MÓVILES

MAA: Módulo de Atención Ambulatoria
TM54: Tienda Modular de 54 m²
TM183: Tienda Modular de 183 m²

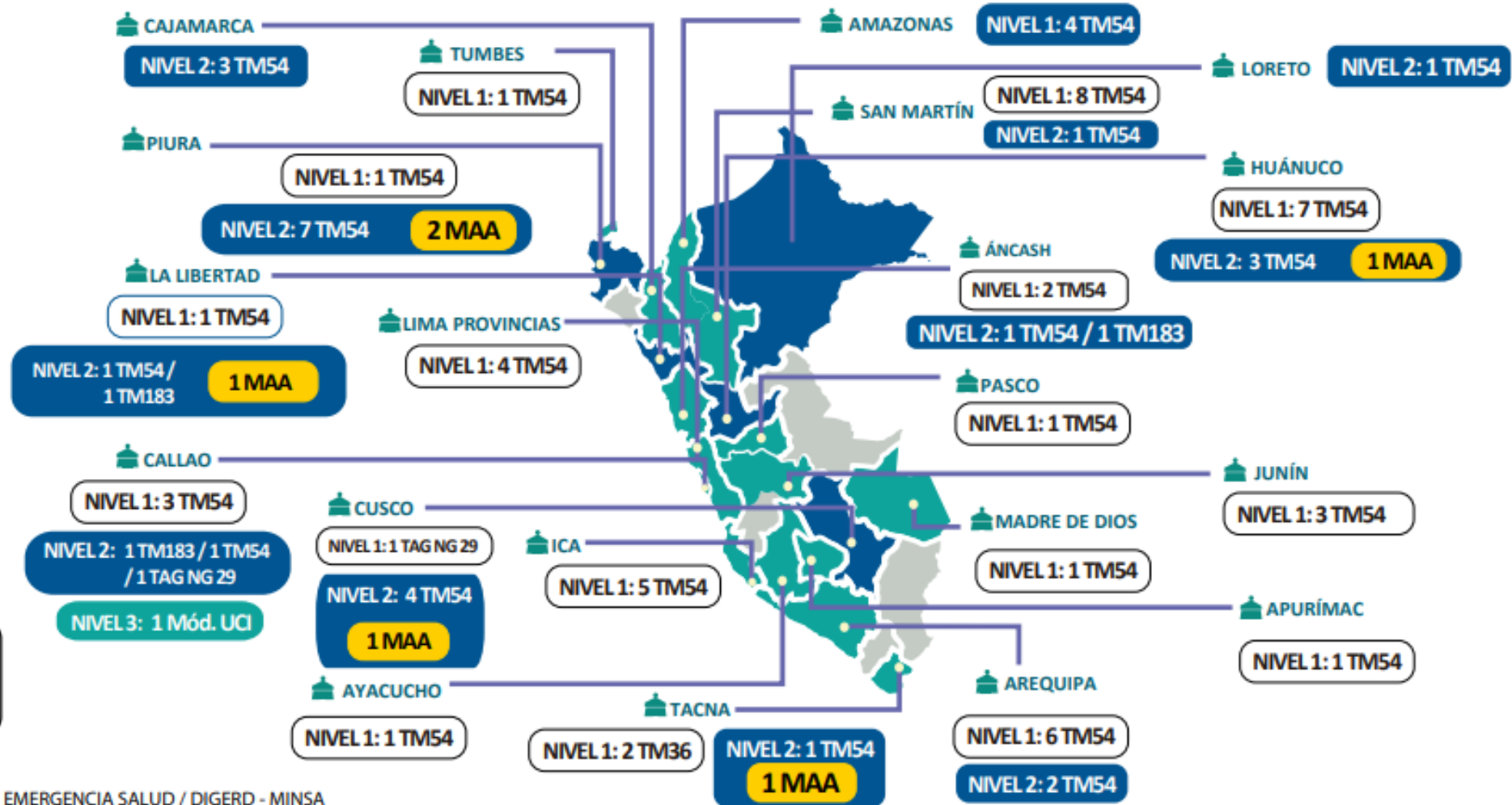

FUENTE: CENTRO DE OPERACIONES DE EMERGENCIA SALUD / DIGERD - MINSA

INFRAESTRUCTURAS MÓVILES

UBICACIÓN EXACTA DE DESPLIEGUE POR REGIONES

LA SALUD DEPENDE
DE TODOS



PROTÉGETE DE LA COVID-19

Actualizado al 13.08.21

- NIVEL 1
- NIVEL 2
- NIVEL 3

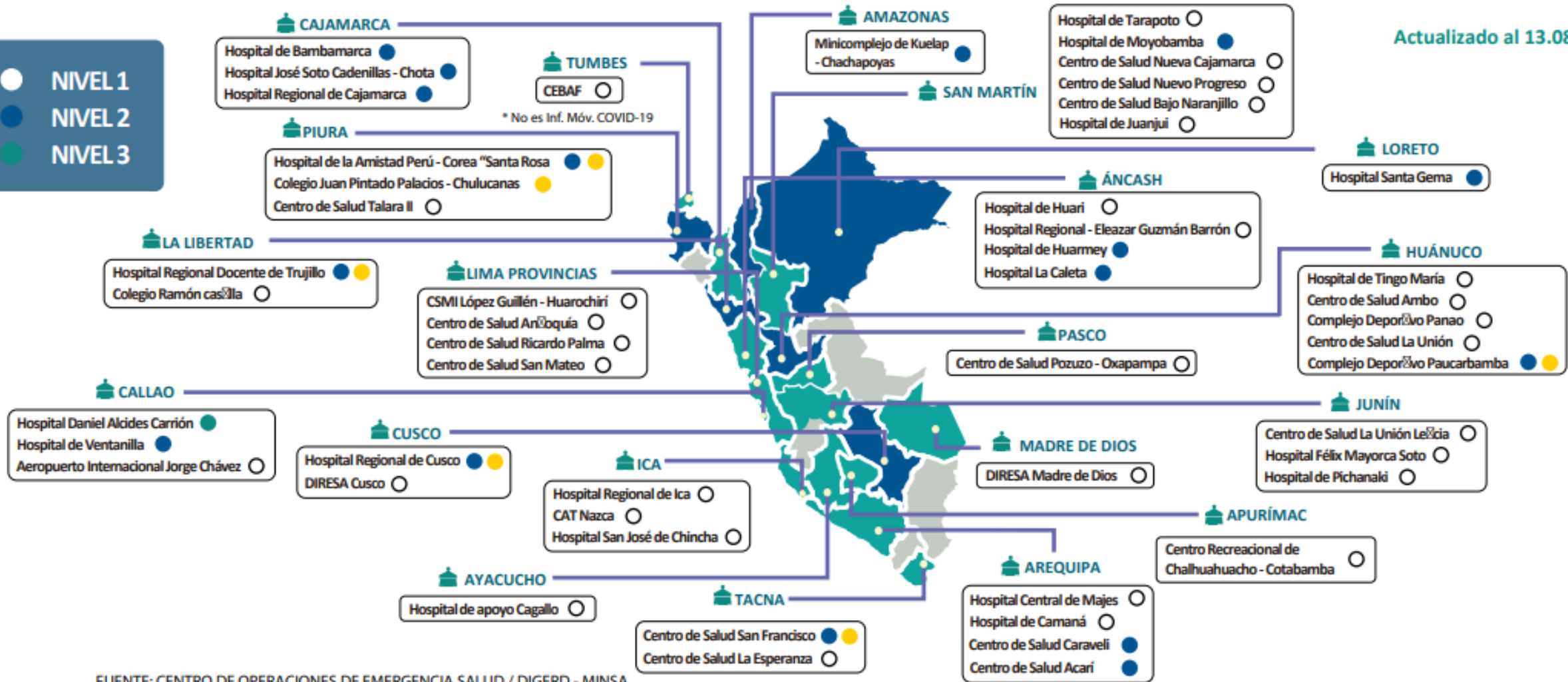

FUENTE: CENTRO DE OPERACIONES DE EMERGENCIA SALUD / DIGERD - MINSA

ATENCIONES EN SALUD

EN INFRAESTRUCTURAS MÓVILES DESPLAZADAS POR COVID-19

LA SALUD DEPENDE
DE TODOS



PROTÉGETE DE LA COVID-19

Actualizado al 20.08.21

749,325

TOTAL DE ATENCIONES
PACIENTES COVID-19

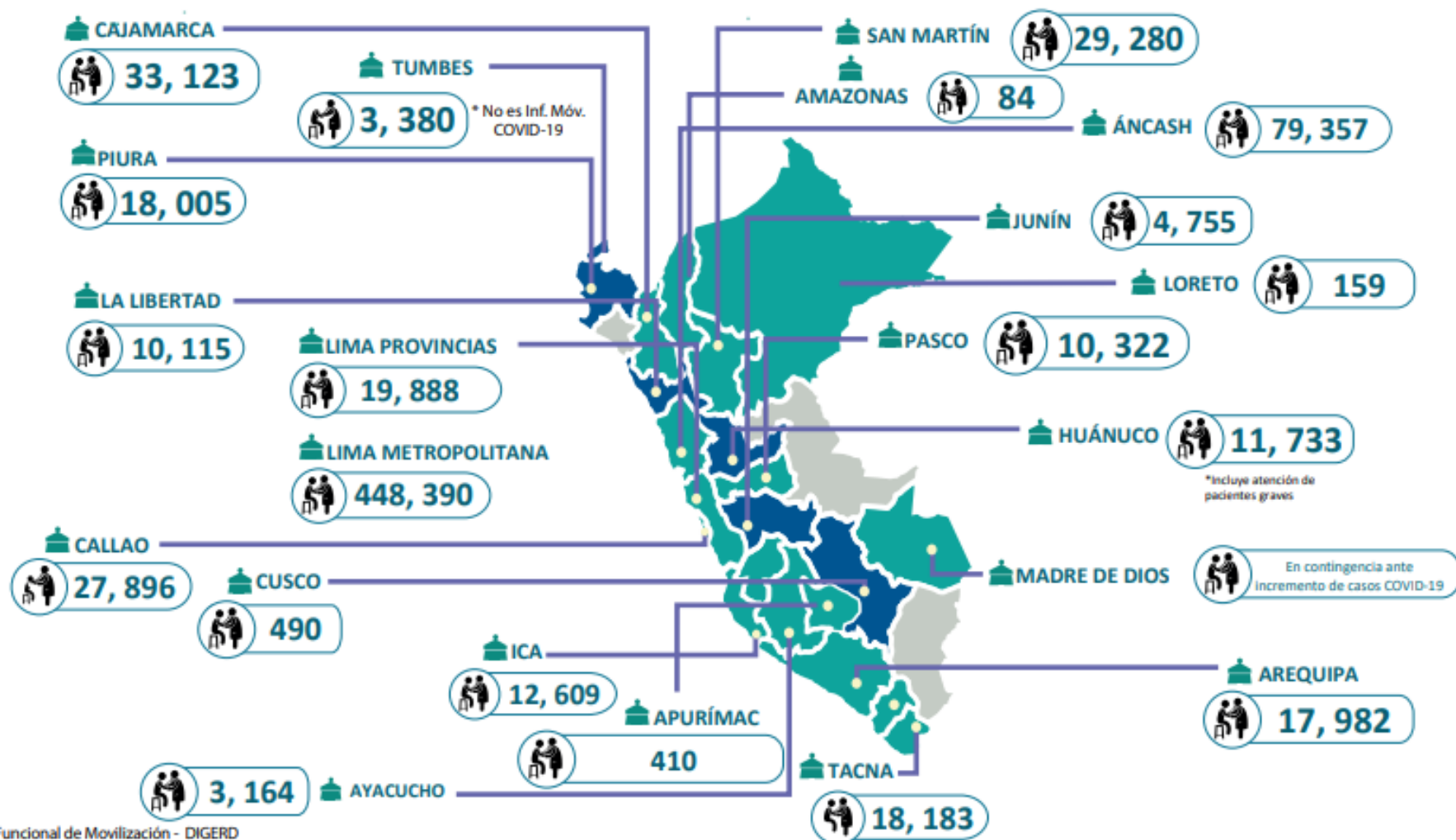

FUENTE: EMEDs Salud a nivel nacional y Unidad Funcional de Movilización - DIGERD
ELABORADO POR: Centro de Operaciones de Emergencia del Sector Salud (COE Salud)

ATENCIONES EN SALUD EN INFRAESTRUCTURAS MÓVILES DESPLAZADAS POR COVID-19

LA SALUD DEPENDE
DE TODOS



PROTÉGETE DE LA COVID-19

Actualizado al 20.08.21

SEGUNDA OLA

Noviembre 2020 /
Agosto 2021

430, 215

TOTAL DE ATENCIONES
PACIENTES COVID-19

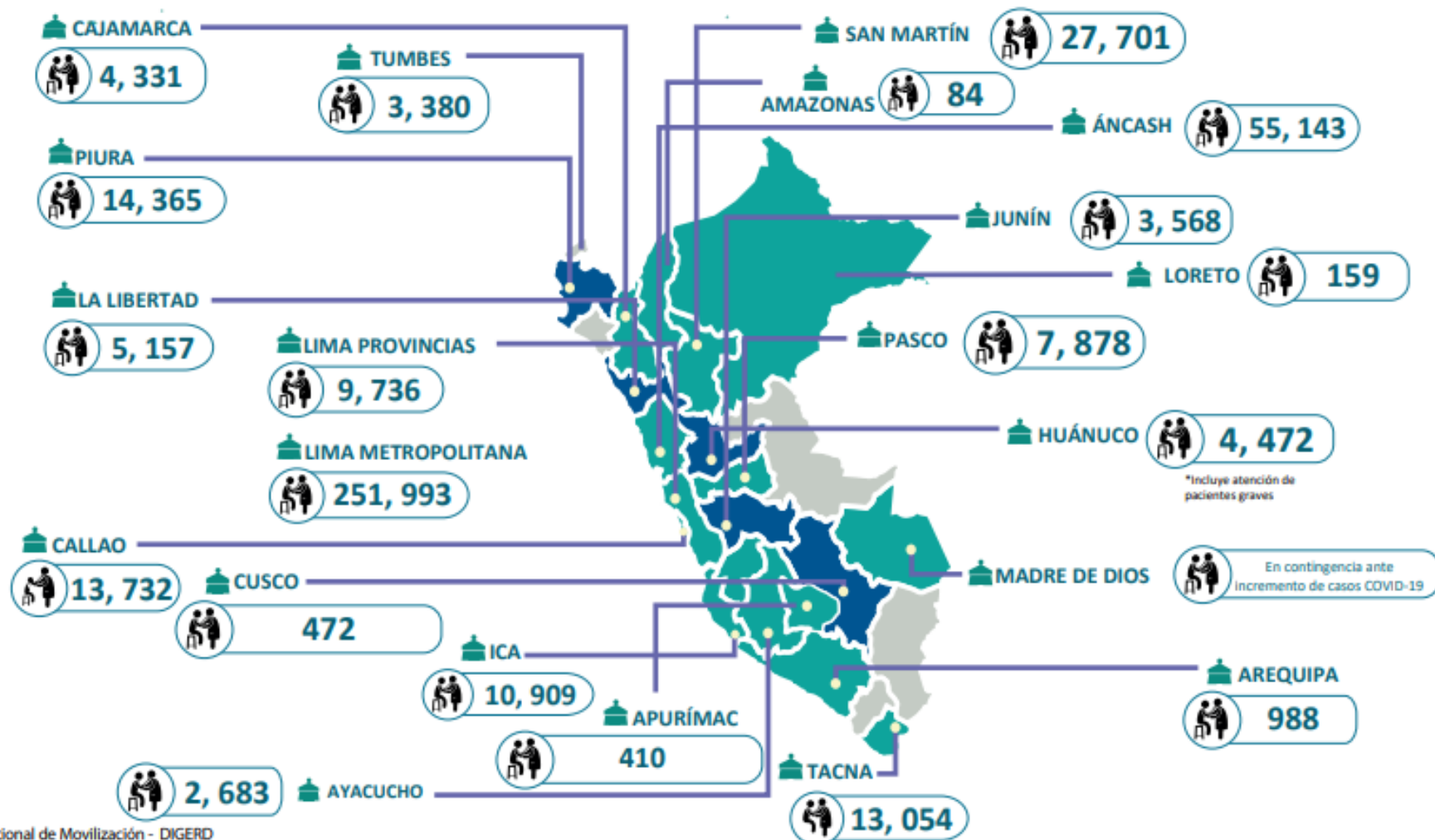

*Incluye atención de
pacientes graves

En contingencia ante
incremento de casos COVID-19

FUENTE: EMEDs Salud a nivel nacional y Unidad Funcional de Movilización - DIGERD
ELABORADO POR: Centro de Operaciones de Emergencia del Sector Salud (COE Salud)



PERÚ
Ministerio
de Salud



DIGERD
Dirección General de Gestión del Riesgo
de Desastros y Defensa Nacional en Salud



BICENTENARIO
DEL PERÚ

TEMPORADA DE BAJAS TEMPERATURAS

TEMPORADA DE BAJAS TEMPERATURAS 2021

CONSOLIDADO DE IPRESS AFECTADAS OPERATIVAS

#TodosSomosGRD

N°	REGIÓN	PROVINCIA	DISTRITO	EVENTO	NOMBRE DE IPRESS	CATEGORÍA IPRESS
1	AMAZONAS	BAGUA	BAGUA	LLUVIAS INTENSAS	CRUCE ALENYA	I-1
2		BAGUA	IMAZA	VIENTOS FUERTES	NUEVA VIDA	I-1
3	AYACUCHO	VÍCTOR FAJARDO	SARHUA	GRANIZADA	SARHUA	I-2
4		HUANTA	AYAHUANCO	GRANIZADA / VIENTOS FUERTES	SACHABAMBA HUANTA	I-1
5	HUANCAVELICA	HUANCAVELICA	MANTA	VIENTOS FUERTES	MANTAS	I-2
6		CASTROVIRREYNA	CAPILLAS	VIENTOS FUERTES	MARCAS	I-1
7	JUNÍN	HUANCAYO	TAMBO	GRANIZADA	JUAN PARRA DEL RIEGO	I-1
8	LORETO	DATEM DEL MARAÑÓN	MANSERICHE	INUNDACIÓN	SAN JUAN DE MARAÑÓN	I-1
9	CUSCO	LA CONVENCION	PICHARI	LLUVIAS INTENSAS	NATIVIDAD	I-2
10	PIURA	HUANCABAMBA	EL CARMEN DE LA FRONTERA	LLUVIAS INTENSAS	E.S I-1 CAJAS SHAPAYA	I-1
N°	REGIÓN	PROVINCIA	DISTRITO	EVENTO	NOMBRE DE IPRESS	CATEGORÍA IPRESS
1	PIURA	HUANCABAMBA	CANCHAQUE	VIENTOS FUERTES	POSTA MÉDICA ESSALUD CANCHAQUE	I-2

TOTAL

10

IPRESS MINSA
Afectadas
Operativas

TOTAL

01

IPRESS ESSALUD
Afectada
Operativa

Fuente: Centro de Operaciones de Emergencia Salud

Actualizada: 27 de agosto de 2021



PERÚ

Ministerio
de Salud



DIGERD

Dirección General de Gestión del Riesgo
de Desastres y Defensa Nacional en Salud



BICENTENARIO
DEL PERÚ

DECLARATORIAS DE ESTADO DE EMERGENCIA (DEE)

DECRETOS DE ESTADO DE EMERGENCIA VIGENTES



12

DECLARATORIAS DE EMERGENCIAS VIGENTES

Fuente: PCM

ACTUALIZADO AL 27/08/21

NORMAL LEGAL	EVENTO	DEPARTAMENTO	PROVINCIA	DISTRITO	VIGENCIA
D.S. N° 127-2021-PCM	PRECIPITACIONES PLUVIALES	PIURA	3	6	04/07/2021 al 01/09/2021
D.S. N° 128-2021-PCM	PRECIPITACIONES PLUVIALES	CUSCO	1	1	06/07/2021 al 04/09/2021
D.S. N° 129-2021-PCM	DESGLIZAMIENTOS DE TIERRA	AMAZONAS	1	1	10/07/2021 al 07/09/21
D.S. N° 131-2021-PCM	CONTAMINACIÓN HÍDRICA	TODOS	TODOS		01/08/2021 al 31/08/21
D.S. N° 132-2021-PCM	PRECIPITACIONES PLUVIALES	PIURA	3	10	17/07/2021 al 14/09/21
D.S. N° 135-2021-PCM	CONTAMINACIÓN HÍDRICA	MOQUEGUA	2	9	23/07/2021 al 20/09/21
D.S. N° 136-2021-PCM	PRECIPITACIONES PLUVIALES	LORETO	1	1	23/07/2021 al 20/09/21
D.S. N° 139-2021-PCM	CONTAMINACIÓN HÍDRICA	AREQUIPA	1	3	23/07/2021 al 20/09/21
D.S. N° 140-2021-PCM	INTENSAS PRECIPITACIONES	CAJAMARCA	7	10	23/07/2021 al 20/09/21
D.S. N° 141-2021-PCM	PRECIPITACIONES PLUVIALES	PUNO	1	2	23/07/2021 al 20/09/21
D.S. N° 146-2021-PCM	CONTAMINACIÓN HÍDRICA	PIURA	7	38	05/08/21 al 03/10/21
D.S. N° 147-2021-PCM	CONTAMINACIÓN HÍDRICA	PIURA	7	38	10/08/21 al 08/10/21



BICENTENARIO
DEL PERÚ

[LA SALUD DEPENDE
DE TODOS]



PROTÉGETE DE LA COVID-19

INDICADORES COE SALUD



PERÚ Ministerio
de Salud

Secretaría Técnica del Grupo de Trabajo de
Gestión del Riesgo de Desastres



IMPACTO EN LA SALUD DE EVENTOS DE EMERGENCIAS Y DESASTRES A NIVEL NACIONAL

TABLA N°2- DETALLE DEL IMPACTO A LA SALUD POR EVENTOS DE EMERGENCIAS Y DESASTRES REGISTRADOS

REPORTES SIREED	DAÑOS A LA SALUD	
	LESIONADOS	FALLECIDOS
AYACUCHO	18	10
ÁNCASH	13	4
AMAZONAS	12	3
LIMA NORTE	12	2
AREQUIPA	8	4
LIMA CENTRO	8	2
JUNÍN	7	7
PIURA	7	4
LIMA ESTE	4	1
CALLAO	3	3
CUSCO	3	1
LA LIBERTAD	3	2
LORETO	3	1
LIMA SUR	1	2
ICA	1	1
SAN MARTÍN	0	2
LAMBAYEQUE	0	2
TOTAL	103	51

GRÁFICO N°2- DISTRIBUCIÓN DEL IMPACTO A LA SALUD POR EVENTOS DE EMERGENCIAS Y DESASTRES REGISTRADOS – SEMANA EPIDEMIOLÓGICA N°33

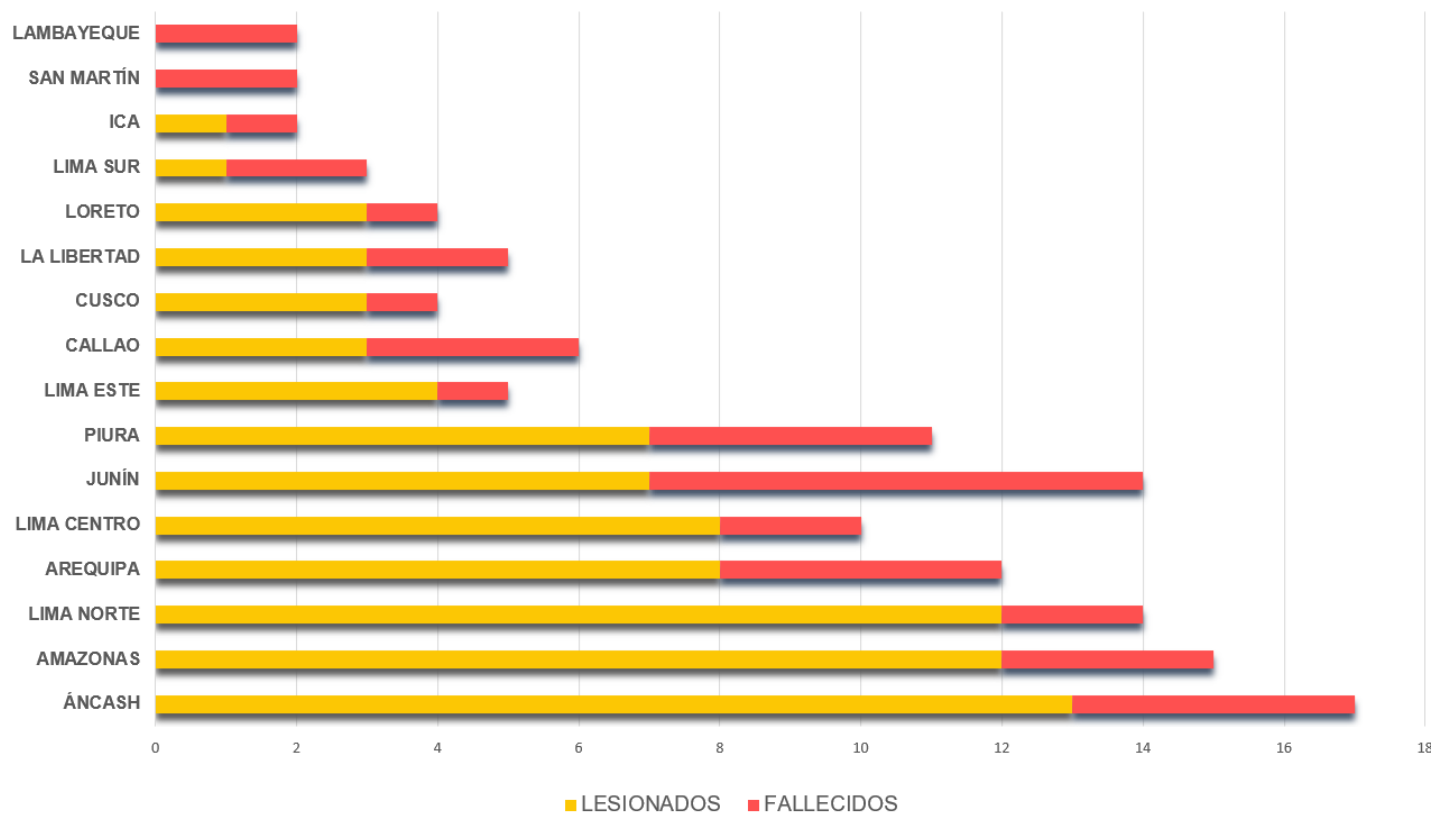

CUMPLIMIENTO DEL INDICADOR DE CANTIDAD/OPORTUNIDAD

TABLA N°3- DETALLE DE REPORTES REGISTRADOS POR LOS EMED SALUD A NIVEL NACIONAL

REGIONES	TOTAL DE EVENTOS	A LAS 2 HORAS
AYACUCHO	10	8
JUNÍN	7	4
ÁNCASH	4	2
AREQUIPA	4	2
PIURA	4	2
AMAZONAS	3	3
CALLAO	3	0
LA LIBERTAD	2	0
LIMA SUR	2	1
LIMA CENTRO	2	2
SAN MARTÍN	2	2
LAMBAYEQUE	2	0
LIMA NORTE	2	2
CUSCO	1	0
LORETO	1	0
LIMA ESTE	1	1
ICA	1	0
TOTAL	51	29

GRÁFICO N°3- DISTRIBUCIÓN DE EVENTOS REGISTRADOS POR LOS EMED SALUD A NIVEL NACIONAL

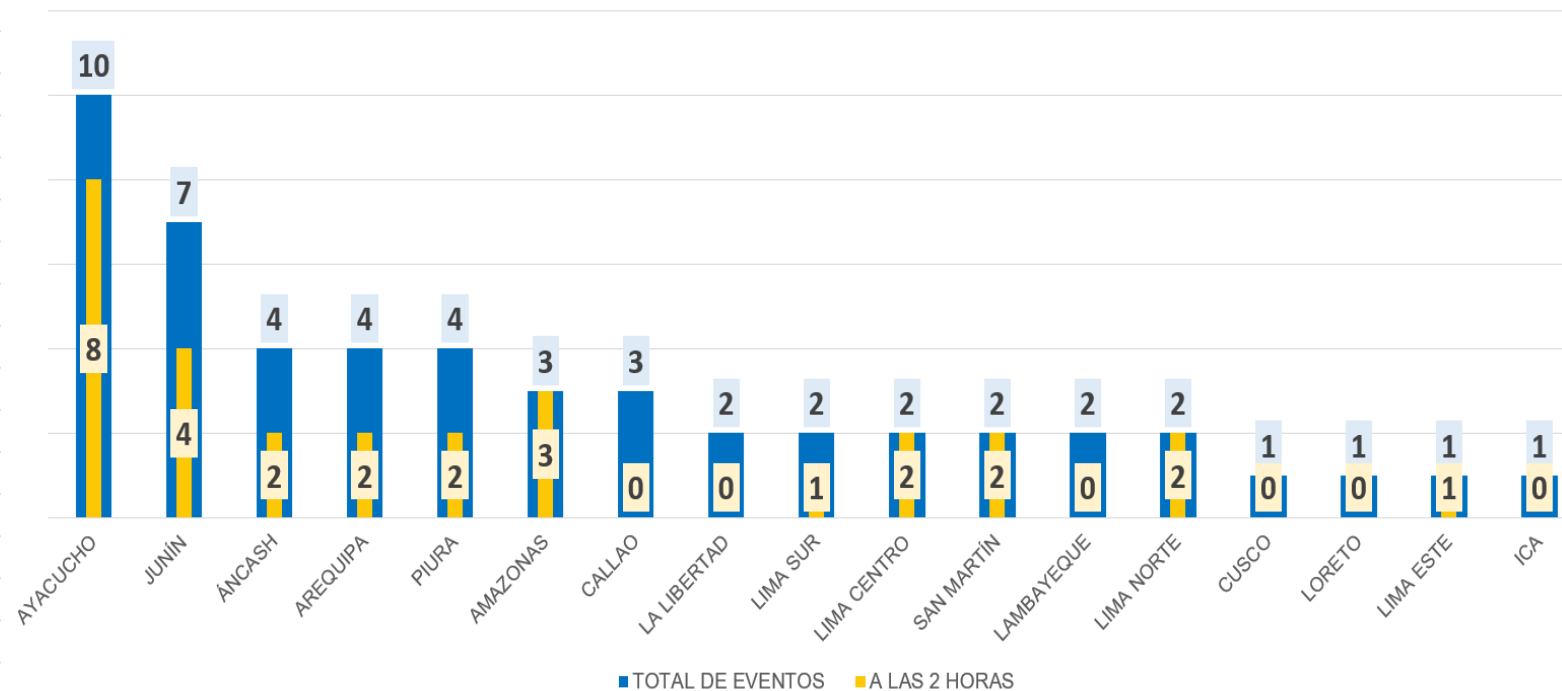

SALA DE CRISIS REGIONAL

LA SALUD DEPENDE
DE TODOS



OFICINA REGIONAL DE SALUD MOQUEGUA
Espacio de Monitoreo de Emergencias y Desastres Moquegua

GERENCIA REGIONAL DE SALUD MOQUEGUA
SALA DE CRISIS
19 AL 25 DE AGOSTO 2021

ESPACIO DE MONITOREO DE EMERGENCIAS Y DESASTRES EMED SALUD - DIRESA - PIURA
"AÑO DEL BICENTENARIO DEL PERU :200 AÑOS DE INDEPENDENCIA"

SALA DE CRISIS
DEL 19 AGOSTO AL 25 DE AGOSTO 2021 DIRESA PIURA

REGION REGIONAL DE SALUD REGION CALLAO
DIRECCION REGIONAL DE SALUD
SALA DE CRISIS DEL 19 AL 25 DE AGOSTO - 2021

EMED - DIRESA CALLAO

MEASURES OF PROTECTION AGAINST COVID-19

DIRECCIÓN REGIONAL DE SALUD TACNA
SALA DE CRISIS COVID - 19
Semana: 18-08 al 22-08-2021

OFICINA DE PREVENCIÓN Y CONTROL DE EMERGENCIAS Y DESASTRES
ESPACIO DE MONITOREO DE EMERGENCIAS Y DESASTRES
EQUIPO TÉCNICO DEL EMED SALUD
Espacio de Monitoreo de Emergencias y Desastres - EMED Salud DIRESA Junín

LORETO GOBIERNO REGIONAL
DIRECCIÓN REGIONAL DE SALUD
Río Amazonas
Medicinas Naturales del Perú

SALA DE CRISIS DE EMERGENCIAS Y DESASTRES EN SALUD

SALA DE CRISIS
Espacio de Monitoreo de Emergencias y Desastres - EMED Salud DIRESA Junín
D.A. N° 250-2018/MINSA
Del 19 al 25 agosto del 2021

SE 33

REGIONES:

- MOQUEGUA
- PIURA
- CALLAO
- TACNA
- LORETO

SEM N°33
Del 15 AL 21 DE AGOSTO DEL 2021

EMED Salud
Espacio de Monitoreo de Emergencias y Desastres

SALA DE CRISIS – LIMA METROPOLITANA



DIRIS:

- LIMA ESTE
- LIMA NORTE
- LIMA CENTRO
- LIMA SUR



GRACIAS