



PERÚ

Ministerio
de Salud

Viceministerio
de Salud Pública

Centro Nacional de
Epidemiología, Prevención
y Control de Enfermedades



PERÚ

Ministerio
de Salud

Viceministerio
de Salud Pública

Centro Nacional de
Epidemiología, Prevención
y Control de Enfermedades



Semana Epidemiológica N°42 – 2021 (al 21 de octubre)



PERÚ

Ministerio
de Salud

Viceministerio
de Salud Pública

Centro Nacional de
Epidemiología, Prevención
y Control de Enfermedades

Sala de situación de brotes y otros EVISAP



PERÚ

Ministerio de Salud

Viceministerio de Salud Pública

Centro Nacional de Epidemiología, Prevención y Control de Enfermedades

Brotos y otros EVISAP en Perú, SE 42 – 2021*

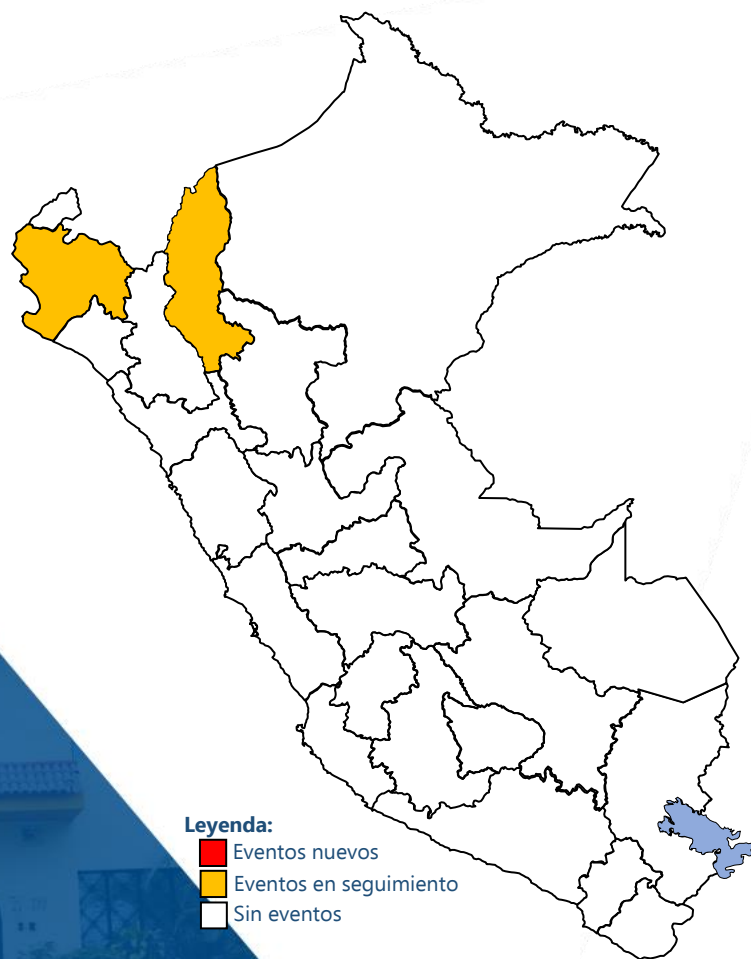

Fecha de Notificación	Lugar	Brote o Evento	N° de Casos	Notificación en SI Epi-brotos	Resultado laboratorio	Riesgo de Transmisión	Estado del Evento
13/10/2021	Departamento: Piura Provincia: Piura Distrito: Tambo Grande Localidad: Santa Ana	Dengue	66 (60C)	Si	NS1 (+) IgM	Alto	Seguimiento
13/10/2021	Departamento: Amazonas Provincia: Chachapoyas Distrito: Chachapoyas Localidad: Chachapoyas	Síndrome Coqueluchoide	1	Si	Negativo	Alto	Seguimiento
11/10/2021	Departamento: Piura Provincia: Morropón Distrito: Chulucanas Localidad: Papelillo	Dengue	22 (7C)	Si	NS1(+)	Alto	Seguimiento



PERÚ

Ministerio de Salud

Viceministerio de Salud Pública

Centro Nacional de Epidemiología, Prevención y Control de Enfermedades

Epizootias en Perú, SE 42 – 2021*

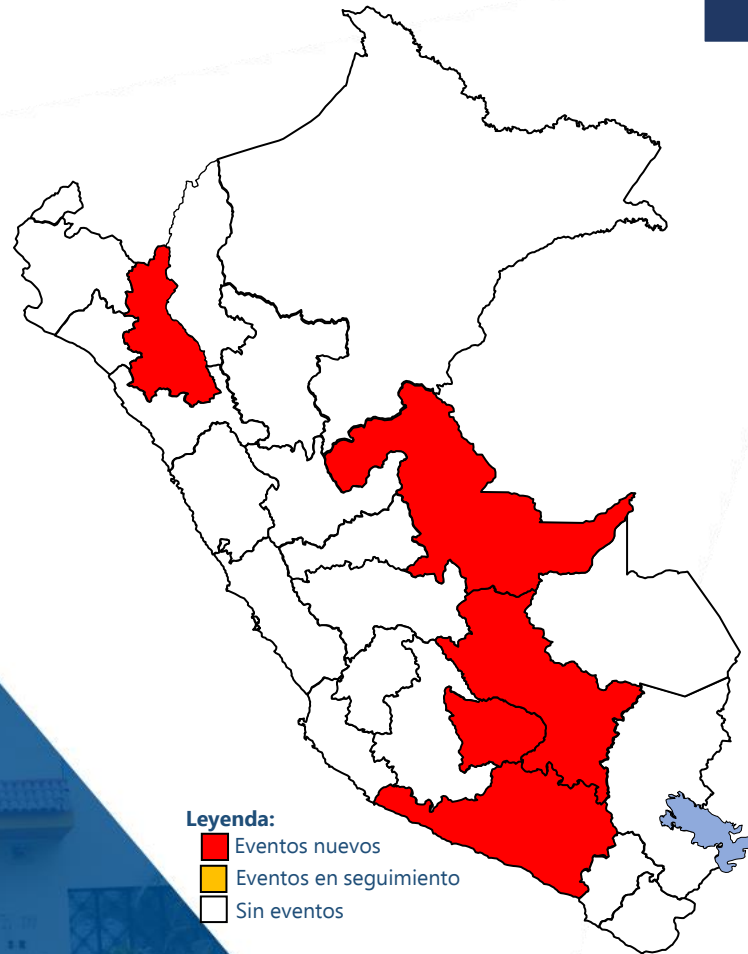

Fecha de Notificación	Lugar	Brote o Evento	N° de Casos	Notificación en SI Epi-brotes	Riesgo de Transmisión	Estado del Evento
17/10/2021	Departamento: Arequipa Provincia: Arequipa y Caylloma Distrito: : C. Colorado, Cayma, Yura, Arequipa, Socabaya y Majes.	Rabia urbana	58	Si	Alto	Nuevo
10/2021	Departamento: Ucayali Provincia: Atalaya Distrito: Raymondi	Rabia silvestre (bovina)	1	No	Alto	Nuevo
10/2021	Departamento: Apurímac Provincia: Abancay Distrito: Lambrama	Rabia silvestre (bovina)	2	No	Alto	Nuevo
10/2021	Departamento: Cajamarca Provincia: Jaén Distrito: Bellavista	Rabia silvestre (bovina)	1	No	Alto	Nuevo
10/2021	Departamento: Cusco Provincia: Anta Distrito: Limatambo	Rabia silvestre (bovina)	1	No	Alto	Nuevo



PERÚ

Ministerio
de Salud

Viceministerio
de Salud Pública

Centro Nacional de
Epidemiología, Prevención
y Control de Enfermedades

Eventos sanitarios de importancia internacional

Semana epidemiológica N°42 – 2021

(al 21 de octubre)





PERÚ

Ministerio de Salud

Viceministerio de Salud Pública

Centro Nacional de Epidemiología, Prevención y Control de Enfermedades

Eventos sanitarios de importancia internacional, SE 42 – 2021*

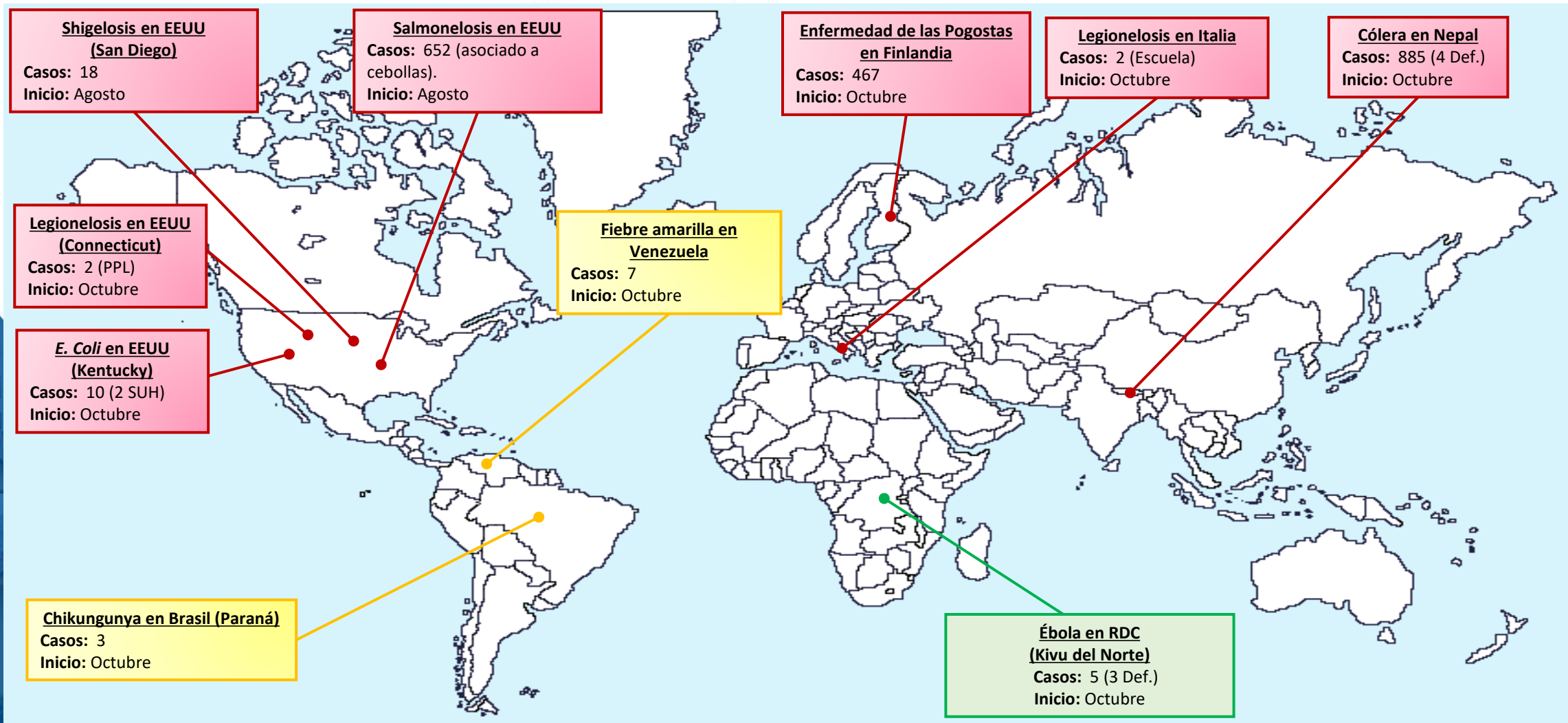

Fuentes: ProMED, Outbreak News Today, Reporte de Córdoba, OMS, OPS. *Hasta el 21 de octubre, 2021

Legenda:
■ Nuevo (esta semana)
■ En Seguimiento
■ Actualización



PERÚ

Ministerio
de Salud

Viceministerio
de Salud Pública

Centro Nacional de
Epidemiología, Prevención
y Control de Enfermedades

Situación actual de la COVID-19 a nivel internacional

Semana epidemiológica N° 42- 2021

(al 21 de octubre)



PERÚ

Ministerio de Salud

Viceministerio de Salud Pública

Centro Nacional de Epidemiología, Prevención y Control de Enfermedades

Reporte mundial de casos de la COVID-19 según regiones, SE 42 – 2021*

Total casos confirmados
241 886 635

Total fallecidos
4 919 755

Letalidad
2.03%

Tendencia de casos confirmados de la COVID-19 según regiones*

Región	Casos confirmados	%	Defunciones	Letalidad
Américas	92 524 668	38.2	2 269 616	2.5
Europa	74 193 807	30.7	1 391 471	1.9
Sudeste Asiático	43 694 966	18.1	685 987	1.6
Mediterráneo Oriental	16 185 147	6.7	297 764	1.8
Pacífico Oeste	9 164 520	3.8	125 359	1.4
África	6 122 763	2.5	149 545	2.4

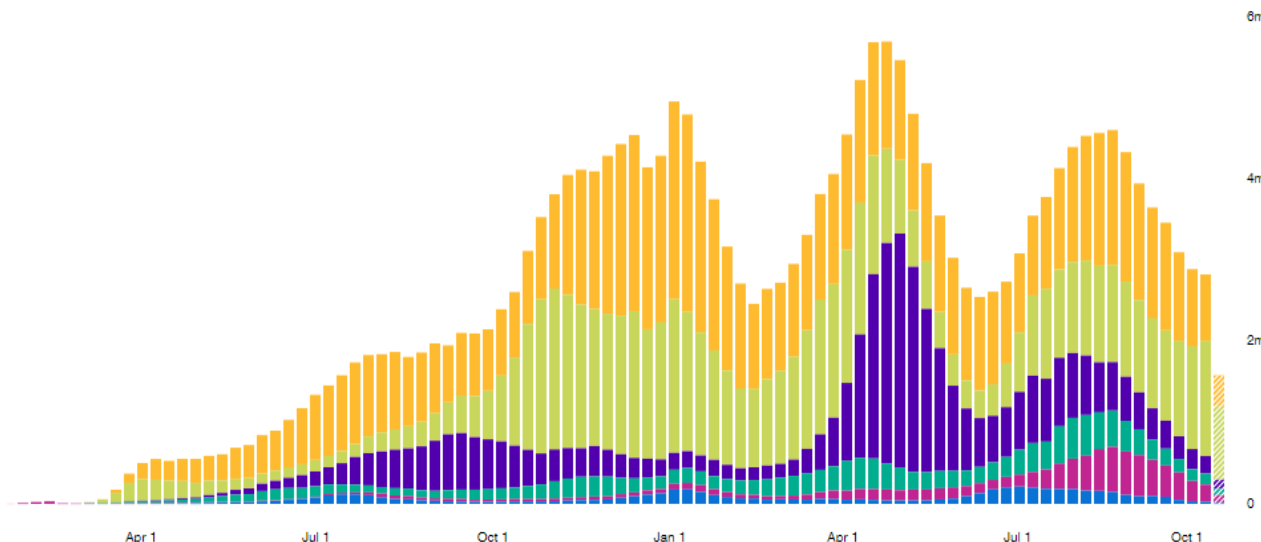

Fuente: WHO Coronavirus Disease (COVID-19) Dashboard. <https://covid19.who.int/> . *Hasta el 21 de octubre.



PERÚ

Ministerio
de Salud

Viceministerio
de Salud Pública

Centro Nacional de
Epidemiología, Prevención
y Control de Enfermedades

Situación de la COVID-19 en el Perú

Semana epidemiológica N° 42– 2021

(al 20 de octubre)



PERÚ

Ministerio de Salud

Viceministerio de Salud Pública

Centro Nacional de Epidemiología, Prevención y Control de Enfermedades

Casos de la COVID-19 según semana epidemiológica. Perú 2020-2021 (SE 42)*

Total de personas muestreadas	Casos sintomáticos positivos	% Positividad acumulada	Defunciones	Letalidad
-------------------------------	------------------------------	-------------------------	-------------	-----------

18 683 017

2 193 089

11.7%

199 978

9.1%

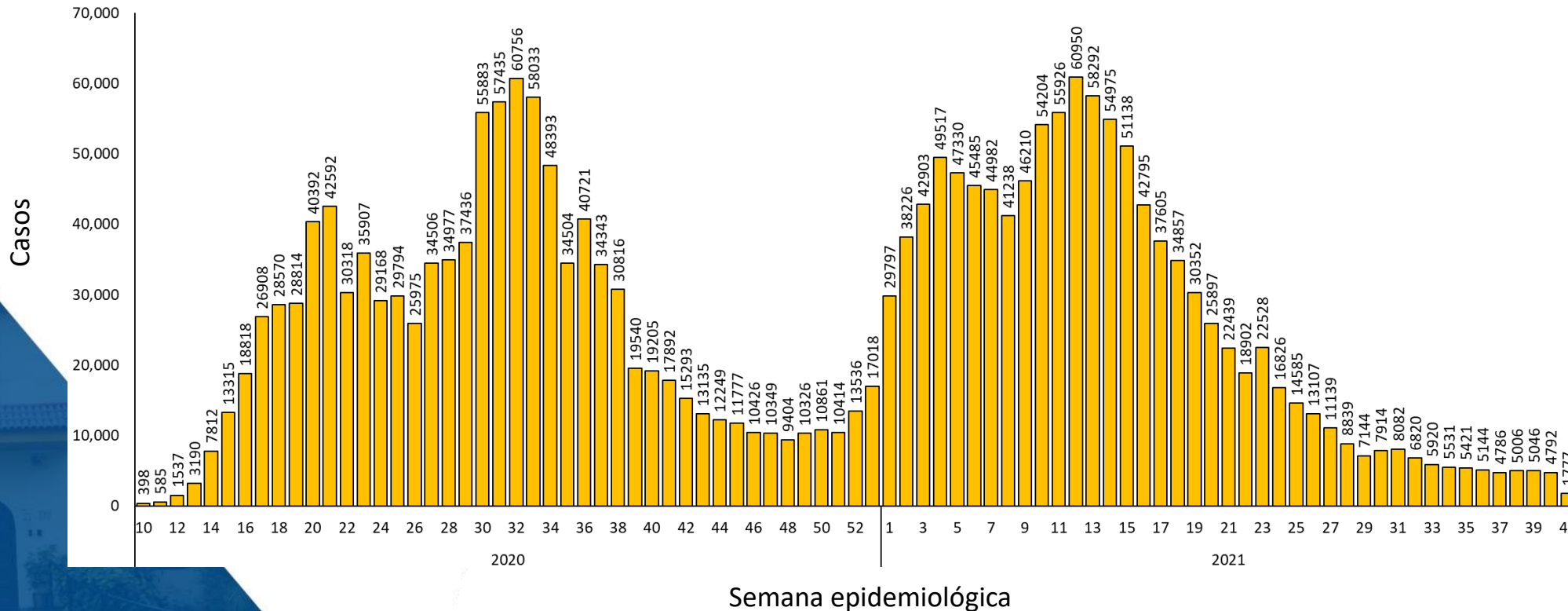

Fuente: Centro Nacional de Epidemiología, Prevención y Control de Enfermedades (CDC) – MINSA
* Al 20 de octubre.



PERÚ

Ministerio
de Salud

Viceministerio
de Salud Pública

Centro Nacional de
Epidemiología, Prevención
y Control de Enfermedades

*Gracias por su
atención*

e-mail: cdc.respuesta@dge.gob.pe

