

# SALA DE CRISIS COE SALUD

22 al 28 de octubre 2021



**COE Salud**

# RESUMEN DE EVENTOS CON REPERCUSIÓN A LA SALUD

# OCURRENCIA DE EVENTOS DE EMERGENCIAS Y DESASTRES A NIVEL NACIONAL

**TABLA N°1- DETALLE DE EVENTOS DE EMERGENCIAS Y DESASTRES REGISTRADOS**

EVENTO	CANTIDAD
ACCIDENTE DE TRÁNSITO	38
DELINCUENCIA COMÚN	7
INCENDIO	4
INCENDIO FORESTAL	3
VIENTOS FUERTES	2
LLUVIAS INTENSAS	2
OTROS	12
<b>Total general</b>	<b>68</b>

**GRÁFICO N°1: DETALLE DE EVENTOS DE EMERGENCIAS Y DESASTRES REGISTRADOS**

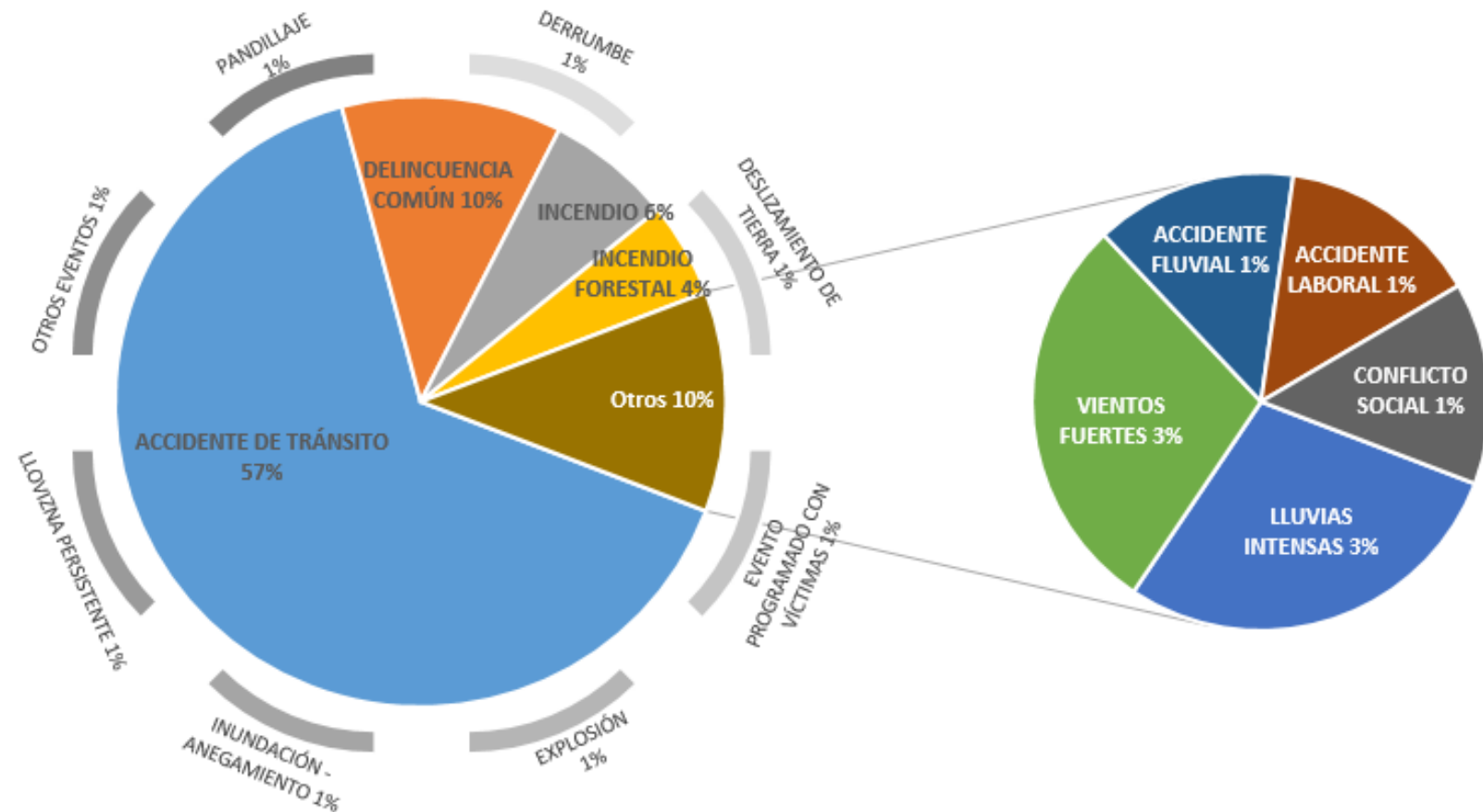

FUENTE: SIREED-COE SALUD

# ACCIDENTE DE TRÁNSITO – AREQUIPA

REPORTE DE EVENTO No 6053 - 2021 - UFCOE SALUD – DIGERD/MINSA



FECHA DE EVENTO: 23 DE OCTUBRE DEL 2021 – 07:15 HORAS

DEPARTAMENTO	PROVINCIA	DISTRITO
AREQUIPA	AREQUIPA	AREQUIPA
LUGAR: AV. INDEPENDENCIA		



SE REPORTA LA COLISIÓN DE DOS VEHÍCULOS DE TRANSPORTE PÚBLICO, EL EVENTO DEJÓ COMO SALDO VARIOS LESIONADOS QUIENES FUERON EVACUADOS A IPRESSS DE LA JURISDICCIÓN.

## DAÑOS A LA SALUD

✓ Hospitalizados

: 05 (Hospital Goyeneche)

FUENTE: EMED SALUD GERESA AREQUIPA

EVENTO: INCENDIO URBANO  
UBICACIÓN: MAYNAS - LORETO

02

## AMBULANCIAS MOVILIZADAS

02 SAMU



## 02 IPRESS EN CONTINGENCIA

01 HOSPITAL REGIONAL DE LORETO

01 HOSPITAL ESSALUD PUNCHANA



## 06 RECURSOS MOVILIZADOS

03 Personal de la salud

02 Pilotos

01 Equipo Técnico



## 09 DAÑOS A LA SALUD

### 05 LESIONADOS

Hospitalizados : 04 (Hospital EsSalud Punchana)  
Altas : 01 (En foco)

### 04 FALLECIDOS

En foco: 04



**INCENDIO CONTROLADO**

FUENTE: EMED SALUD DIRESA LORETO



PERÚ

Ministerio  
de Salud



BICENTENARIO  
DEL PERÚ

Secretaría Técnica del Grupo de Trabajo de  
Gestión del Riesgo de Desastres

# ACCIDENTE DE TRÁNSITO – ÁNCASH

REPORTE DE EVENTO No 6017 - 2021 - UFCOE SALUD – DIGERD/MINSA



FECHA DE EVENTO: 21 DE OCTUBRE DEL 2021 – 09:06 HORAS

Actualización N°02: 21-10-2021 a las 11:14 HORAS

DEPARTAMENTO	PROVINCIA	DISTRITO
ÁNCASH	BOLOGNESI	AQUIA
LUGAR: CARRETERA AQUIA - PACHAPAQUI		



ACCIDENTE DE TRÁNSITO DESPISTE Y VOLCADURA DE CAMIONETA EN LA CARRETERA AQUIA - PACHAPAQUI DEJANDO COMO SALDO 05 LESIONADOS.

## DAÑOS A LA SALUD

✓ Hospitalizados

: 05 (CENTRO DE SALUD DE CHIQUIAN)

FUENTE: EMED SALUD DIRESA ÁNCASH

# MONITOREO DE INSTITUCIONES TÉCNICO CIENTÍFICAS

## EVENTOS SÍSMICOS (11)

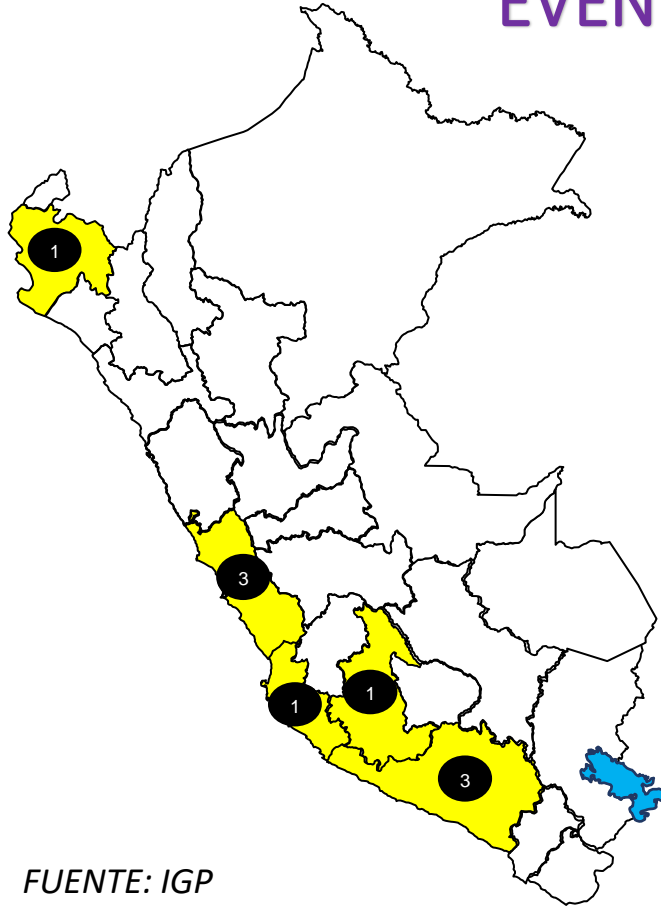

FUENTE: IGP

REGION	REFERENCIA	FECHA	MAGNITUD	INTENSIDAD
UCAYALI	33 km al Norte de Pucallpa, Coronel Portillo - Ucayali	28/10/2021	4.4	NO SENTIDO
ICA	22 km al Norte-NE de Pisco, Pisco - Ica	28/10/2021	3.8	III
LIMA	32 km al O de Chilca, Cañete - Lima	28/10/2021	3.8	III
LIMA	8 km al NE de San Mateo, Huarochiri - Lima	27/10/2021	3.7	III
PIURA	6 km al Sur-Oeste de Sullana, Sullana - Piura	26/10/2021	3.8	III
LIMA	23 km al Sur-SO de Matucana, Huarochiri - Lima	26/10/2021	4.1	III
AYACUCHO	105 km al N de Anco, La Mar - Ayacucho	24/10/2021	4.5	III
AREQUIPA	38 km al SE de Chala, Caraveli - Arequipa	23/10/2021	4	III
AREQUIPA	10 km al S de Cabanaconde, Caylloma - Arequipa	22/10/2021	4	III
AREQUIPA	10 km al S de Cabanaconde, Caylloma - Arequipa	22/10/2021	4	III
JUNIN	25 km al N de Satipo, Satipo - Junin	22/10/2021	4.1	NO SENTIDO

- INTENSIDAD: I - II
- INTENSIDAD: III - IV
- INTENSIDAD: ≥ V
- CANTIDAD DE SISMOS

## MONITOREO VULCANOLÓGICO



### VOLCÁN SABANCAYA

Periodo de análisis: 18-24 octubre de 2021



El IGP informa que la actividad eruptiva del volcán Sabancaya se mantiene en niveles moderados, con la ocurrencia promedio de 34 explosiones volcánicas diarias y la observación de columnas de ceniza y gases de hasta 3.5 km de altura sobre la cima del volcán. **Para los siguientes días, no se esperan cambios significativos respecto a su actividad eruptiva.**

**NIVEL DE ALERTA: NARANJA**

12 VOLCANES MONITOREADOS EN TIEMPO REAL	1 VOLCÁN EN PROCESO ERUPTIVO
--	---------------------------------

### RECOMENDACIONES

- ✓ Se recomienda no acercarse a un radio menor de 12 km del cráter. En caso de caída de ceniza, cubrirse la nariz y boca con paños húmedos o mascarillas. Mantener cerradas las puertas y ventanas de las viviendas.

### PERSPECTIVAS

- Entre los días 18 al 20 de octubre, la dispersión de cenizas sería hacia los sectores noreste, este y suroeste del Sabancaya, mientras que entre el 21 al 24 de octubre la dispersión sería hacia los sectores sureste y este del volcán.

FUENTE: IGP

# DIRECCIÓN DE HIDROGRAFÍA Y NAVEGACIÓN

LA SALUD DEPENDE  
**DE TODOS**



PROTÉGETE DE LA COVID-19

COMISIÓN MULTISECTORIAL ENCARGADA  
DEL ESTUDIO NACIONAL DEL FENÓMENO “EL NIÑO” – ENFEN  
Decreto Supremo N° 007-2017-PRODUCE



ESTUDIO NACIONAL DEL  
FENÓMENO “EL NIÑO”

“Año del Bicentenario del Perú: 200 años de Independencia”

## COMUNICADO OFICIAL ENFEN N°10-2021

14 de octubre de 2021

### Estado del sistema de alerta: **No activo**<sup>1</sup>

La Comisión Multisectorial del ENFEN mantiene el estado del “Sistema de alerta ante El Niño y La Niña Costeros” como “No activo”, debido a que es más probable que la temperatura superficial del mar (TSM) en la región Niño 1+2, que incluye la zona norte y centro del mar peruano, se mantenga, en promedio, dentro de su rango normal hasta el verano de 2022, inclusive.

Por otro lado, se espera que continúe el desarrollo del evento La Niña en el Pacífico central entre la primavera de 2021 y el verano de 2022, con una magnitud entre débil y moderada.

El pronóstico de lluvias para el próximo verano 2022 indica una mayor probabilidad de lluvias por encima de lo normal en la selva y gran parte de la zona andina del país, mientras que en la costa norte se espera condiciones bajo lo normal, sin descartar posibles eventos de lluvias localizadas de corta duración.

Se recomienda a los tomadores de decisión considerar los posibles escenarios de riesgo climático en el contexto de un posible evento La Niña en el Pacífico central.

La Comisión Multisectorial del ENFEN continuará monitoreando e informando sobre la evolución de las condiciones oceánicas y atmosféricas, y actualizando sus perspectivas.

FUENTE: DHN



PERÚ

Ministerio  
de Salud



BICENTENARIO  
DEL PERÚ

Secretaría Técnica del Grupo de Trabajo de  
Gestión del Riesgo de Desastres

# AVISOS METEOROLOGICO NIVEL NARANJA -PRECIPITACIONES EN LA SIERRA CENTRO Y NORTE

## PRECIPITACIONES EN LA SIERRA CENTRO Y NORTE

### NIVEL NARANJA

El SENAMHI informa que, desde el sábado 30 al domingo 31 de octubre, se presentarán precipitaciones (nieve, granizo, aguanieve y lluvia) de moderada a fuerte intensidad en la sierra centro y norte, acompañadas de descargas eléctricas y ráfagas de viento próximas a los 35 km/h. Se prevén acumulados de nieve próximos a los 5 cm en zonas sobre los 4000 m s. n. m., y la ocurrencia de lluvia y granizo en localidades por encima de los 3200 m s. n. m. Además, se espera lluvia ligera hacia la costa.



#### FUENTE:

SENAMHI – AVISO METEOROLOGICO N° 206 - 2021

Fecha de emisión	Miércoles 27 de octubre de 2021
Inicio del evento	Sábado 30 de octubre de 2021 a las 00:00 horas
Fin del evento	Domingo 31 de octubre de 2021 a las 23:59 horas
Plazo	47 horas

#### ZONAS ALERTADAS

#### DEPARTAMENTOS AFECTADOS

ANCASH, AYACUCHO, CAJAMARCA, HUANCVELICA, HUANUCO, ICA, JUNIN, LA LIBERTAD, LAMBAYEQUE, LIMA, PASCO, PIURA

# ACCIONES COVID-19 NACIONAL DIGERD

# PRIMERA RESPUESTA EN EE.SS CON INFRAESTRUCTURAS MÓVILES (COVID-19)

Actualizado al 21.10.21



**20**  
Regiones  
Fortalecidas

74 Infra. Móvil Nivel 1  
32 Infra. Móvil Nivel 2  
15 Infra. Móvil Nivel 3

**121**  
Infraestructuras  
Móviles

## NIVEL 1



TRIAJE

## NIVEL 2



ATENCIÓN DE PACIENTES  
LEVES / MODERADOS

## NIVEL 3



Oferta Móvil TM54



Módulo UCI



Módulo de atención  
ambulatorial



Hospitalización Masiva



Área de  
Expansión

ATENCIÓN DE PACIENTES SEVEROS

FUENTE: CENTRO DE OPERACIONES DE EMERGENCIA SALUD / DIGERD - MINSA



PERÚ

Ministerio  
de Salud



**DIGERD**

Dirección General de Gestión del Riesgo  
de Desastres y Defensa Nacional en Salud



BICENTENARIO  
DEL PERÚ

# INFRAESTRUCTURAS MÓVILES

## DESPLEGADAS EN LIMA POR COVID-19



Actualizado al 21.10.21

### NIVEL 1 (ATENCIÓN DE PACIENTES LEVES)

- HOSPITAL DOS DE MAYO / 03 TM54
- HOSPITAL MARÍA AUXILIADORA / 02 TM54
- HOSPITAL DE SAN JUAN DE LURIGANCHO / 02 TM36
- HOSPITAL SANTA ROSA / 01 TM36
- SAMU / 03 TM54
- CENTRO DE SALUD MANCHAY / 01 TM54

**12** INFRAESTRUCTURAS MÓVILES

### NIVEL 2 (ATENCIÓN DE PACIENTES MODERADOS)

- ESTADIO RICARDO PALMA - CARABAYLLO / 05 TM54 - 01 TM36 - 01 TM83 - 01 MAA
- HOSPITAL NACIONAL HIPÓLITO UNANUE / 02 TM54
- INST. NACIONAL CIENCIAS NEUROLÓGICAS / 01 MÓDULO DE ATENCIÓN AMBULATORIA

**11** INFRAESTRUCTURAS MÓVILES

### NIVEL 3 (ATENCIÓN DE PACIENTES SEVEROS)

- HOSPITAL SERGIO BERNALES / 02 TM54 - 01 SHELTER UCI / 01 MMA
- HOSPITAL ARZOBISPO LOAYZA / 01 TM54 - 01 TANG29
- HOSPITAL DE EMERGENCIAS VILLA EL SALVADOR / 02 TM54 - 01 MÓDULO DE ATENCIÓN AMBULATORIA
- HOSPITAL CAYETANO HEREDIA / 01 TM54 - 01 SHELTER UCI

**11** INFRAESTRUCTURAS MÓVILES

FUENTE: CENTRO DE OPERACIONES DE EMERGENCIA SALUD / DIGERD - MINSa

# INFRAESTRUCTURAS MÓVILES DESPLEGADAS EN REGIONES POR COVID-19



Actualizado al 21.10.21

**20**  
REGIONES

**NIVEL 1**  
ATENCIÓN DE  
PACIENTES LEVES  
**62**  
INFRAESTRUCTURAS  
MÓVILES

**NIVEL 2**  
ATENCIÓN DE  
PACIENTES  
LEVES/MODERADOS  
**21**  
INFRAESTRUCTURAS  
MÓVILES

**NIVEL 3**  
ATENCIÓN DE  
PACIENTES  
SEVEROS  
**04**  
INFRAESTRUCTURAS  
MÓVILES

MAA: Módulo de Atención Ambulatoria  
TM54: Tienda Modular de 54 m2  
TM183: Tienda Modular de 183 m2

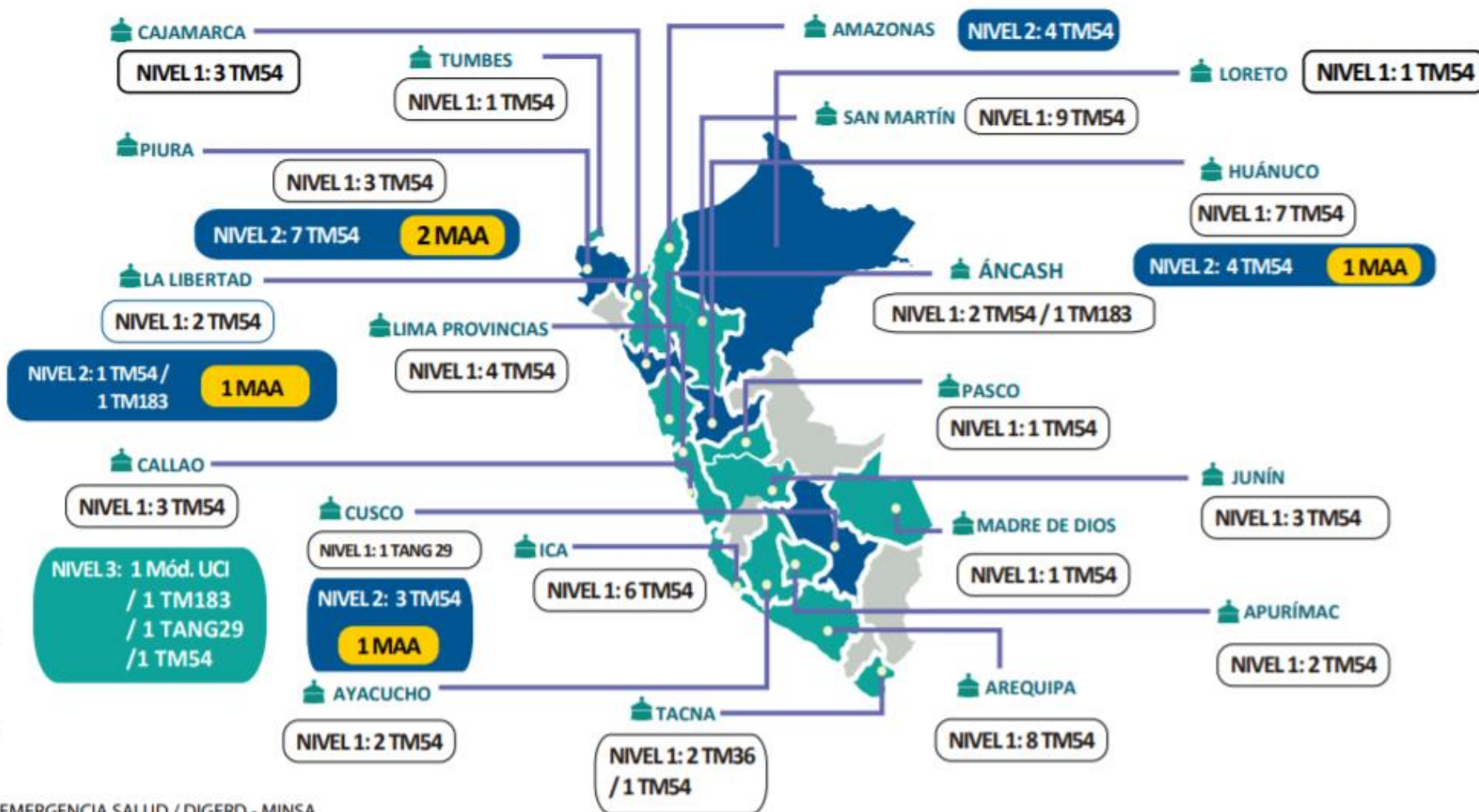

FUENTE: CENTRO DE OPERACIONES DE EMERGENCIA SALUD / DIGERD - MINSU

# ATENCIONES EN SALUD EN INFRAESTRUCTURAS MÓVILES DESPLAZADAS POR COVID-19

**NO bajemos la guardia ANTE LA COVID-19**

Actualizado al 28.10.21

**884, 948**

TOTAL DE ATENCIONES PACIENTES COVID-19

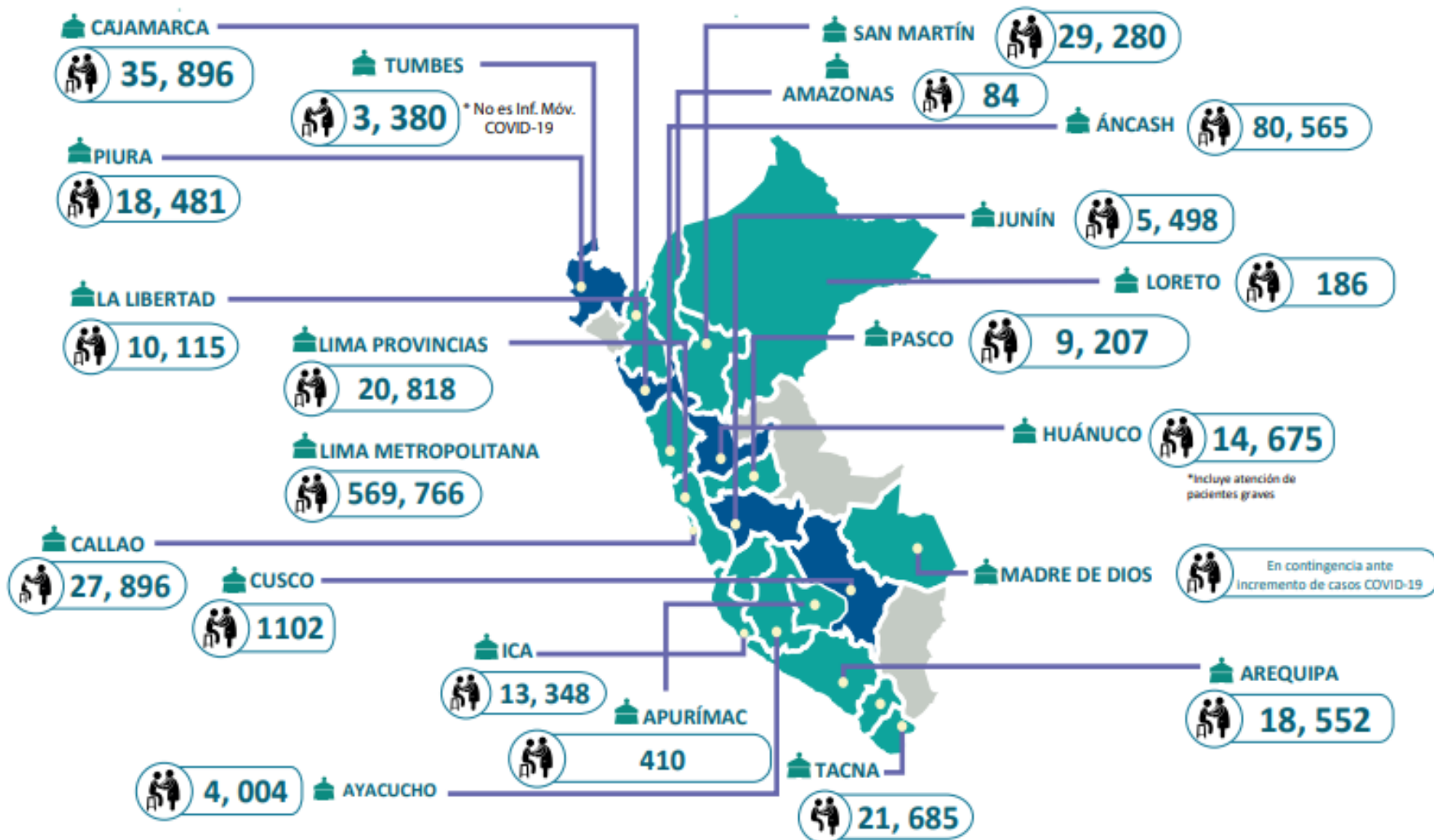

FUENTE: EMEDs Salud a nivel nacional  
ELABORADO POR: Centro de Operaciones de Emergencia del Sector Salud (COE Salud)

# ATENCIONES EN SALUD (SEGUNDA OLA) EN INFRAESTRUCTURAS MÓVILES DESPLAZADAS POR COVID-19

**NO bajemos  
la guardia**  
ANTE LA COVID-19

Actualizado al 28.10.21

## SEGUNDA OLA

Noviembre 2020 /  
Octubre 2021



**566, 039**

TOTAL DE ATENCIONES  
PACIENTES COVID-19

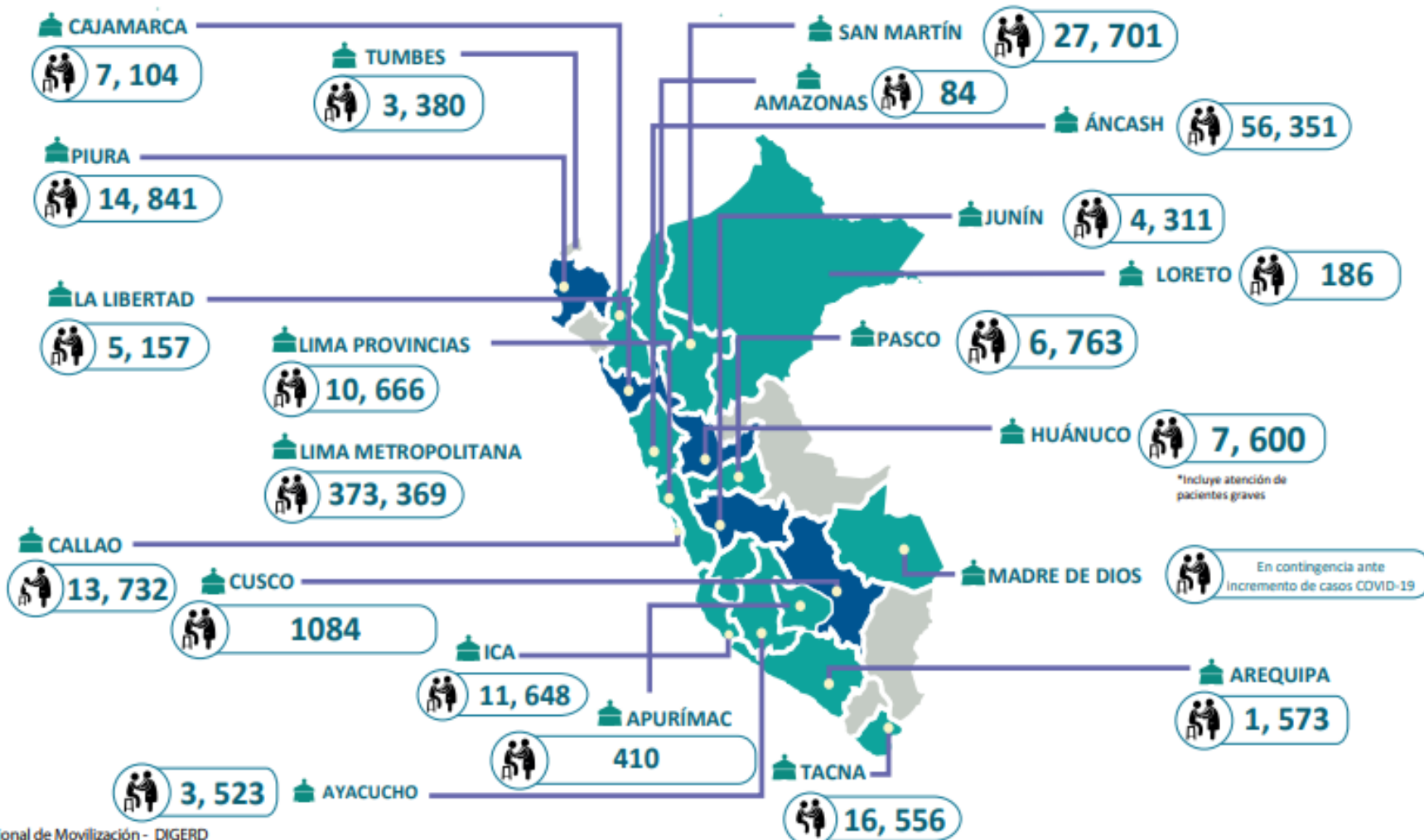

FUENTE: EMEDs Salud a nivel nacional y Unidad Funcional de Movilización - DIGERD

ELABORADO POR: Centro de Operaciones de Emergencia del Sector Salud (COE Salud)



PERÚ

Ministerio  
de Salud



**DIGERD**

Dirección General de Gestión del Riesgo  
de Desastres y Defensa Nacional en Salud



BICENTENARIO  
DEL PERÚ

# DECLARATORIAS DE ESTADO DE EMERGENCIA (DEE)



**ACTUALIZADO AL 29/10/21**

NORMAL LEGAL	EVENTO	DEPARTAMENTO	PROVINCIA	DISTRITO	VIGENCIA
D. S. N° 158-2021-PCM	CONTAMINACIÓN HÍDRICA	PUNO	1	3	29/09/21 al 27/11/21
D. S. N° 160-2021-PCM	IMPACTO DE DAÑOS MOVIMIENTO SÍSMICO	PIURA	5	19	02/10//21 al 30/11/21
D. S. N° 163-2021-PCM	CONSECUENCIAS COVID - 19	TODOS	TODOS	TODOS	18/10/21 al 31/10/21
D. S. N° 165-2021-PCM	CONTAMINACIÓN HÍDRICA	PUNO	2	5	16/10/21 al 14/12/21
D. S. N° 166-2021-PCM	COLAPSO SISTEMA DE ALCANTARILLADO	LAMBAYEQUE	1	2	24/10/21 al 22/12/21

Fuente: PCM



BICENTENARIO  
DEL PERÚ

[ LA SALUD DEPENDE  
DE TODOS ]



PROTÉGETE DE LA COVID-19

# INDICADORES COE SALUD



PERÚ Ministerio  
de Salud

Secretaría Técnica del Grupo de Trabajo de  
Gestión del Riesgo de Desastres



# IMPACTO EN LA SALUD DE EVENTOS DE EMERGENCIAS Y DESASTRES A NIVEL NACIONAL

**TABLA N°2- DETALLE DEL IMPACTO A LA SALUD POR EVENTOS DE EMERGENCIAS Y DESASTRES REGISTRADOS**

REPORTES SIREED REGIONES	DAÑOS A LA SALUD	
	LESIONADOS	FALLECIDOS
AYACUCHO	13	15
PIURA	1	6
ANCASH	8	5
CALLAO	0	4
SAN MARTIN	6	3
PUNO	4	3
LIMA	5	2
LIMA SUR	9	1
AREQUIPA	8	1
LIMA NORTE	7	1
MOQUEGUA	3	1
JUNIN	1	1
LORETO	16	0
LIMA CENTRO	8	0
AMAZONAS	7	0
APURÍMAC	2	0
HUANCAVELICA	2	0
<b>Total general</b>	<b>100</b>	<b>43</b>

**GRÁFICO N°2- DISTRIBUCIÓN DEL IMPACTO A LA SALUD POR EVENTOS DE EMERGENCIAS Y DESASTRES REGISTRADOS – SEMANA EPIDEMIOLOGICA N°43**

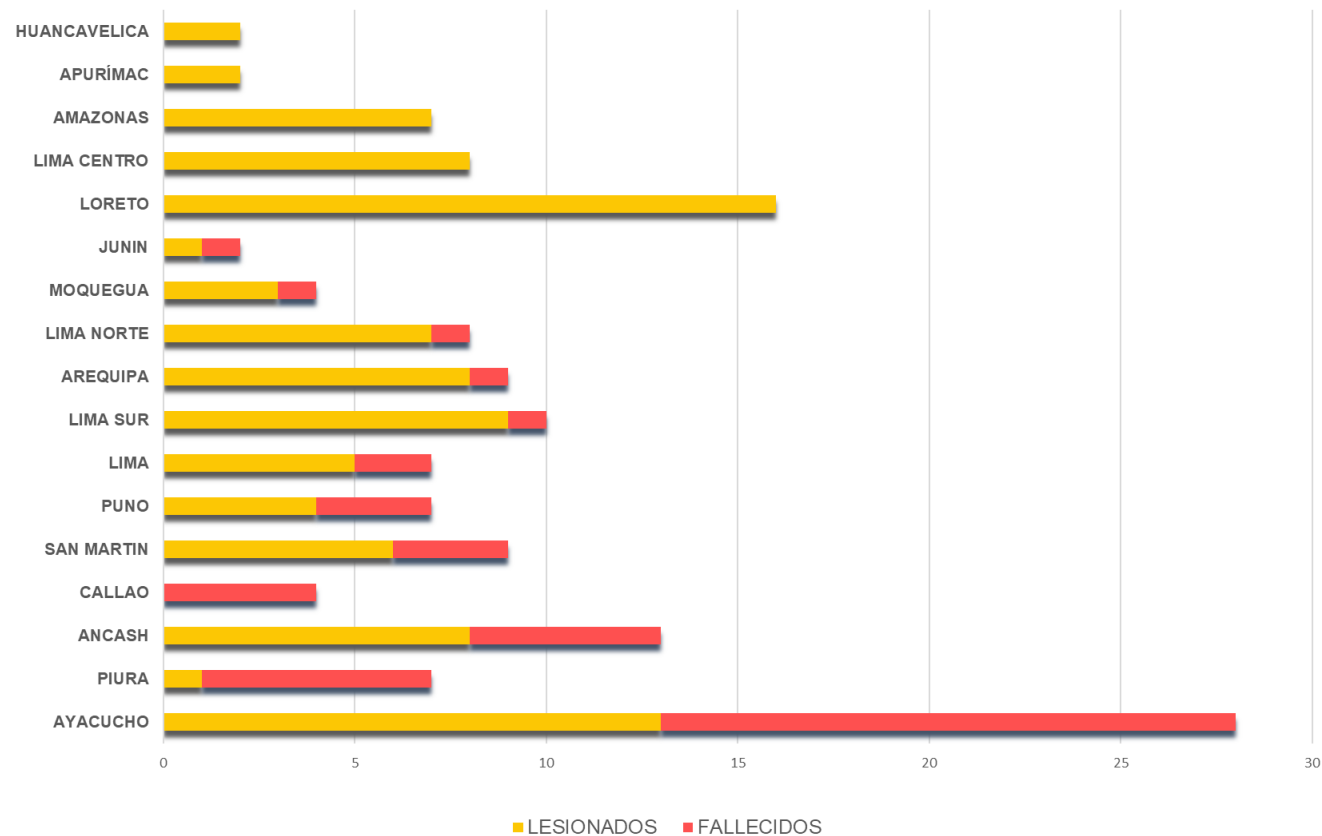

# CUMPLIMIENTO DEL INDICADOR DE CANTIDAD/OPORTUNIDAD

**TABLA N°3- DETALLE DE REPORTES REGISTRADOS POR LOS EMED SALUD A NIVEL NACIONAL**

REPORTES SIREED		INDICADOR
REGIONES	TOTAL DE EVENTOS	A LAS 2 HORAS
AYACUCHO	15	11
ÁNCASH	6	6
PIURA	7	4
CALLAO	3	3
LIMA CENTRO	3	3
LIMA	5	2
AREQUIPA	3	2
LIMA NORTE	2	2
AMAZONAS	4	1
MOQUEGUA	2	1
SAN MARTIN	2	1
LIMA SUR	3	0
LORETO	3	0
PUNO	3	0
HUANCAVELICA	2	0
JUNÍN	2	0
APURÍMAC	1	0
CUSCO	1	0
HUANUCO	1	0
<b>TOTAL</b>	<b>68</b>	<b>43</b>

**GRÁFICO N°3- DISTRIBUCIÓN DE EVENTOS REGISTRADOS POR LOS EMED SALUD A NIVEL NACIONAL**

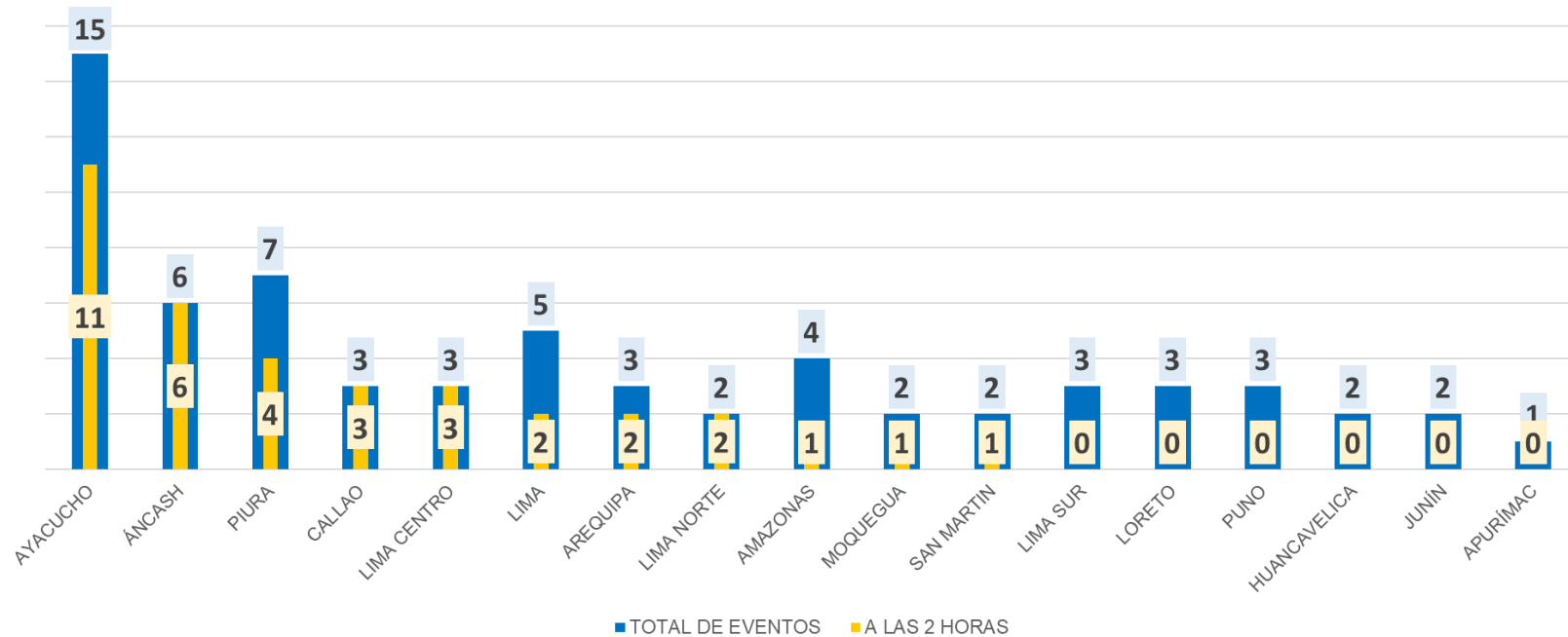

# SALA DE CRISIS REGIONAL



DIRECCIÓN REGIONAL DE SALUD PASCO  
OFICINA DE CENTRO DE PREVENCIÓN Y CONTROL DE EMERGENCIAS Y DESASTRES  
ESPACIO DE MONITOREO DE EMERGENCIAS Y DESASTRES  
**SALA DE CRISIS**  
DEL 21 DE OCTUBRE AL 27 DE OCTUBRE

EMERGENCIAS Y DESASTRES E.MED SALUD DIRESA PIURA  
"AÑO DEL BICENTENARIO DEL PERÚ 200 AÑOS DE INDEPENDENCIA"  
**SALA DE CRISIS**  
DEL 21 DE OCTUBRE AL 27 DE OCTUBRE 2021 DIRESA PIURA

**SALA DE CRISIS N° 029**  
EMED SALUD DIRESA ANCASH  
DEL 21 DE OCTUBRE AL 27 DE OCTUBRE DE 2021

Sala de crisis  
21 al 27 de octubre 2021  
Espacio de Monitoreo de Emergencias y Desastres (EMED)

GERENCIA REGIONAL DE SALUD MOQUEGUA  
**SALA DE CRISIS**  
21 AL 27 DE OCTUBRE 2021

**SALA DE CRISIS DEL 21 AL 27 DE OCTUBRE 2021**  
EMED - DIRESA CALLAO

**SALA DE CRISIS**  
Espacio de Monitoreo de Emergencias y Desastres - E.MED Salud DIRESA Junín  
D.A. N° 250-2018/MINSA  
Del 21 al 27 de octubre de 2021

DIRECCIÓN DE PREVENCIÓN Y CONTROL DE EMERGENCIAS Y DESASTRES  
**SALA DE CRISIS E.MED SALUD DIRESA LIMA**  
DEL 21 AL 27 DE OCTUBRE DEL 2021

**Sala de Crisis N° 42**  
DEL 21 AL 27 DE OCTUBRE DEL 2021  
EMED LA LIBERTAD

DIRECCIÓN REGIONAL DE SALUD UCAYALI  
CENTRO DE PREVENCIÓN Y CONTROL DE EMERGENCIAS Y DESASTRES  
"AÑO DEL BICENTENARIO DEL PERÚ 200 AÑOS DE INDEPENDENCIA"  
**SALA SITUACIONAL**  
SE-41 DEL 21 AL 27 DE OCTUBRE DEL 2021

## REGIONES:

- PASCO
- AYACUCHO
- JUNIN
- LA LIBERTAD
- PIURA
- MOQUEGUA
- LIMA
- UCAYALI
- ANCASH
- CALLAO

# SALA DE CRISIS – LIMA METROPOLITANA



## DIRIS:

- LIMA NORTE
- LIMA SUR
- LIMA CENTRO



# GRACIAS