



PERÚ

Ministerio
de Salud

Viceministerio
de Salud Pública

Centro Nacional de
Epidemiología, Prevención
y Control de Enfermedades



PERÚ

Ministerio
de Salud

Viceministerio
de Salud Pública

Centro Nacional de
Epidemiología, Prevención
y Control de Enfermedades



Ministerio de Salud Centro Nacional de Epidemiología, Prevención y Control de Enfermedades



PERÚ

Ministerio
de Salud

Viceministerio
de Salud Pública

Centro Nacional de
Epidemiología, Prevención
y Control de Enfermedades



Alerta epidemiológica (AE -006-2021)

Incremento de casos y hospitalizados de la COVID -19 en diferentes regiones del país



PERÚ

Ministerio
de Salud

Viceministerio
de Salud Pública

Centro Nacional de
Epidemiología, Prevención
y Control de Enfermedades

Objetivo



Alertar

DIRIS /DIRESAS /GERESAS

Gobiernos regionales, gobiernos locales

Seguro social de salud (EsSalud)

**Sanidades de las Fuerzas Armadas y de la Policía
Nacional del Perú.**

Establecimientos de salud privados .

Aumento de casos y hospitalizados en algunas regiones del país

Fortalecer la organización de los servicios de salud y las actividades de vigilancia epidemiológica, adopten medidas de prevención y control que contribuyan a la reducción de la morbilidad y mortalidad por la COVID-19 en el país.



PERÚ

Ministerio
de Salud

Viceministerio
de Salud Pública

Centro Nacional de
Epidemiología, Prevención
y Control de Enfermedades



ANTECEDENTES

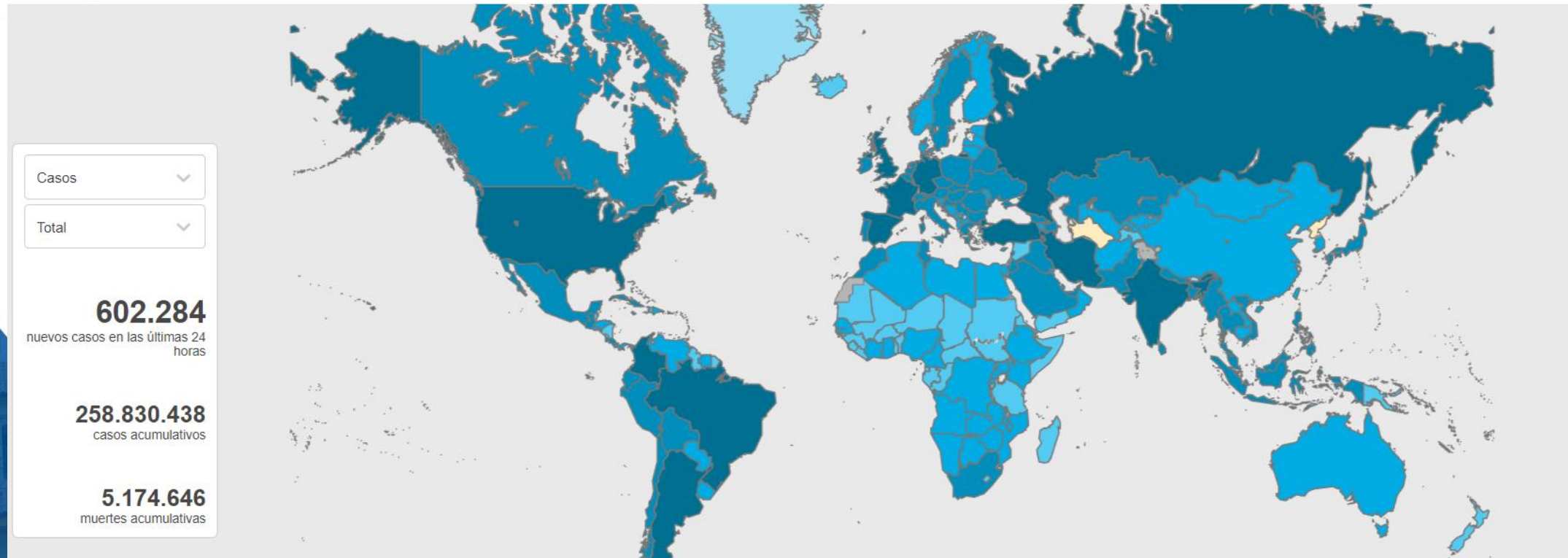

A nivel mundial , a las **5:35 pm CET del 25 de noviembre de 2021** , se habían notificado a la OMS **258.830.438 casos confirmados** de COVID-19, incluidas **5.174.646 muertes** . Al **25 de noviembre de 2021** , se han administrado un total de **7.702.859.718 dosis de vacuna** .



PERÚ

Ministerio de Salud

Viceministerio de Salud Pública

Centro Nacional de Epidemiología, Prevención y Control de Enfermedades



Tendencia de casos confirmados de COVID-19, por semana epidemiológica, Perú 2020 – 2021*

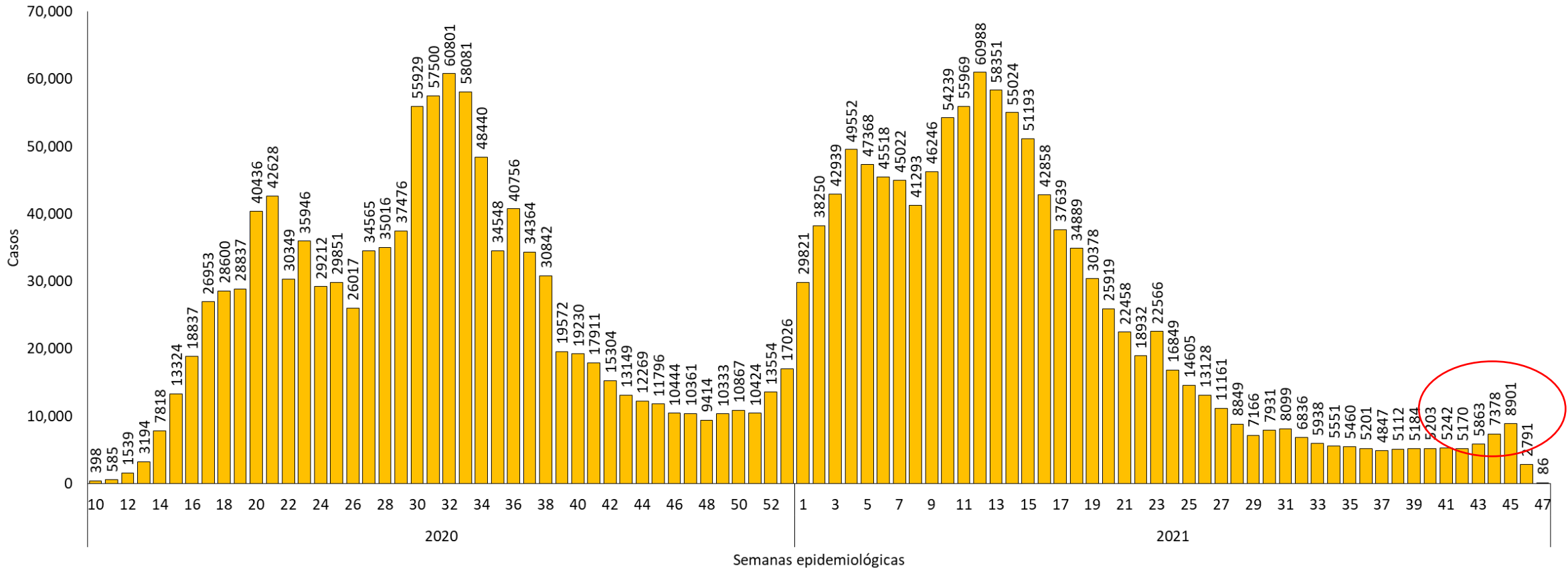

24 de noviembre del 2021, se han confirmado 2,228,212 casos y 200,894 defunciones



ACCIONES A DESARROLLAR

Intensificar la detección e inicio de aislamiento temprano de casos sospechosos, probables o confirmados de la COVID-19, según definición:

- Identificación oportuna de casos de infección respiratoria aguda (IRA) mediante vigilancia sindrómica.
El inicio de tratamiento no está condicionado al resultado de las pruebas diagnósticas.
- Detección de casos: en los establecimientos de salud (en los diferentes servicios de atención) y en domicilio (a través de los EII o sus equivalentes).
La notificación de todo caso sospechoso, probable o confirmado de la COVID-19 mediante la ficha de investigación clínica epidemiológica de la COVID-19 en el **NOTI web**.
- Detección de casos mediante intervenciones focalizadas utilizando el **mapa de calor**, realizando tamizaje a toda la familia, casa por casa, cierre de brechas de vacunación con segundas dosis, así como **actividades de comunicación y promoción** de comportamientos para prevenir la infección.
- **Aislamiento** de los casos sospechosos, probables, confirmados y asintomáticos confirmados.

Aislamiento

Persona considerada como caso sospechoso, probable o confirmado de COVID-19.

Se restringe el desplazamiento fuera de su vivienda o centro de aislamiento por un lapso de 14 días, **contados a partir de la fecha de inicio de síntomas del caso.**

En los casos de infección asintomática, el aislamiento se mantendrá hasta transcurridos **14 días desde la fecha que se tomó la muestra para el diagnóstico.**

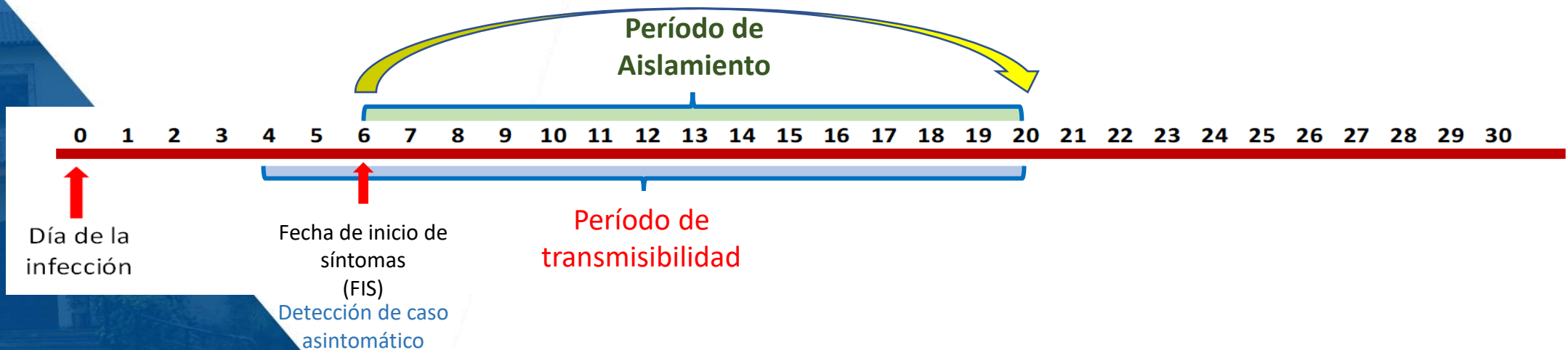

Identificación (censo), cuarentena y seguimiento de contactos:

- Censo y registro de contactos directos: familiares, laborales y sociales.
- Cuarentena de los contactos.
- Seguimiento de contactos por 14 días contados a partir del último día de exposición con el caso confirmado.
- El registro de la "ficha de identificación de contacto" es obligatorio.
- Detección temprana de casos secundarios:
 - Al 100% de contactos directos de casos confirmados se tamizará con la prueba molecular al primer contacto con el personal de salud y al 7mo día.

Considerar respecto a los servicios de atención de salud:

- **Identificar y definir** los establecimientos de salud en el primer nivel de atención que serán lugares de atención para casos de la COVID-19, asegurando ofertar el diagnóstico y manejo inicial de casos.
- **Ampliar la capacidad para la obtención de muestras y procesamiento** de pruebas moleculares y pruebas antigénicas, de acuerdo con la estrategia actual de vigilancia epidemiológica.
- **Asegurar la disponibilidad de recursos para la acción de los equipos** de intervención integral o equivalentes, con el fin de detectar precozmente conglomerados de casos y realizar el control del foco con la disposición de aislamiento, cuarentena y seguimiento de contactos.
- Los establecimientos de salud con capacidad para hospitalización **deberán evaluar** la capacidad de oferta de sus servicios debiendo valorar la activación y/o reactivación de camas hospitalarias según el incremento en su demanda.
- Asimismo, evaluar los **requerimientos de oxígeno** en base a su consumo actual, y llevar control del consumo.

Considerar en la vacunación:

- **Cierre de brechas de la población programada, con las dos dosis.**





PERÚ

Ministerio
de Salud

Viceministerio
de Salud Pública

Centro Nacional de
Epidemiología, Prevención
y Control de Enfermedades



Intensificar la estrategia comunicacional y la comunicación de riesgo para la población, sobre las medidas preventivas y de comportamiento seguro:

- Uso de dos mascarillas o una KN95
- Lavado adecuado y frecuente de manos (mínimo 20 segundos).
- Mantener el distanciamiento físico.
- Mantener la burbuja social y familiar.
- Evitar acudir a lugares con aglomeración o alta concentración de personas, o lugares que superan el aforo permitido.
- Auto-aislamiento ante síntomas, para cortar cadena de transmisión del SARS-Cov2.
- Evitar acudir a fiestas o reuniones sociales.



PERÚ

Ministerio
de Salud

Viceministerio
de Salud Pública

Centro Nacional de
Epidemiología, Prevención
y Control de Enfermedades



Gracias...