

SALA DE CRISIS COE SALUD

31 diciembre 2021 al 06 de enero 2022

RESUMEN DE EVENTOS CON REPERCUSIÓN A LA SALUD

OCURRENCIA DE EVENTOS DE EMERGENCIAS Y DESASTRES A NIVEL NACIONAL

NO bajemos la guardia ANTE LA COVID-19

TABLA N°1- DETALLE DE EVENTOS DE EMERGENCIAS Y DESASTRES REGISTRADOS

EVENTO	CANTIDAD	PORCENTAJE
ACCIDENTE DE TRÁNSITO	40	68%
AHOGAMIENTO	4	7%
DELINCUENCIA COMÚN	3	5%
INCENDIO	3	5%
OTROS EVENTOS	2	3%
CONFLICTO SOCIAL	1	2%
ENFRENTAMIENTO	1	2%
INTOXICACIÓN	1	2%
INUNDACIÓN - ANEGAMIENTO	1	2%
LLUVIAS INTENSAS	1	2%
DERRUMBE	1	2%
PANDILLAJE	1	2%
Total general	59	

FUENTE: SIREED-COE SALUD

GRÁFICO N°1: DETALLE DE EVENTOS DE EMERGENCIAS Y DESASTRES REGISTRADOS

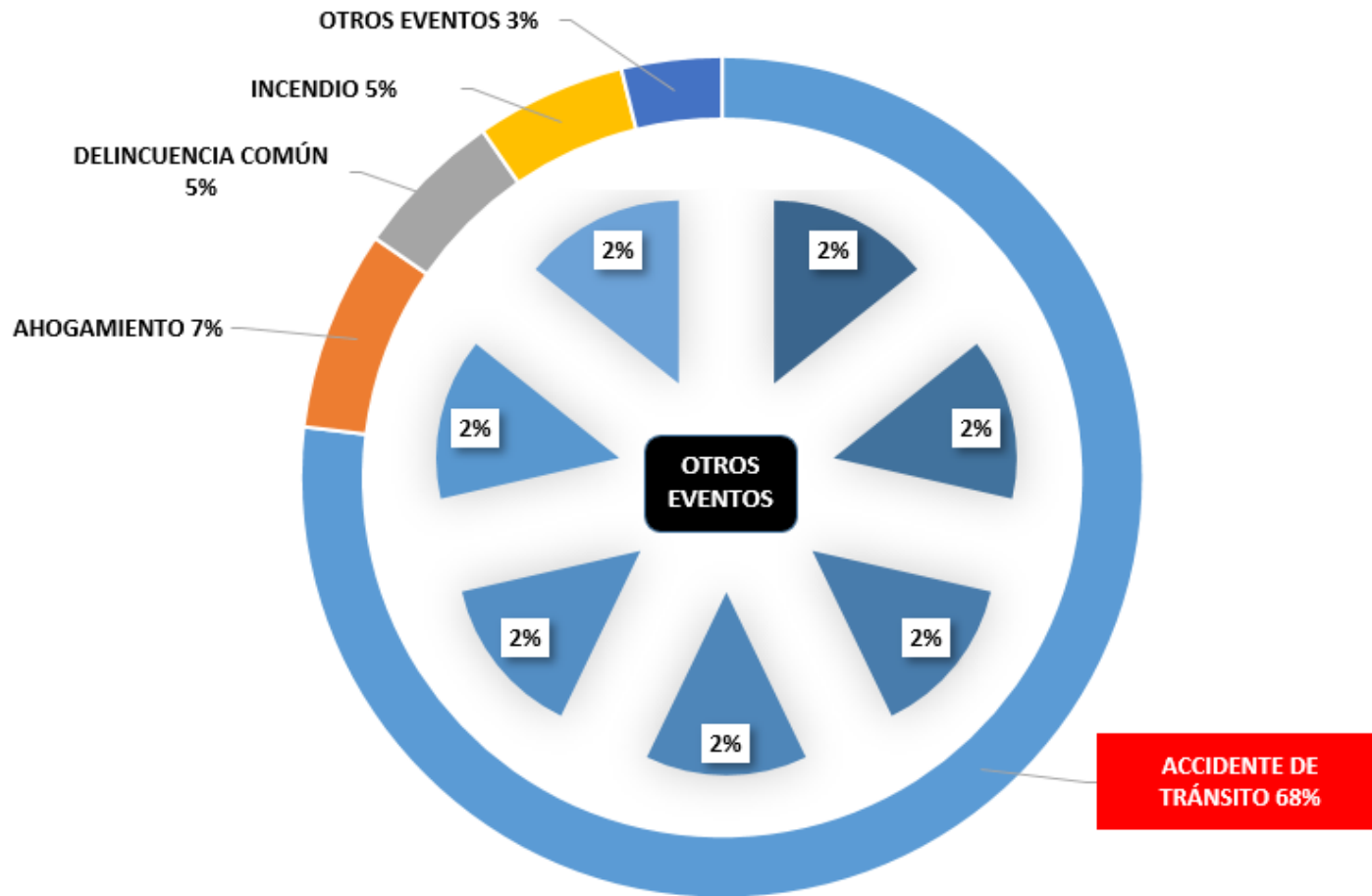

ACCIDENTE DE TRÁNSITO - ÁNCASH

REPORTE DE EVENTO N° 010-2022- 2021 - UFCOE SALUD – DIGERD/MINSA

NO bajemos la guardia
ANTE LA COVID-19

FECHA DE EVENTO: 01 DE ENERO DEL 2022 – 21:13 HORAS

DEPARTAMENTO	PROVINCIA	DISTRITO
ÁNCASH	CORONGO	CORONGO
LUGAR: SECTOR DE ATICARA		



SE REGISTRA ACCIDENTE DE TRÁNSITO POR VOLCADURA DE UNA CAMIONETA

DAÑOS A LA SALUD

- Lesionados : 03 (Hospital de Caraz: 02 y Hospital Víctor Ramos Guardia de Huaraz:01)
- Fallecidos: : 03 (en foco)

RECURSOS MOVILIZADOS

- Personal de Salud : 06 (Brigadista I.I.:01, personal de salud 05)
- Ambulancia: : 03 (IPRESS MINSA)

FUENTE: EMED SALUD DIRESA ÁNCASH

ACCIDENTE DE TRÁNSITO - AYACUCHO

REPORTE DE EVENTO N° 009-2022- 2021 - UFCOE SALUD – DIGERD/MINSA

NO bajemos
la guardia
ANTE LA COVID-19

FECHA DE EVENTO: 01 DE ENERO DEL 2022 – 17:00 HORAS

DEPARTAMENTO	PROVINCIA	DISTRITO
AYACUCHO	PARINACOCHAS	CHUMPI
LUGAR: HUAYPALLANI		



SE REGISTRA ACCIDENTE DE TRÁNSITO POR COLISIÓN DE DOS MOTOS LINEALES

DAÑOS A LA SALUD

- Lesionados : 02 (Hospital de Contingencia de Coracora)

RECURSOS MOVILIZADOS

- Personal de Salud : 02 (IPRESS MINSA)
- Ambulancia: : 01 (IPRESS MINSA)

FUENTE: EMED SALUD DIRESA AYACUCHO

ACCIDENTE DE TRÁNSITO - ÁNCASH

REPORTE DE EVENTO N° 010-2022- 2021 - UFCOE SALUD – DIGERD/MINSA

NO bajemos
la guardia
ANTE LA COVID-19

FECHA DE EVENTO: 01 DE ENERO DEL 2022 – 21:13 HORAS

DEPARTAMENTO	PROVINCIA	DISTRITO
ÁNCASH	CORONGO	CORONGO
LUGAR: SECTOR DE ATICARA		



SE REGISTRA ACCIDENTE DE TRÁNSITO POR VOLCADURA DE UNA CAMIONETA

DAÑOS A LA SALUD

- Lesionados : 03 (Hospital de Caraz: 02 y Hospital Víctor Ramos Guardia de Huaraz:01)
- Fallecidos: : 03 (en foco)

RECURSOS MOVILIZADOS

- Personal de Salud : 06 (Brigadista I.I.:01, personal de salud 05)
- Ambulancia: : 03 (IPRESS MINSA)

FUENTE: EMED SALUD DIRESA ÁNCASH

ACCIDENTE DE TRÁNSITO - AYACUCHO

REPORTE DE EVENTO N° 009-2022- 2021 - UFCOE SALUD – DIGERD/MINSA

NO bajemos
la guardia
ANTE LA COVID-19

FECHA DE EVENTO: 01 DE ENERO DEL 2022 – 17:00 HORAS

DEPARTAMENTO	PROVINCIA	DISTRITO
AYACUCHO	PARINACOCHAS	CHUMPI
LUGAR: HUAYPALLANI		



SE REGISTRA ACCIDENTE DE TRÁNSITO POR COLISIÓN DE DOS MOTOS LINEALES

DAÑOS A LA SALUD

- Lesionados : 02 (Hospital de Contingencia de Coracora)

RECURSOS MOVILIZADOS

- Personal de Salud : 02 (IPRESS MINSA)
- Ambulancia: : 01 (IPRESS MINSA)

FUENTE: EMED SALUD DIRESA AYACUCHO

MONITOREO DE INSTITUCIONES TÉCNICO CIENTÍFICAS

EVENTOS SÍSMICOS (19)

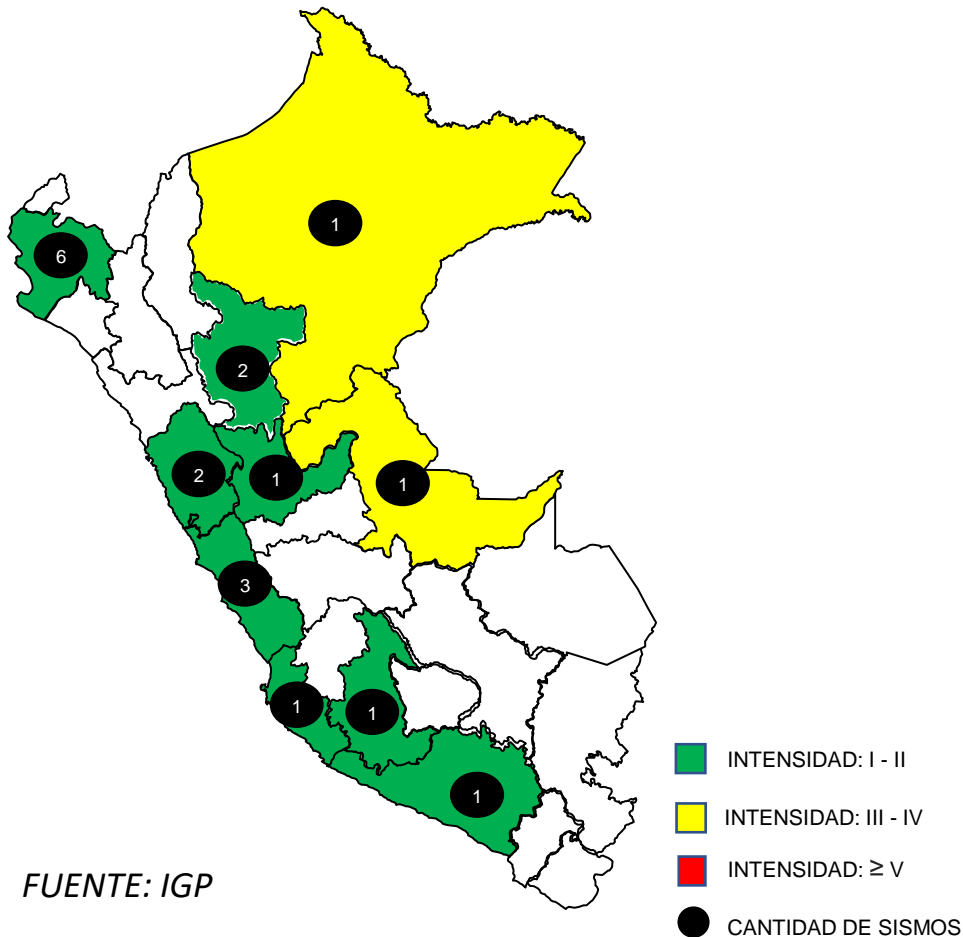

FUENTE: IGP

REGIÓN	REFERENCIA	FECHA	MAGNITUD	INTENSIDAD
LIMA	27 km al E de Canta, Canta - Lima	6/01/2022	4	III Canta
SAN MARTIN	30 km al N de Nueva Cajamarca, Rioja - San Martin	6/01/2022	4	III Nueva Cajamarca
HUANUCO	15 km al Norte-NO de Codo Del Pozuzo, Puerto Inca - Huanuco	6/01/2022	3.7	III Codo del Pozuzo
PIURA	46 km al Este-NE de Sullana, Sullana - Piura	5/01/2022	4.1	III Sullana
LIMA	57 km al Oeste-SO de Chilca, Cañete - Lima	4/01/2022	4	III Chilca
PIURA	20 km al Norte-NE de Paita, Paita - Piura	3/01/2022	4.1	III Paita
ANCASH	15 km al Norte-NE de Huallanca, Huaylas - Ancash	3/01/2022	3.6	III Huallanca
PIURA	32 km al Sur de Sechura, Sechura - Piura	2/01/2022	4	No sentido
AYACUCHO	32 km al N de Anco, La Mar - Ayacucho	2/01/2022	4.3	III Anco
ANCASH	120 km al Oeste-SO de Chimbote, Santa - Ancash	2/01/2022	4.1	III Chimbote
PIURA	17 km al Norte-NO de Paita, Paita - Piura	1/01/2022	4.2	III - IV Paita
PIURA	12 km al Oeste-NO de Sullana, Sullana - Piura	1/01/2022	3.8	III Sullana
AREQUIPA	4 km al O de Maca, Caylloma - Arequipa	31/12/2021	3.8	IV Maca
PIURA	55km al Este-SE de Mancora, Talara - Piura	31/12/2021	4	No sentido
LORETO	47 km al NO de Yurimaguas, Alto Amazonas - Loreto	31/12/2021	4.5	III Yurimaguas
ICA	44 km al O-SO de Nazca, Nazca - Ica	31/12/2021	3.9	No sentido
UCAYALI	38 km al Norte-NE de Pucallpa, Coronel Portillo - Ucayali	31/12/2021	4.6	III Pucallpa
LIMA	31 km al Oeste-SO de Chilca, Cañete - Lima	31/12/2021	3.7	III Chilca
SAN MARTIN	18 km al NE de Nueva Cajamarca, Rioja - San Martin	31/12/2021	3.8	III Nueva Cajamarca

MONITOREO VULCANOLÓGICO



VOLCÁN SABANCAYA
Periodo de análisis: 27 de diciembre de 2021-2 enero de 2022



El IGP informa que la actividad eruptiva del volcán Sabancaya se mantiene en niveles moderados, con la ocurrencia promedio de 32 explosiones volcánicas diarias que generan columnas de ceniza y gases de hasta 2.8 km de altura sobre la cima del volcán. **Para los siguientes días, no se esperan cambios significativos respecto a su actividad eruptiva.**

NIVEL DE ALERTA: NARANJA

12 VOLCANES MONITOREADOS EN TIEMPO REAL	1 VOLCÁN EN PROCESO ERUPTIVO
---	--

RECOMENDACIONES

- ✓ Se recomienda no acercarse a un radio menor de 12 km del cráter. En caso de caída de ceniza, cubrirse la nariz y boca con paños húmedos o mascarillas. Mantener cerradas las puertas y ventanas de las viviendas.

PERSPECTIVAS

- Durante el 3 y 5 de enero de 2022, la dispersión de cenizas sería hacia los sectores noroeste y sureste del Sabancaya, mientras que entre el 6 y 9 de enero la dispersión de cenizas sería hacia los sectores oeste y noroeste del volcán.
- Se prevé la presencia de lluvias del 5 al 7 de enero que podrían condicionar la generación y descenso de lahares en los alrededores del volcán Sabancaya.

FUENTE: IGP

COMISIÓN MULTISECTORIAL ENCARGADA
DEL ESTUDIO NACIONAL DEL FENÓMENO “EL NIÑO” – ENFEN
Decreto Supremo N° 007-2017-PRODUCE



ESTUDIO NACIONAL DEL
FENÓMENO “EL NIÑO”

“Año del Bicentenario del Perú: 200 años de Independencia”

COMUNICADO OFICIAL ENFEN N°12-2021

15 de diciembre de 2021

Estado del sistema de alerta: **No activo**¹

La Comisión Multisectorial del ENFEN mantiene el estado del “Sistema de alerta ante El Niño y La Niña Costeros” como “No activo”, debido a que es más probable que la temperatura superficial del mar (TSM) en la región Niño 1+2, que incluye la zona norte y centro del mar peruano, se mantenga, en promedio, dentro de su rango neutral, aunque con anomalías negativas, hasta el término del verano de 2022.

Por otro lado, es más probable que La Niña en el Pacífico central continúe hasta el verano de 2022, con una magnitud débil. Se estima que los valores máximos negativos de la anomalía de la TSM se presentarán entre diciembre 2021 y enero 2022 en dicha región.

El pronóstico climático para el verano 2022 indica una mayor probabilidad de lluvias por encima de lo normal en gran parte de la región andina y selva norte del país, mientras que en la costa norte se esperan valores por debajo de lo normal, aunque no se descartan posibles eventos localizados de lluvias de corta duración². Este escenario estaría influenciado por el desarrollo de La Niña en el Pacífico central.



AVISOS METEOROLOGICO NIVEL AMARILLO

-AVISO DE PRECIPITACIONES EN LA SIERRA CENTRO Y SUR

NO bajemos la guardia
ANTE LA COVID-19



PRECIPITACIONES EN LA SIERRA CENTRO Y SUR

NIVEL AMARILLO

El SENAMHI informa que, desde el sábado 8 al domingo 9 de enero, se presentarán precipitaciones (nieve, granizo, aguanieve y lluvia) de moderada intensidad en la sierra centro y sur. Estas precipitaciones estarán acompañadas de descargas eléctricas y ráfagas de viento próximas a los 35 km/h. Asimismo, se esperan acumulados de nieve próximos a los 5 cm en zonas por encima de los 4000 m s. n. m. y la ocurrencia de granizo de forma aislada en localidades por sobre los 3200 m s. n. m. Además, se prevé lluvia ligera hacia la costa.

FUENTE:

SENAMHI – AVISO METEOROLOGICO N° 005 - 2022

Fecha de emisión	Jueves , 06 de Enero de 2022
Inicio del evento	Sábado, 08 de Enero de 2022 a las 12:00 horas
Fin del evento	Domingo , 09 de Enero de 2022 a las 23:59 horas
Plazo	35 horas

ZONAS ALERTADAS

DEPARTAMENTOS ALERTADOS

APURIMAC, AREQUIPA, AYACUCHO, CUSCO, HUANCAMELICA, MOQUEGUA, PUNO, TACNA

Fuente: Senamhi

ACCIONES COVID-19 NACIONAL DIGERD

PRIMERA RESPUESTA EN EE.SS CON INFRAESTRUCTURAS MÓVILES (COVID-19)

NO bajemos
la guardia
ANTE LA COVID-19

Actualizado al 05.01.22



20
Regiones
Fortalecidas

74 Infra. Móvil Nivel 1
32 Infra. Móvil Nivel 2
15 Infra. Móvil Nivel 3

121
Infraestructuras
Móviles

NIVEL 1



TRIAJE

NIVEL 2



ATENCIÓN DE PACIENTES
LEVES / MODERADOS

NIVEL 3



Oferta Móvil TMS4



Módulo UCI



Módulo de atención
ambulatorial



Hospitalización Masiva



Área de
Expansión

ATENCIÓN DE PACIENTES SEVEROS

FUENTE: CENTRO DE OPERACIONES DE EMERGENCIA SALUD / DIGERD - MINSA



PERÚ

Ministerio
de Salud



DIGERD

Dirección General de Gestión del Riesgo
de Emergencias y Defensa Nacional en Salud



Siempre
con el pueblo

INFRAESTRUCTURAS MÓVILES

DESPLÉGADAS EN LIMA POR COVID-19

NO bajemos la guardia
ANTE LA COVID-19

Actualizado al 05.01.22

NIVEL 1 (ATENCIÓN DE PACIENTES LEVES)

- HOSPITAL DOS DE MAYO / 03 TM54
- HOSPITAL MARÍA AUXILIADORA / 02 TM54
- HOSPITAL DE SAN JUAN DE LURIGANCHO / 02 TM36
- HOSPITAL SANTA ROSA / 01 TM36
- SAMU / 03 TM54
- CENTRO DE SALUD MANCHAY / 01 TM54

12 INFRAESTRUCTURAS MÓVILES

NIVEL 2 (ATENCIÓN DE PACIENTES MODERADOS)

- ESTADIO RICARDO PALMA - CARABAYLLO / 05 TM54 - 01 TM36 - 01 TM83 - 01 MAA
- HOSPITAL NACIONAL HIPÓLITO UNANUE / 02 TM54
- INST. NACIONAL CIENCIAS NEUROLÓGICAS / 01 MÓDULO DE ATENCIÓN AMBULATORIA

11 INFRAESTRUCTURAS MÓVILES

NIVEL 3 (ATENCIÓN DE PACIENTES SEVEROS)

- HOSPITAL SERGIO BERNALES / 02 TM54 - 01 SHELTER UCI / 01 MMA
- HOSPITAL ARZOBISPO LOAYZA / 01 TM54 - 01 TANG29
- HOSPITAL DE EMERGENCIAS VILLA EL SALVADOR / 02 TM54 - 01 MÓDULO DE ATENCIÓN AMBULATORIA
- HOSPITAL CAYETANO HEREDIA / 01 TM54 - 01 SHELTER UCI

11 INFRAESTRUCTURAS MÓVILES

FUENTE: CENTRO DE OPERACIONES DE EMERGENCIA SALUD / DIGERD - MINSa

INFRAESTRUCTURAS MÓVILES DESPLEGADAS EN REGIONES POR COVID-19

**NO bajemos
la guardia**
ANTE LA COVID-19

Actualizado al 05.01.22

20
REGIONES

NIVEL 1
ATENCIÓN DE
PACIENTES LEVES

62
INFRAESTRUCTURAS
MÓVILES

NIVEL 2
ATENCIÓN DE
PACIENTES
LEVES/MODERADOS

21
INFRAESTRUCTURAS
MÓVILES

NIVEL 3
ATENCIÓN DE
PACIENTES
SEVEROS

04
INFRAESTRUCTURAS
MÓVILES

MAA: Módulo de Atención Ambulatoria
TM54: Tienda Modular de 54 m²
TM183: Tienda Modular de 183 m²

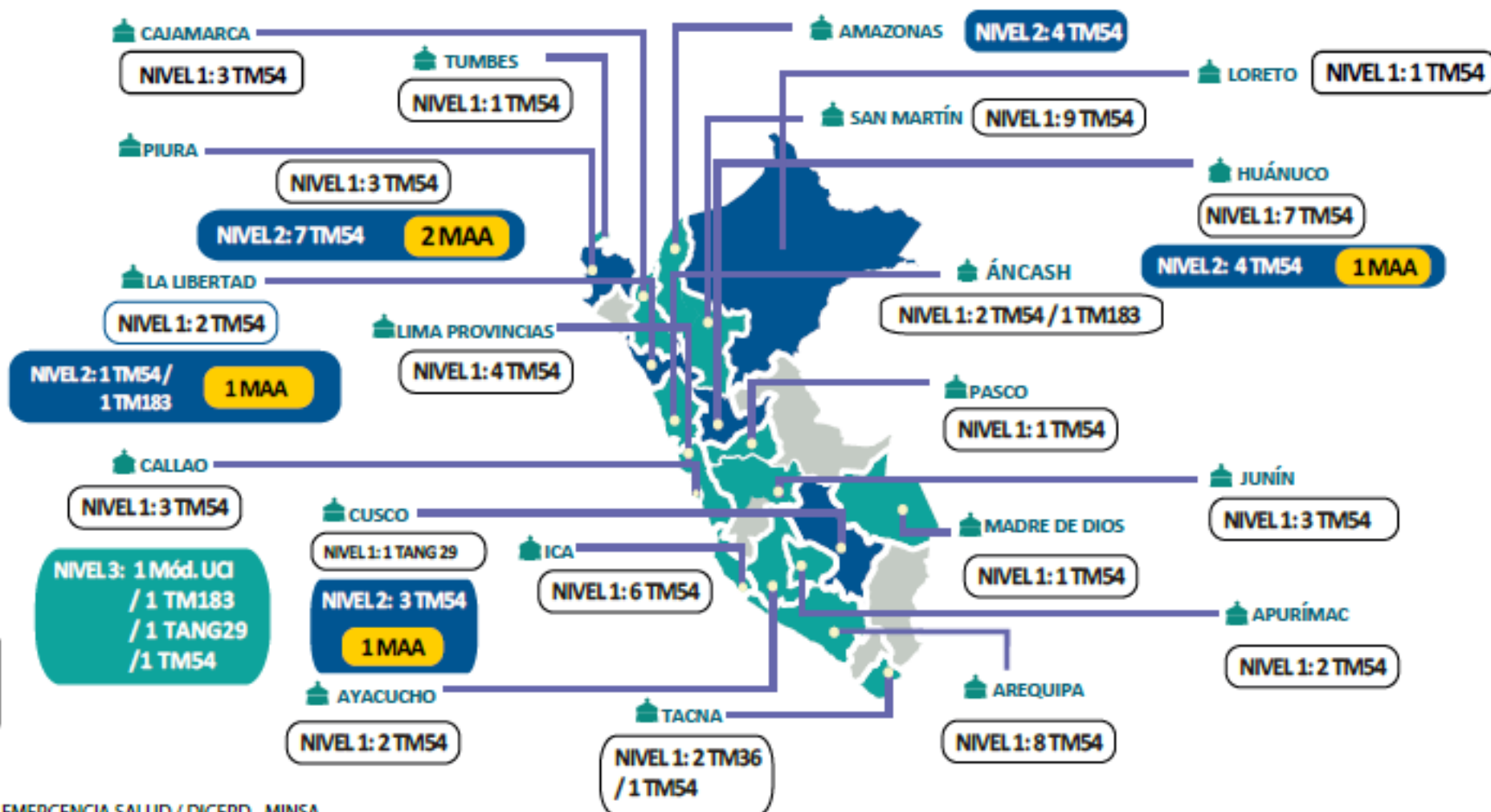

FUENTE: CENTRO DE OPERACIONES DE EMERGENCIA SALUD / DIGERD - MINSU

INFRAESTRUCTURAS MÓVILES

UBICACIÓN EXACTA DE DESPLIEGUE POR REGIONES

NO bajemos la guardia
ANTE LA COVID-19

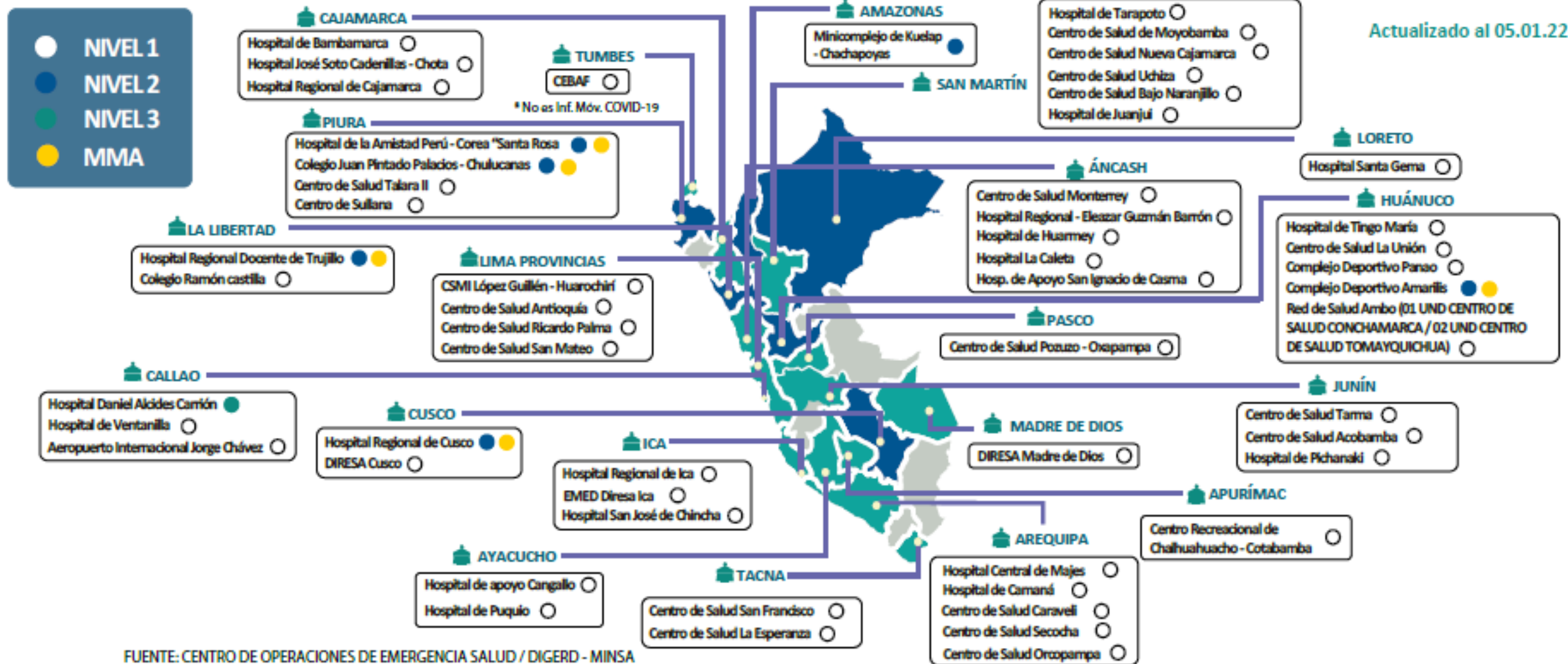

FUENTE: CENTRO DE OPERACIONES DE EMERGENCIA SALUD / DIGERD - MINSA

ATENCIONES EN SALUD EN INFRAESTRUCTURAS MÓVILES DESPLAZADAS POR COVID-19

NO bajemos
la guardia
ANTE LA COVID-19

Actualizado al 05.01.22

949, 163

TOTAL DE ATENCIONES
PACIENTES COVID-19

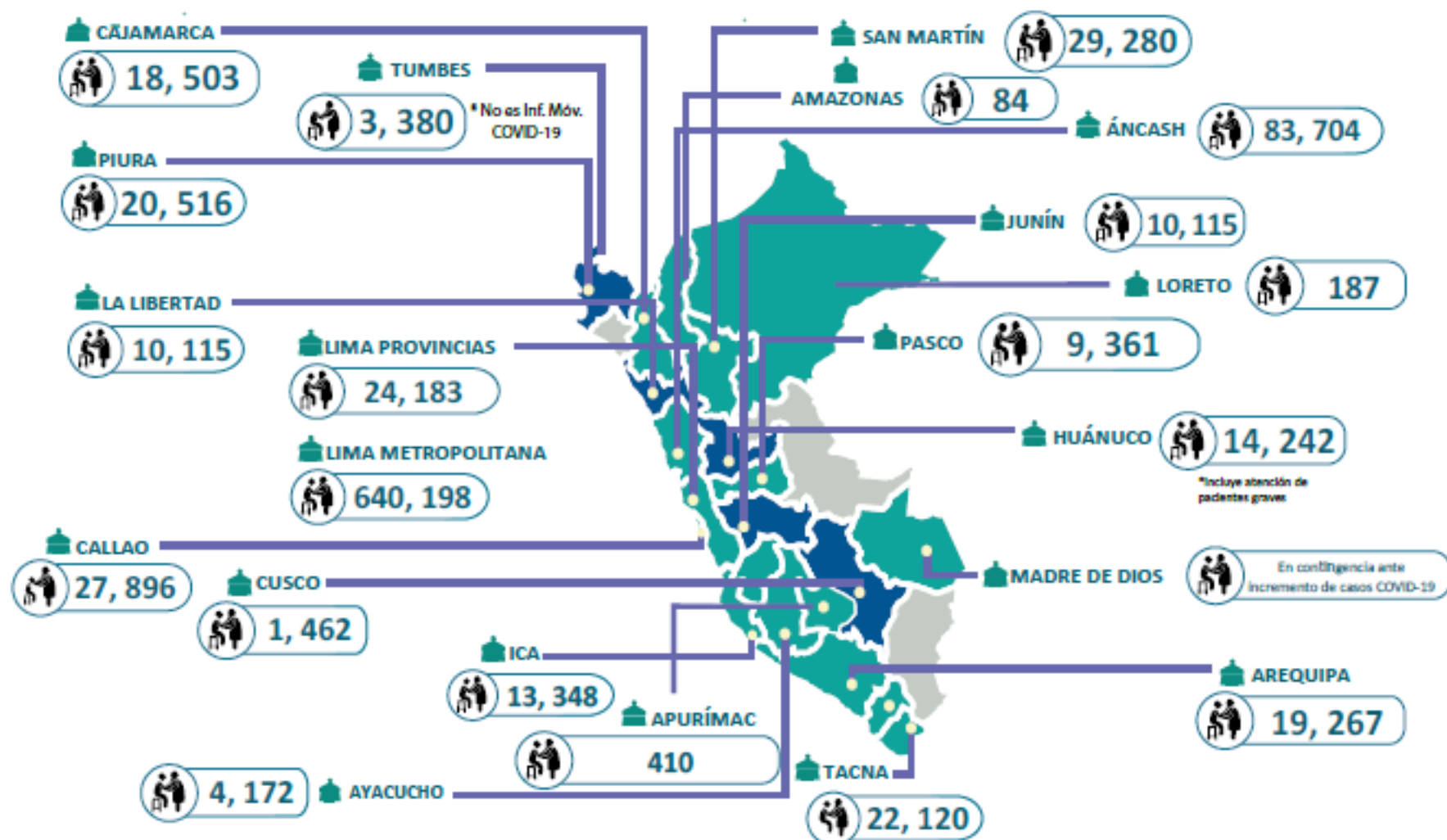

FUENTE: EMEDs Salud a nivel nacional
ELABORADO POR: Centro de Operaciones de Emergencia del Sector Salud (COE Salud)

ATENCIONES EN SALUD (SEGUNDA OLA) EN INFRAESTRUCTURAS MÓVILES DESPLAZADAS POR COVID-19

NO bajemos
la guardia
ANTE LA COVID-19

Actualizado al 05.01.22

SEGUNDA OLA
Noviembre 2020 /
Diciembre 2021

645, 850

TOTAL DE ATENCIONES
PACIENTES COVID-19

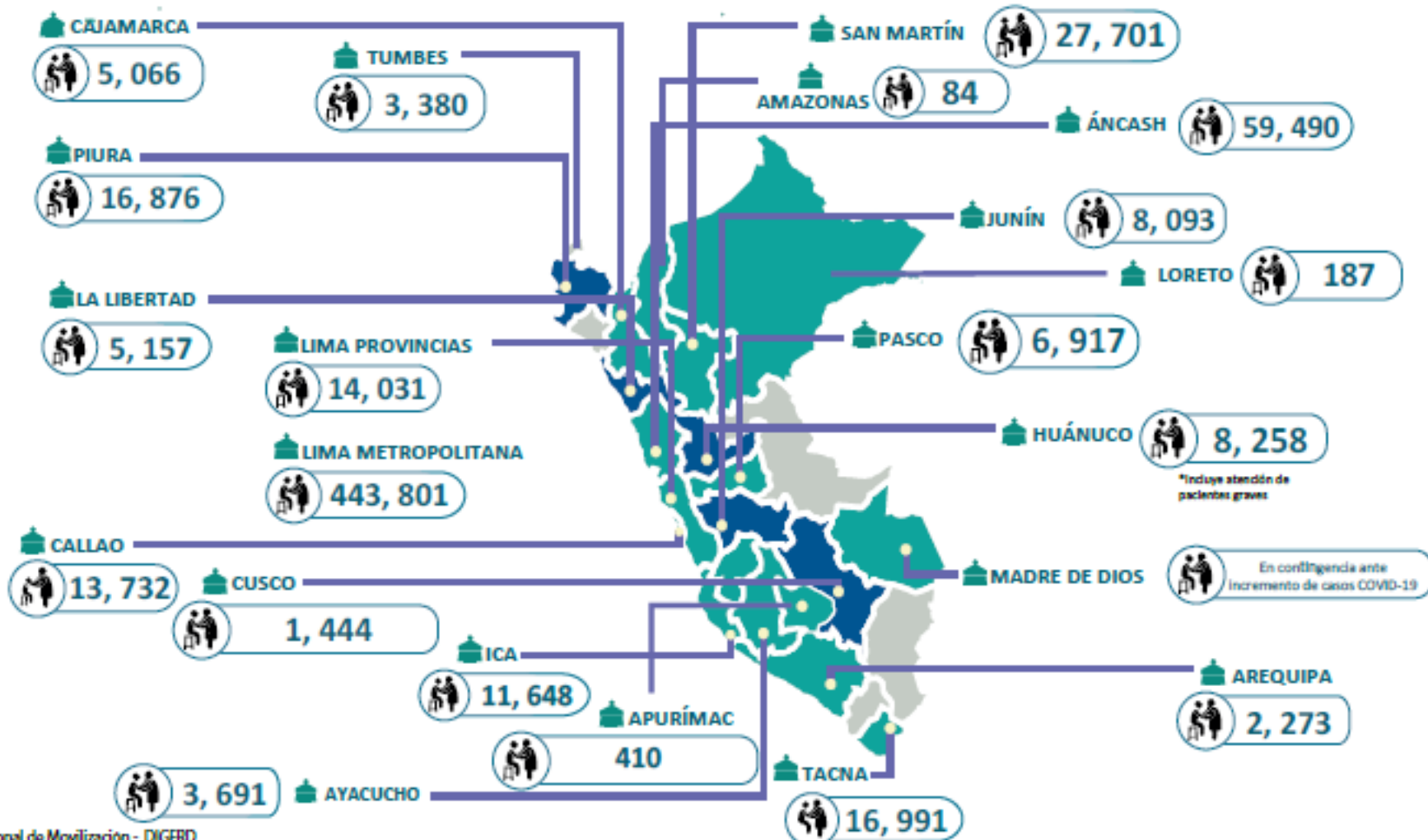

FUENTE: EMEDs Salud a nivel nacional y Unidad Funcional de Movilización - DIGERD
ELABORADO POR: Centro de Operaciones de Emergencia del Sector Salud (COE Salud)



PERÚ

Ministerio
de Salud



DIGERD

Dirección General de Gestión del Riesgo
de Desastres y Defensa Nacional en Salud



Siempre
con el pueblo

PERSONAL CAS COVID DESPLEGADO POR DIGERD EN REGIONES

NO bajemos
la guardia
ANTE LA COVID-19

Actualizado al 05.01.22



TOTAL PERSONAL CAS
COVID DESPLEGADO



235

FUENTE: UNIDAD DE MOVILIZACIÓN EN SALUD (UMS) - DIGERD



PERÚ

Ministerio
de Salud



DIGERD

Dirección General de Gestión del Riesgo
de Desastres y Defensa Nacional en Salud



Siempre
con el pueblo

DECLARATORIA DE ESTADOS DE EMERGENCIA (DEE)



ACTUALIZADO AL 06/01/22

NORMAL LEGAL	EVENTO	DEPARTAMENTO	PROVINCIA	DISTRITO	VIGENCIA
D. S. N° 175-2021-PCM	CONTAMINACIÓN HÍDRICA	PUNO	2	4	28/11//21 al 26/01/22
D. S. N° 176-2021-PCM	IMPACTO DE DAÑOS MOVIMIENTO SÍSMICO	AMAZONAS	6	21	29/11/21 al 27/01/22
		CAJAMARCA	7	15	
		LORETO	2	3	
D. S. N° 178-2021-PCM	IMPACTO DE DAÑOS MOVIMIENTO SÍSMICO	SAN MARTÍN	6	13	04/12//21 al 01/02/22
D. S. N° 182-2021-PCM	IMPACTO DE DAÑOS MOVIMIENTO SÍSMICO	PIURA	5	16	16/12/21 al 13/02/22
		AMAZONAS	5	21	
		CAJAMARCA	5	12	
		LORETO	1	1	
D. S. N° 002-2022-PCM	CONSECUENCIAS COVID - 19	SAN MARTÍN	3	7	
		TODOS	TODOS	TODOS	07/01/22 al 31/01/22

Fuente: PCM

INDICADORES COE SALUD

IMPACTO EN LA SALUD DE EVENTOS DE EMERGENCIAS Y DESASTRES A NIVEL NACIONAL

NO bajemos la guardia ANTE LA COVID-19

TABLA N°2- DETALLE DEL IMPACTO A LA SALUD POR EVENTOS DE EMERGENCIAS Y DESASTRES REGISTRADOS

REPORTES SIREED REGIONES	DAÑOS A LA SALUD	
	LESIONADOS	FALLECIDOS
AREQUIPA	12	7
ÁNCASH	24	5
PIURA	6	5
CALLAO	9	3
LIMA	19	3
LA LIBERTAD	13	3
CUSCO	10	2
JUNÍN	2	2
LIMA SUR	20	2
AYACUCHO	18	1
LIMA NORTE	3	1
PUNO	1	1
TACNA	5	1
HUANCAVELICA	1	0
HUÁNUCO	3	0
LIMA CENTRO	8	0
LIMA ESTE	4	0
LORETO	2	0
MOQUEGUA	17	0
LAMBAYEQUE	3	0
PASCO	1	0
Total general	181	36

GRÁFICO N°2- DISTRIBUCIÓN DEL IMPACTO A LA SALUD POR EVENTOS DE EMERGENCIAS Y DESASTRES REGISTRADOS – SEMANA EPIDEMIOLOGICA N°48

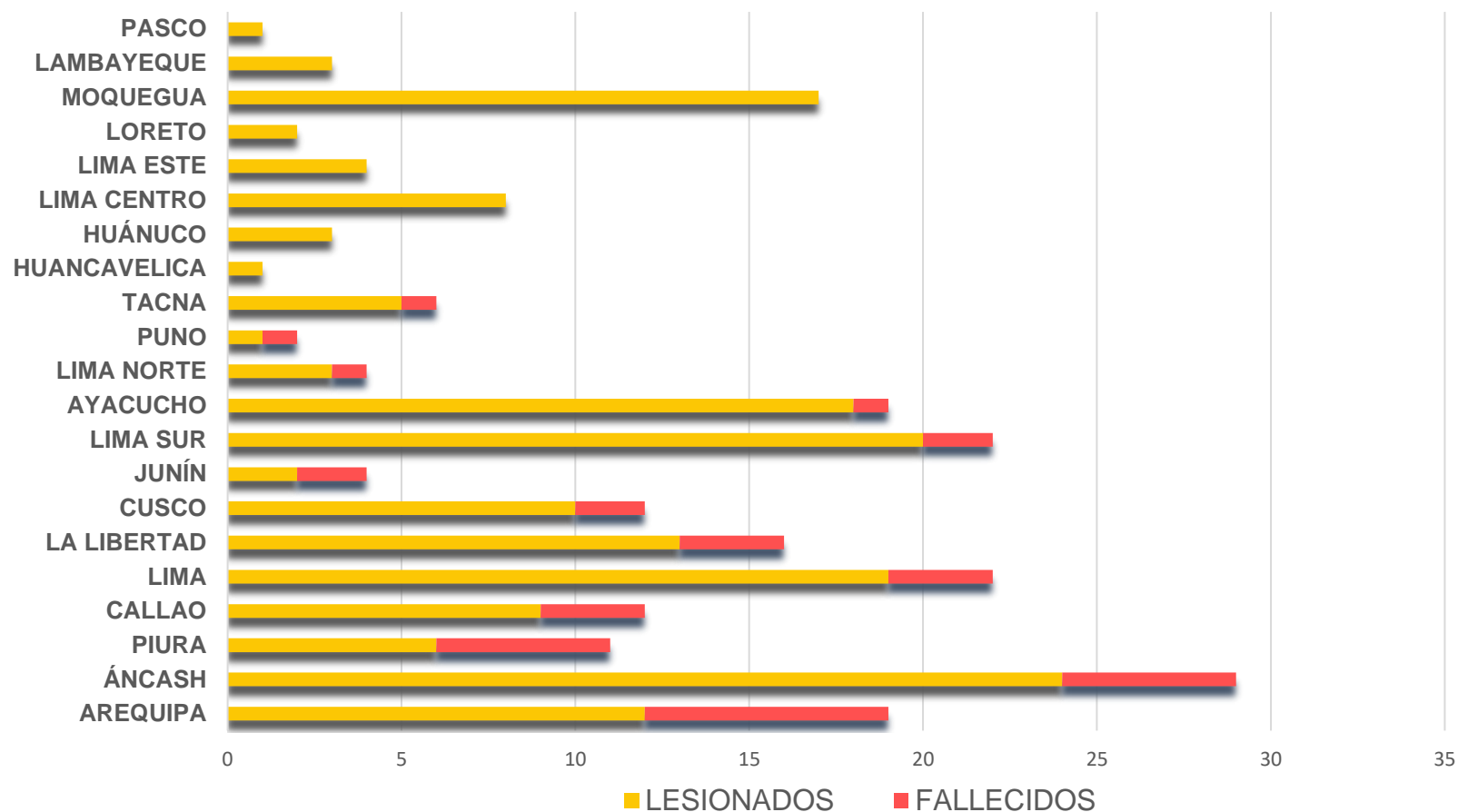

FUENTE: SIREED-COE SALUD

OCURRENCIA DE EVENTOS DE EMERGENCIAS Y DESASTRES A NIVEL NACIONAL

NO bajemos la guardia ANTE LA COVID-19

TABLA N°3- DETALLE DE REPORTES REGISTRADOS POR LOS EMED SALUD A NIVEL NACIONAL

REPORTES SIREED		INDICADOR
REGIONES	TOTAL DE EVENTOS	A LAS 2 HORAS
AYACUCHO	8	7
ÁNCASH	6	6
CALLAO	6	5
LIMA SUR	5	4
PIURA	5	3
AREQUIPA	5	2
LIMA CENTRO	2	2
LIMA ESTE	2	2
CUSCO	1	1
JUNÍN	1	1
LIMA NORTE	1	1
MOQUEGUA	1	1
HUANCAVELICA	2	
HUÁNUCO	1	
LIMA	5	
LORETO	1	
PUNO	1	
TACNA	2	
LAMBAYEQUE	1	
LA LIBERTAD	2	
PASCO	1	
Total general	59	35

GRÁFICO N°3- DISTRIBUCIÓN DE EVENTOS REGISTRADOS POR LOS EMED SALUD A NIVEL NACIONAL

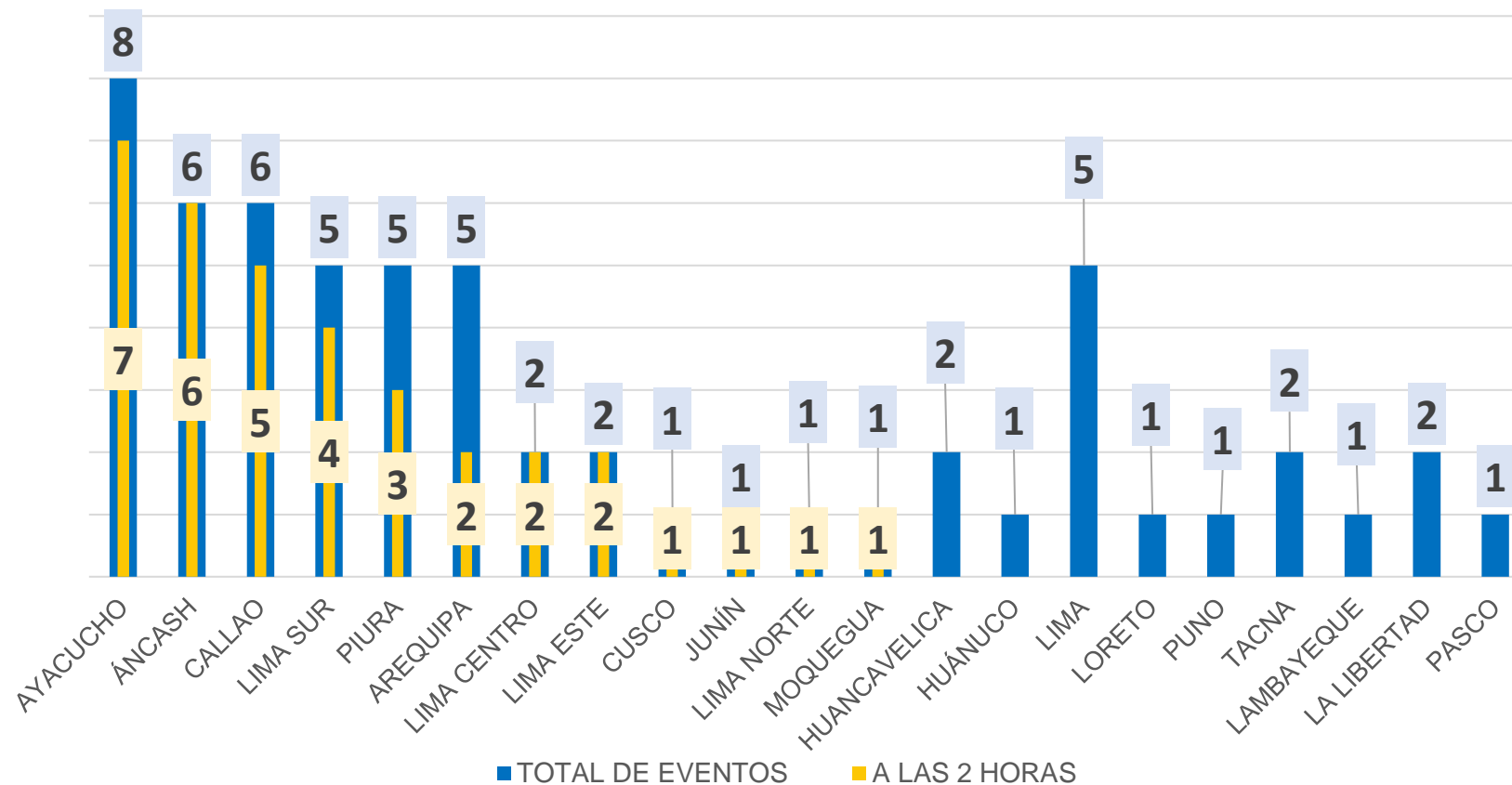

FUENTE: SIREED-COE SALUD

SALAS DE CRISIS REGIONAL

NO bajemos la guardia ANTE LA COVID-19



REGIONES:

- CALLAO
- LIMA
- TACNA
- AYACUCHO
- PASCO
- PIURA
- LA LIBERTAD
- JUNÍN
- CAJAMARCA
- MOQUEGUA
- AMAZONAS
- ÁNCASH

SALAS DE CRISIS LIMA METROPOLITANA

NO bajemos la guardia
ANTE LA COVID-19



DIRIS:

- LIMA SUR
- LIMA NORTE
- LIMA CENTRO

NO bajemos
la guardia
ANTE LA COVID-19



GRACIAS