

# SALA DE CRISIS COE SALUD

25 al 31 de marzo 2022

# RESUMEN DE EVENTOS CON REPERCUSIÓN A LA SALUD

# OCURRENCIA DE EVENTOS DE EMERGENCIAS Y DESASTRES A NIVEL NACIONAL

**NO bajemos la guardia ANTE LA COVID-19**

**TABLA N°1- DETALLE DE EVENTOS DE EMERGENCIAS Y DESASTRES REGISTRADOS**

EVENTO	CANTIDAD	PORCENTAJE
ACCIDENTE DE TRÁNSITO	45	64%
LLUVIAS INTENSAS	5	7%
DELINCUENCIA COMÚN	4	6%
OTROS EVENTOS	3	4%
INCENDIO	2	3%
AHOGAMIENTO	2	3%
PAROS	2	3%
DESIZAMIENTO DE TIERRA	1	1%
EVENTO PROGRAMADO CON VÍO	1	1%
SISMO	1	1%
FUGA DE GASES	1	1%
ELECTROCUCIÓN	1	1%
CONFLICTO SOCIAL	1	1%
MOVILIZACIÓN SOCIAL	1	1%
<b>Total general</b>	<b>70</b>	

**GRÁFICO N°1: DETALLE DE EVENTOS DE EMERGENCIAS Y DESASTRES REGISTRADOS**

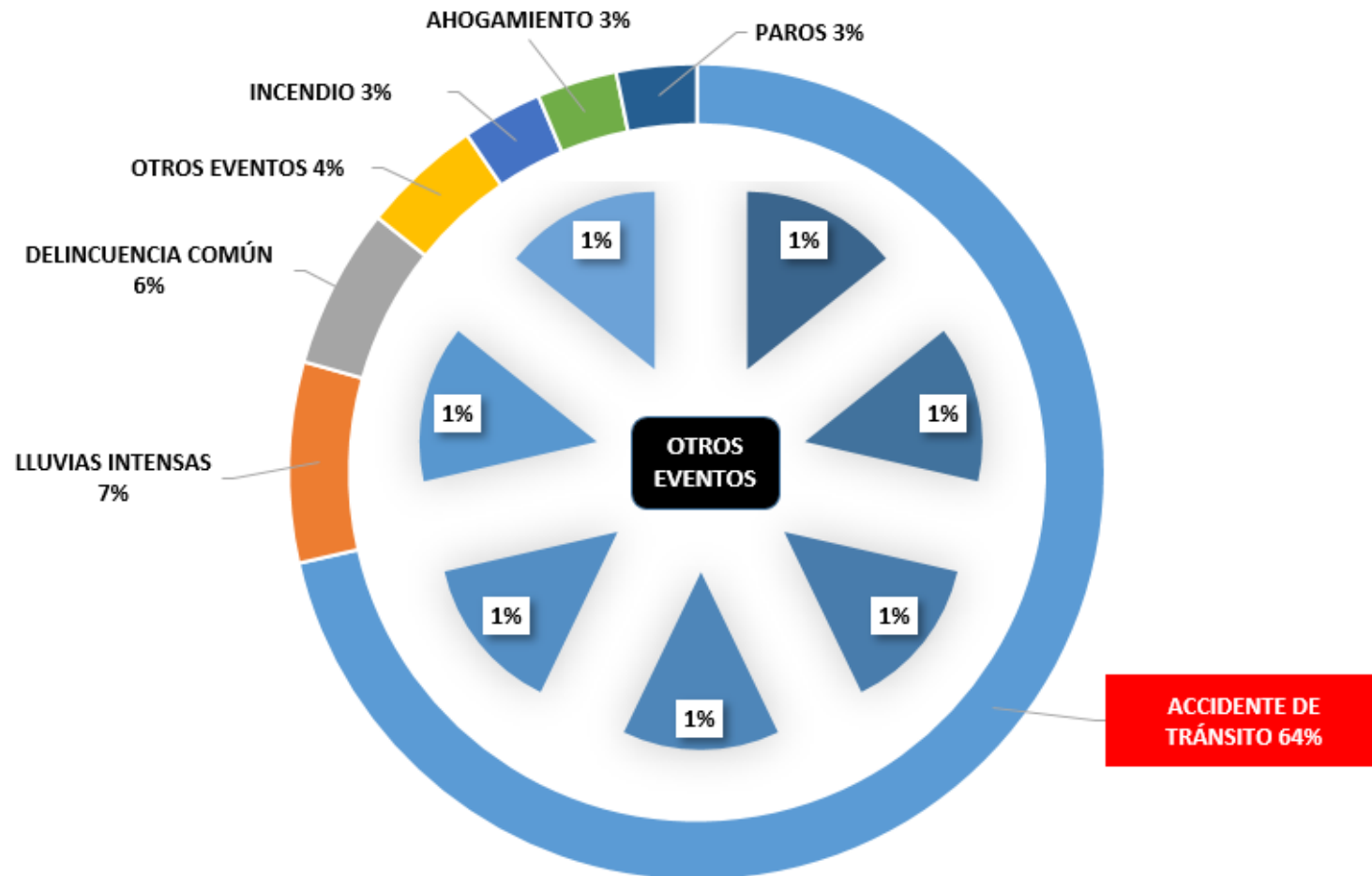

FUENTE: SIREED-COE SALUD

# ACCIDENTE DE TRÁNSITO - PUNO

REPORTE DE SITUACIÓN N°2147-2022 - UFCOE SALUD – DIGERD/MINSA

**NO bajemos la guardia ANTE LA COVID-19**

**FECHA DE EVENTO: 26 DE MARZO DEL 2022 – 18:30 HORAS**

DEPARTAMENTO	PROVINCIA	DISTRITO
PUNO	AZÁNGARO	SAN ANTON
LUGAR: C.P. SAN ISIDRO SECTOR CCATUYO		

SE REGISTRA COLISION ENTRE TRAILER Y UNIDAD TIPO VAN, A LA ALTURA DEL KM 130 DE LA CARRETERA INTEROCEÁNICA.



## DAÑOS A LA SALUD

- **Hospitalizados** : **02** (Hospital Carlos Monge Medrano)
- **Fallecidos** : **05** (en foco)

Fuente: EMED Salud Diresa Puno

# ACCIDENTE DE TRÁNSITO – LA LIBERTAD

REPORTE DE SITUACIÓN N°2148-2022 - UFCOE SALUD – DIGERD/MINSA

**NO** bajemos  
la guardia  
**ANTE LA COVID-19**

**FECHA DE EVENTO: 27 DE MARZO DEL 2022 – 00:15 HORAS**

DEPARTAMENTO	PROVINCIA	DISTRITO
CALLAO	PROV. CONST. DEL CALLAO	CALLAO
LUGAR: PARADERO AJINOMOTO- OQUENDO		



SE REGISTRÓ ACCIDENTE DE TRÁNSITO EN EL SECTOR CHUÍN DISTRITO DE PAIJÁN, SE TRATO DE CHOQUE DE BUS INTERPROVINCIAL Y UNA MOTOTAXI.

## DAÑOS A LA SALUD

- **Lesionados** : **06** (Hospital Regional Docente De Trujillo)
- **Altas médicas** : **02** (atendidos en foco)
- **Fallecidos** : **02** (Foco)

Fuente: EMED Salud Geres La Libertad

# OTROS EVENTOS – SAN MARTÍN

REPORTE DE SITUACIÓN N°2186-2022 - UFCOE SALUD – DIGERD/MINSA

**NO** bajemos  
la guardia  
**ANTE LA COVID-19**

**FECHA DE EVENTO: 28 DE MARZO DEL 2022 – 12:15 HORAS**

DEPARTAMENTO	PROVINCIA	DISTRITO
SAN MARTÍN	BELLAVISTA	BELLAVISTA
LUGAR: BELLAVISTA 4 PISO		



SE REGISTRA HERIDOS EN UN DESALOJO EN ZONA INVADIDA, LOS HERIDOS SON POR PARTE DE EFECTIVOS DE LA PNP Y POBLADORES.

## DAÑOS A LA SALUD

- **Fallecidos:** 01
- **Lesionados:** 12 (Hospital Guillermo Díaz de la Vega de Abancay)

## RECURSO MOVILIZADO

- **Equipo técnico:** 03
- **Brigadistas:** 05
- **Ambulancia:** 02
- **Personal de salud:** 10

Fuente: EMED Salud Diresa San Martín

# ACCIDENTE DE TRÁNSITO - ÁNCASH

REPORTE DE SITUACIÓN N°2200-2022 - UFCOE SALUD – DIGERD/MINSA

**NO** bajemos  
la guardia  
**ANTE LA COVID-19**

**FECHA DE EVENTO: 28 DE MARZO DEL 2022 – 19:40 HORAS**

DEPARTAMENTO	PROVINCIA	DISTRITO
ÁNCASH	CORONGO	CUSCA
LUGAR: CENTRO POBLADO DE TARICA		

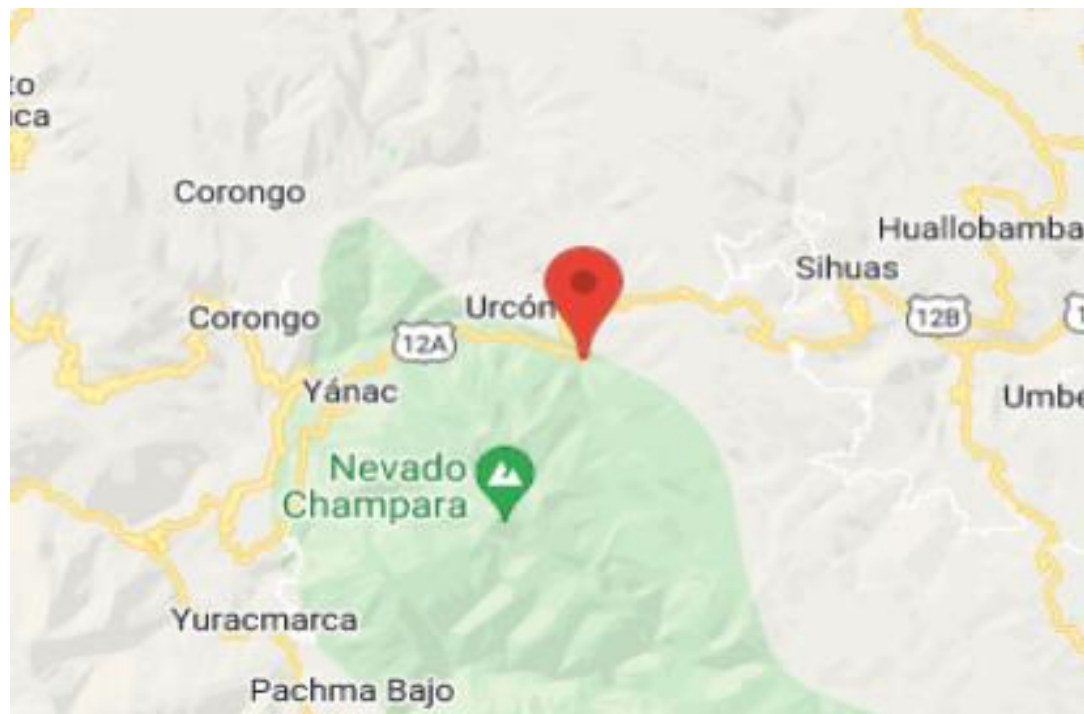

SE REGISTRA ACCIDENTE DE TRÁNSITO POR CAIDA DE UNA MINIVAN A UN BARRANCO DE APROXIMADAMENTE 100 METROS, A LA ALTURA DEL CENTRO POBLADO DE TARICA, EL CUAL DEJA COMO SALDO UN FALLECIDO Y LESIONADOS. LOS LESIONADOS FUERON EVACUADOS AL HOSPITAL DE CARAZ.

## DAÑOS A LA SALUD

- **Fallecidos:** **01** (En Foco)
- **Lesionados:** **05** (Hospital de Caraz)

## RECURSO MOVILIZADO

- **Brigadistas:** **01**
- **Ambulancia:** **08**
- **Personal de salud:** **02**

Fuente: EMED Salud Diresa Áncash

# PARO DE TRANSPORTISTAS DE CARGA PESADA – NIVEL NACIONAL

**NO bajemos la guardia ANTE LA COVID-19**

REPORTE DE SITUACIÓN N°022-2022 – UFCOE SALUD – DIGERD/MINSA  
FECHA Y HORA DE INICIO: 28 DE MARZO DEL 2022 / 06:00 HORAS  
FECHA Y HORA DE ACTUALIZACIÓN N°02: 30 DE MARZO DEL 2022 / 14:00 HORAS  
EVENTO: PARO DE TRANSPORTISTAS DE CARGA PESADA  
REGIÓN: AREQUIPA, AYACUCHO, CUSCO, HUANCAMELICA, ICA, JUNÍN, LIMA REGIÓN, PIURA, SAN MARTÍN

## AMBULANCIAS MOVILIZADAS

01

01 P.S PILCOMAYO (Huancayo, Junín)



## 02 RECURSOS MOVILIZADOS

02 PERSONAL DE LA SALUD (Junín)

## IPRESS EN ALERTA

Las IPRESS a nivel nacional se encuentran en alerta ante la posible llegada de pacientes, según la R.M. 225-2020-SA, que declara en alerta roja a los establecimientos de salud y oferta móvil complementaria instalada a nivel nacional.

## 06 DAÑOS A LA SALUD

- 03 LESIONADOS (Junín:03)
- 01 ALTA (Junín:01)
- 02 FALLECIDO (Junín:01, Huancavelica:01)

# MONITOREO DE INSTITUCIONES TÉCNICO CIENTÍFICAS

## EVENTOS SÍSMICOS (20)

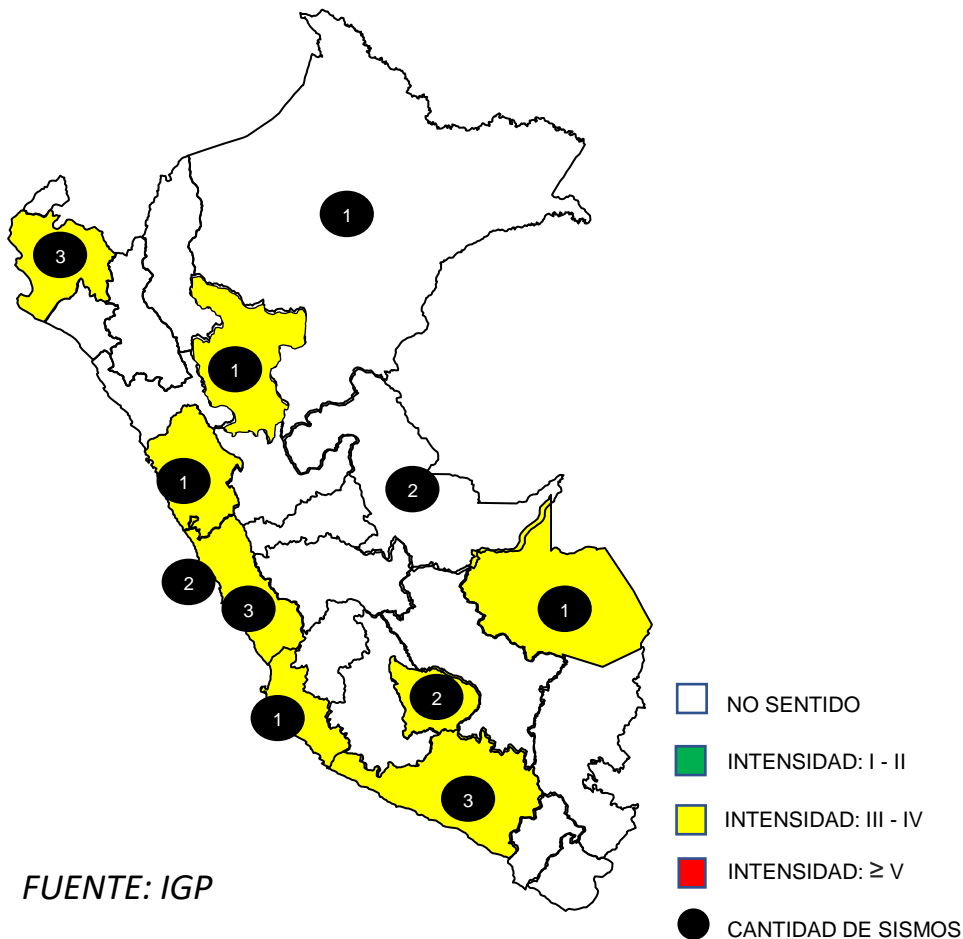

FUENTE: IGP

REGIÓN	REFERENCIA	FECHA	MAGNITUD	INTENSIDAD
Áncash	64 km al SO de Huarney, Huarney - Ancash	31/03/2022	4.6	IV Huarney
Apurímac	3 km al N-NE de Abancay, Abancay - Apurimac	31/03/2022	3.5	III Abancay
Piura	39 km al SE de Paita, Paita - Piura	31/03/2022	3.8	III Paita
San Martín	12 km al N de Moyobamba, Moyobamba - San Martín	31/03/2022	4.7	III Moyobamba
Ucayali	36 km al N de Pucallpa, Coronel Portillo - Ucayali	30/03/2022	4	NO SENTIDO
Lima	90 km al Oeste-SO de Huacho, Huaura - Lima	30/03/2022	5.2	IV-V Huacho
Piura	33 km al N de Ayabaca, Ayabaca - Piura	29/03/2022	3.6	III Ayabaca
Arequipa	59 km al N de Cabanaconde, Caylloma - Arequipa	29/03/2022	4	NO SENTIDO
Apurímac	3 km al E de Abancay, Abancay - Apurimac	29/03/2022	4.5	IV-V Abancay
Arequipa	2 km al NE de Madrigal, Caylloma - Arequipa	29/03/2022	3.4	III Madrigal
Piura	18 km al SO de Chulucanas, Morropon - Piura	29/03/2022	3.7	III Chulucanas
Lima	36 km al O de Chilca, Cañete - Lima	29/03/2022	3.5	III Chilca
Ica	20 km al NE de Marcona, Nazca - Ica	28/03/2022	3.9	III Marcona
Arequipa	36 km al N de Quilca, Camana - Arequipa	28/03/2022	3.9	III Quilca
Callao	22 km al Oeste - NO de la Provincia Constitucional del Callao	28/03/2022	3.6	III Provincia Constitucional del Callao
Callao	29 km al Sur-SE de la Provincia Constitucional del Callao	27/03/2022	3.8	III Provincia Constitucional del Callao
Loreto	29 km al O de Pampa Hermosa, Ucayali - Loreto	27/03/2022	4	NO SENTIDO
Ucayali	22 km al NE de Curimana, Padre Abad - Ucayali	26/03/2022	4.4	NO SENTIDO
Madre de Dio	96 km al Oeste-SO de Fitzcarrald, Manu - Madre De Dios	26/03/2022	4	III Fitzcarrald
Lima	42 km al Sur-SO de Huacho, Huaura - Lima	25/03/2022	3.9	III Huacho

## MONITOREO VULCANOLÓGICO



**VOLCÁN SABANCAYA**  
Periodo de análisis: 21-27 de marzo de 2022



El IGP informa que la actividad eruptiva del volcán Sabancaya se mantiene en niveles moderados, con la ocurrencia promedio de 29 explosiones volcánicas diarias que generan columnas de ceniza y gases de hasta 2.2 km de altura sobre la cima del volcán. **Para los siguientes días, no se esperan cambios significativos respecto a su actividad eruptiva.**

**NIVEL DE ALERTA: NARANJA**

12 VOLCANES MONITOREADOS EN TIEMPO REAL	1 VOLCÁN EN PROCESO ERUPTIVO
--	---------------------------------

### RECOMENDACIONES

- ✓ Se recomienda no acercarse a un radio menor de 12 km del cráter. En caso de caída de ceniza, cubrirse la nariz y boca con paños húmedos o mascarillas. Mantener cerradas las puertas y ventanas de las viviendas.

### PERSPECTIVAS

- Durante el 28 al 30 de marzo, la dispersión de cenizas sería hacia los sectores noroeste y oeste del Sabancaya, mientras que entre el 31 de marzo al 3 de abril la dispersión de cenizas sería hacia el sector suroeste del volcán.
- Se prevé la presencia de lluvias ligeras entre el 28 al 29 marzo, las cuales podrían condicionar la generación y descenso de lahares en los alrededores del volcán Sabancaya.

FUENTE: IGP

**COMUNICADO OFICIAL ENFEN N° 03-2022 – 14 de marzo de 2022**  
 Estado del sistema de alerta: **No Activo**

La Comisión Multisectorial del ENFEN cambia el estado del Sistema de alerta ante La Niña costera a "No Activo", debido a que es más probable que la temperatura superficial del mar en la región Niño 1+2, que incluye la zona norte y centro del mar peruano, presente valores en promedio dentro del rango neutral desde marzo hasta, por lo menos, inicios de invierno. Por otro lado, se espera que continúe la presencia del evento La Niña, de magnitud débil, en el Pacífico central hasta inicios de invierno de 2022. El pronóstico climático para el trimestre marzo-mayo de 2022 indica condiciones de lluvia bajo lo normal en la costa norte y parte de la sierra nor-occidental, sin descartar en estas regiones lluvias localizadas de moderada a fuerte intensidad y de corta duración, asociadas al calentamiento del mar frente a la costa norte durante marzo. En el resto del país, se prevé mayormente condiciones normales de lluvia por lo menos hasta el inicio del invierno. Desde el punto de vista biológico se prevé que los cardúmenes de anchoveta se mantengan en zonas cercanas a la costa y que el bonito y caballa continúen disponibles de acuerdo a su estacionalidad. La Comisión Multisectorial del ENFEN continuará monitoreando e informando sobre la evolución de las condiciones oceánicas-atmosféricas y actualizando las perspectivas.



Figura 1: Promedio mensual de las anomalías de TSM en el Pacífico en febrero de 2022. La región Niño 3.4 delimitada con el recuadro negro y la región Niño 1+2 delimitada con el recuadro rojo. Fuente: CMEMS v3.0



Figura 2. Probabilidades mensuales estimadas para condiciones cálidas, neutras y frías en el Pacífico central (región Niño 3.4, izquierda) y en el extremo del Pacífico oriental (región Niño 1+2, frente a la costa de Perú, derecha) entre marzo y julio de 2022.

# AVISOS METEOROLÓGICO NIVEL NARANJA

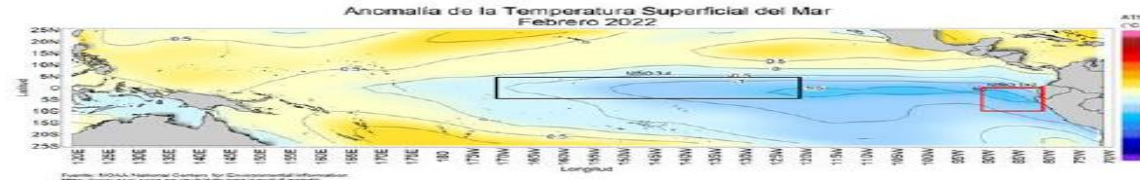
## AVISO DE CORTO PLAZO ANTE POSIBLE ACTIVACIÓN DE QUEBRADAS

**NO bajemos la guardia**  
**ANTE LA COVID-19**

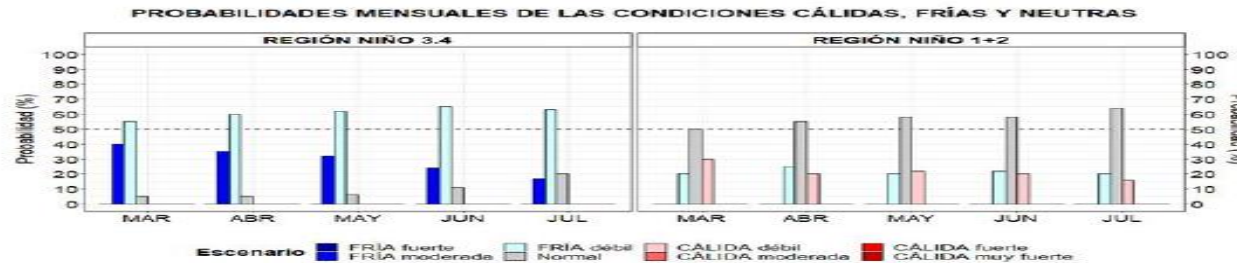
### AVISO N° 782 - 2022 – COE SALUD – DIGERD – MINSA

#### AVISO DE CORTO PLAZO ANTE POSIBLE ACTIVACIÓN DE QUEBRADAS

##### NIVEL NARANJA

Estos avisos indican la posibilidad de activación de quebradas asociada a las lluvias pronosticadas para las siguientes 24 horas (aviso de corto plazo), considerando la lluvia de los 7 días antecedentes y la susceptibilidad a movimientos en masa.

En el contexto de estos avisos, la activación de quebradas (o huaycos) se refiere a los flujos de agua y movimientos en masa rápidos en quebradas o cuencas pequeñas resultantes de la acción de las lluvias precedentes y actuales y las condiciones geológicas. Incluye flujos de lodo, crecidas de detritos, y flujo de detritos.

#### FUENTE:

SENAMHI – AVISO DE CORTO PLAZO ANTE POSIBLE ACTIVACIÓN DE QUEBRADAS - N°090 - 2022

Fecha de inicio | Jueves, 31 de Marzo de 2022 - 13:00 horas

Plazo | Corto plazo – 24 horas

#### ZONAS ALERTADAS

##### NIVEL NARANJA

ANCASH	BOLOGNESI, HUAYLAS, RECUAY, YUNGAY.
CAJAMARCA	CHOTA, CUTERVO, JAEN, SAN IGNACIO.
HUANUCO	LEONCIO PRADO, MARAÑON,
JUNÍN	YAULI
LIMA	HUARAL, HUAROCHIRI, HUAURA,
PIURA	HUANCABAMBA

##### NIVEL AMARILLO

AMAZONAS, ANCASH, CAJAMARCA, HUANCABELICA, HUANUCO, JUNIN, LAMBAYEQUE, LIMA, PASCO, PIURA, SAN MARTIN, UCAYALI.



Fuente: Senamhi

# AVISO HIDROLÓGICO NIVEL NARANJA

## PRECIPITACIONES EN LA SELVA

**NO** bajemos  
la guardia  
ANTE LA COVID-19

### AVISO N°783 - 2022 – COE SALUD – DIGERD – MINSA

#### PRECIPITACIONES EN LA SIERRA

#### NIVEL NARANJA

El SENAMHI informa que el sábado 2 de abril se presentarán precipitaciones (nieve, granizo, aguanieve y lluvia) de moderada a fuerte intensidad en la sierra. Estas precipitaciones estarán acompañadas de descargas eléctricas y ráfagas de viento superiores a los 35 km/h. Además, se prevé la ocurrencia de nieve en zonas por encima de los 4000 m s. n. m., granizo de forma aislada en localidades sobre los 3200 m s. n. m. y lluvia aislada en la costa.

#### FUENTE:

SENAMHI – AVISO METEOROLOGICO N°077 - 2022

Fecha de emisión	Jueves , 31 de Marzo de 2022
Inicio del evento	Sábado , 02 de Abril de 2022 a las 00:00 horas
Fin del evento	Sábado , 02 de Abril de 2022 a las 23:59 horas
Plazo	23 horas

#### ZONAS ALERTADAS

#### DEPARTAMENTOS ALERTADOS

AMAZONAS, ANCASH, APURIMAC, AREQUIPA, AYACUCHO, CAJAMARCA, CUSCO, HUANCANELICA, HUANUCO, JUNIN, LA LIBERTAD, LAMBAYEQUE, LIMA, PASCO, PIURA, PUNO, TUMBES



Fuente: Senamhi

# AVISO HIDROLÓGICO NIVEL NARANJA

## SITUACIÓN ACTUAL DEL CAUDAL DEL RIO TUMBES – ESTACIÓN PUENTE TUMBES

**NO bajemos la guardia ANTE LA COVID-19**

### AVISO N° 787 - 2022 – COE SALUD – DIGERD – MINSa

#### SITUACIÓN ACTUAL DEL CAUDAL DEL RIO TUMBES - ESTACIÓN PUENTE TUMBES

#### NIVEL NARANJA

El SENAMHI, organismo adscrito al Ministerio del Ambiente, informa sobre el comportamiento hidrológico del RIO TUMBES, en el departamento TUMBES. Hoy Jueves, 31 de Marzo de 2022 a las 20:00 hrs, la estación hidrológica PUENTE TUMBES, registró un CAUDAL de 810.18 m<sup>3</sup>/s, ubicándose en el umbral NARANJA. Las potenciales áreas de afectación serían los centros poblados de TUMBES, SAN JOSE, PUEBLO NUEVO, LA NORIA, PUERTO EL CURA, GARBANZAL y SAN JUAN DE LA VIRGEN. Se recomienda a la población tomar las precauciones correspondientes y evitar realizar cualquier actividad cercana al río.

#### FUENTE:

SENAMHI – AVISO HIDROLÓGICO N° 1335 - 2022

Fecha de emisión: Jueves, 31 de Marzo de 2022 a las 21:00 horas

Fecha de inicio: Jueves, 31 de Marzo de 2022 a las 21:00 horas

Fecha de final: Viernes, 01 de Abril de 2022 a las 05:00 horas

Plazo: Corto plazo

#### ZONA ALERTADA

DEPARTAMENTO	PROVINCIA
TUMBES	TUMBES

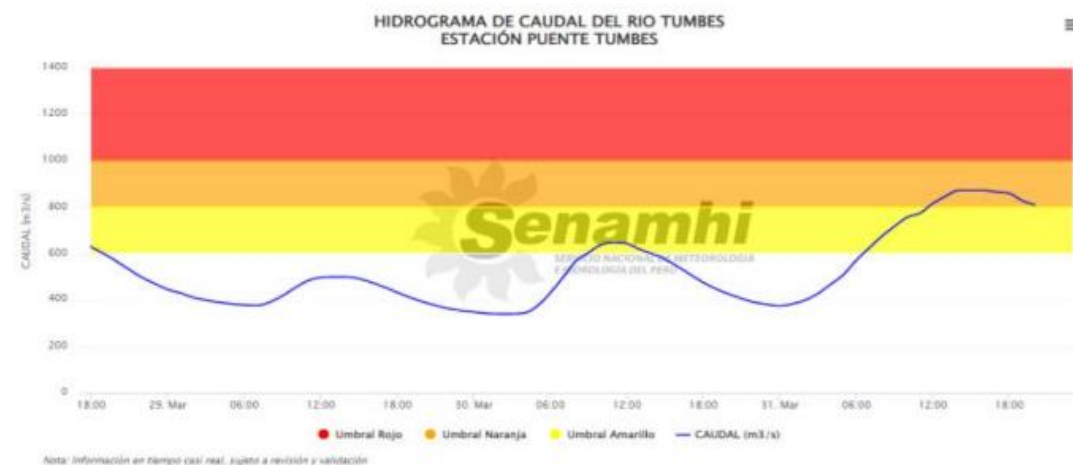

Cuerpo de Agua	Estación	Distrito	CAUDAL a las 20:00 horas	Umbral Rojo (m <sup>3</sup> /s)
RIO TUMBES	PUENTE TUMBES	CORRALES	810.18	1000

# ACCIONES COVID-19 NACIONAL DIGERD

# PRIMERA RESPUESTA EN EE.SS CON INFRAESTRUCTURAS MÓVILES (COVID-19)

**NO** bajemos  
la guardia  
ANTE LA COVID-19

Actualizado al 31.03.22



**19**  
Regiones  
Fortalecidas

59 Infra. Móvil Nivel 1  
47 Infra. Móvil Nivel 2  
11 Infra. Móvil Nivel 3

**117**  
Infraestructuras  
Móviles

## NIVEL 1



CARPA 6X9

**TRIAJE**

## NIVEL 2



**ATENCIÓN DE PACIENTES  
LEVES / MODERADOS**

## NIVEL 3



Oferta Móvil TMS4



Módulo UCI



Módulo de atención  
ambulatorial



Hospitalización Masiva



Área de  
Expansión

**ATENCIÓN DE PACIENTES SEVEROS**

FUENTE: CENTRO DE OPERACIONES DE EMERGENCIA SALUD / DIGERD - MINSA



PERÚ  
Ministerio  
de Salud



**DIGERD**  
Dirección General de Gestión del Riesgo  
de Desastros y Defensa Nacional en Salud



**Siempre  
con el pueblo**

# INFRAESTRUCTURAS MÓVILES

## DESPLÉGADAS EN LIMA POR COVID-19

**NO bajemos la guardia**  
**ANTE LA COVID-19**

Actualizado al 31.03.22

### NIVEL 1

(ATENCIÓN DE PACIENTES LEVES)

- HOSPITAL DOS DE MAYO / 03 TM54
- HOSPITAL MARÍA AUXILIADORA / 02 TM54
- HOSPITAL DE SAN JUAN DE LURIGANCHO / 01 TM36
- HOSPITAL ARZOBISPO LOAYZA / 01 TM54 / 01 TM36

**08** INFRAESTRUCTURAS MÓVILES

### NIVEL 2

(ATENCIÓN DE PACIENTES MODERADOS)

- ESTADIO RICARDO PALMA - CARABAYLLO / 05 TM54 - 01 TM36 - 03 TM83 - 01 MAA
- HOSPITAL NACIONAL HIPÓLITO UNANUE / 02 TM54
- INST. NACIONAL CIENCIAS NEUROLÓGICAS / 01 MÓDULO DE ATENCIÓN AMBULATORIA
- HOSPITAL SANTA ROSA / 03 TM54

**16** INFRAESTRUCTURAS MÓVILES

### NIVEL 3

(ATENCIÓN DE PACIENTES SEVEROS)

- HOSPITAL SERGIO BERNALES / 02 TM54 - 01 SHELTER UCI / 01 MMA
- HOSPITAL DE EMERGENCIAS VILLA EL SALVADOR / 01 MÓDULO DE ATENCIÓN AMBULATORIA
- HOSPITAL CAYETANO HEREDIA / 01 MÓDULO DE ATENCIÓN AMBULATORIA / 01 SHELTER UCI

**07** INFRAESTRUCTURAS MÓVILES

FUENTE: CENTRO DE OPERACIONES DE EMERGENCIA SALUD / DIGERD - MINSA

# INFRAESTRUCTURAS MÓVILES DESPLÉGADAS EN REGIONES POR COVID-19

**NO bajemos la guardia**  
**ANTE LA COVID-19**

Actualizado al 31.03.22

**19**  
REGIONES

**NIVEL 1**  
ATENCIÓN DE  
PACIENTES LEVES  
**51**  
INFRAESTRUCTURAS  
MÓVILES

**NIVEL 2**  
ATENCIÓN DE  
PACIENTES  
LEVES/MODERADOS  
**31**  
INFRAESTRUCTURAS  
MÓVILES

**NIVEL 3**  
ATENCIÓN DE  
PACIENTES  
SEVEROS  
**04**  
INFRAESTRUCTURAS  
MÓVILES

MAA: Módulo de Atención Ambulatoria  
TM54: Tienda Modular de 54 m<sup>2</sup>  
TM183: Tienda Modular de 183 m<sup>2</sup>

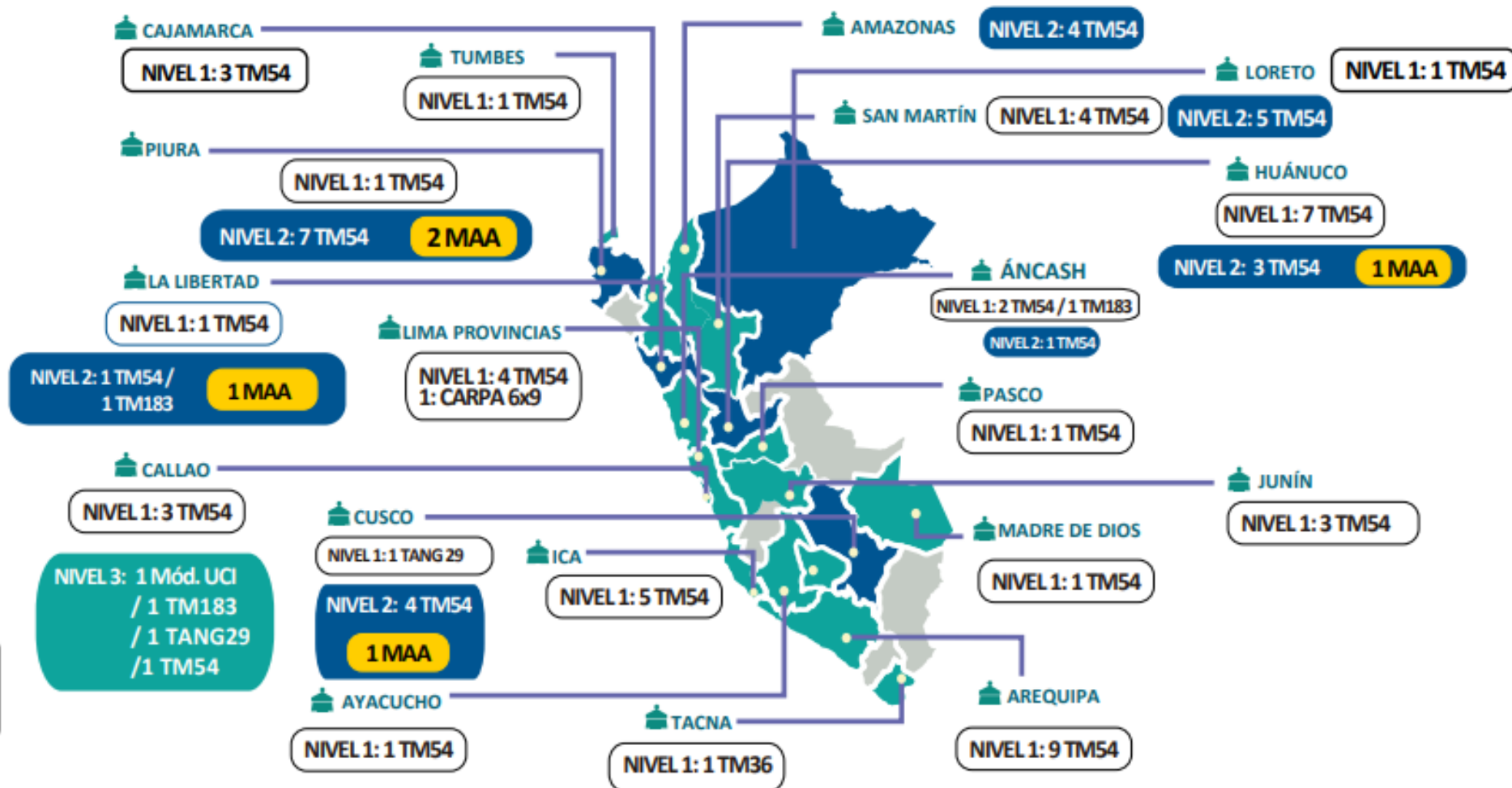

FUENTE: CENTRO DE OPERACIONES DE EMERGENCIA SALUD / DIGERD - MINSA

# INFRAESTRUCTURAS MÓVILES

## UBICACIÓN EXACTA DE DESPLIEGUE POR REGIONES

**NO bajemos la guardia**  
**ANTE LA COVID-19**

Actualizado al 31.03.22

- NIVEL 1
- NIVEL 2
- NIVEL 3
- MMA

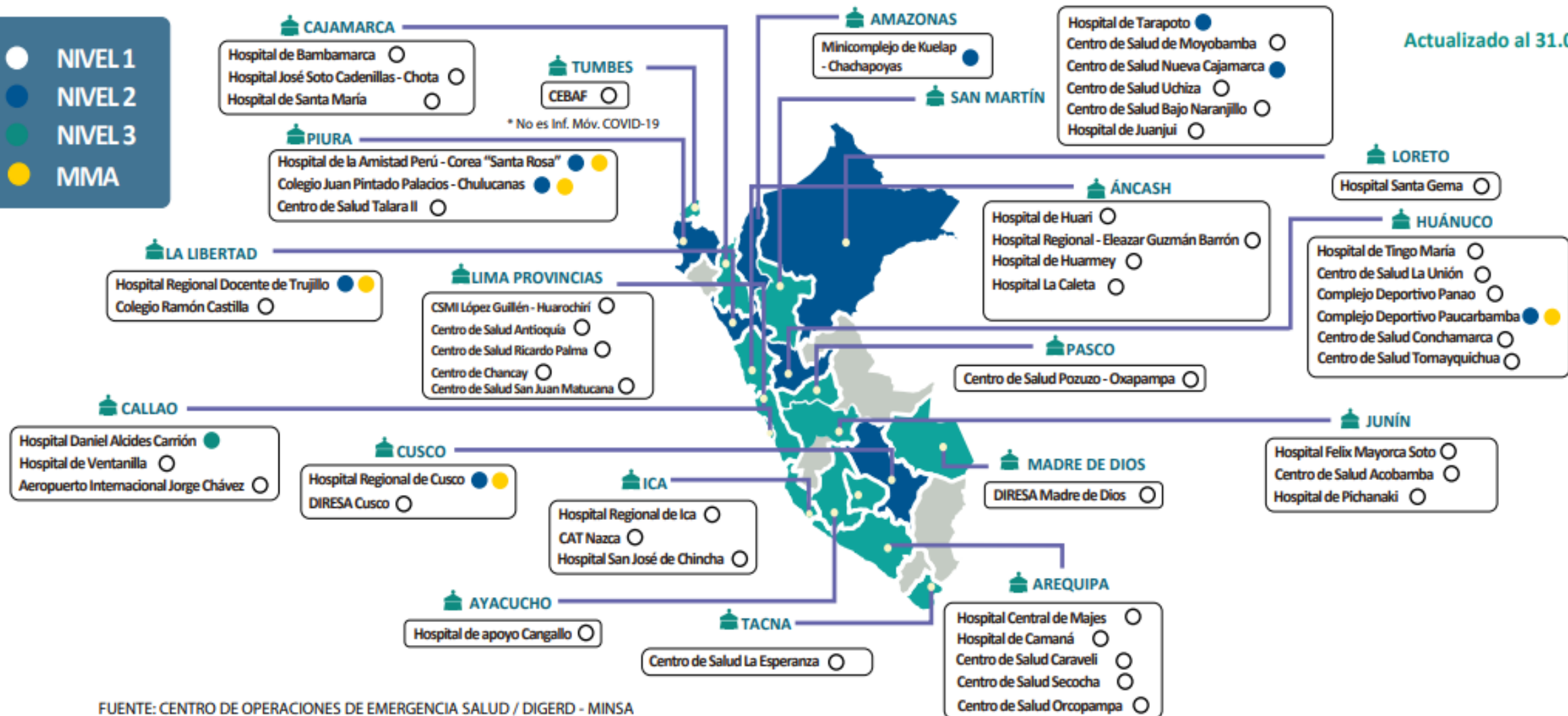

FUENTE: CENTRO DE OPERACIONES DE EMERGENCIA SALUD / DIGERD - MINSA

# ATENCIÓNES EN SALUD EN INFRAESTRUCTURAS MÓVILES DESPLAZADAS POR COVID-19

**NO bajemos  
la guardia  
ANTE LA COVID-19**

Actualizado al 31.03.22

**1,515,655**

TOTAL DE ATENCIONES  
PACIENTES COVID-19

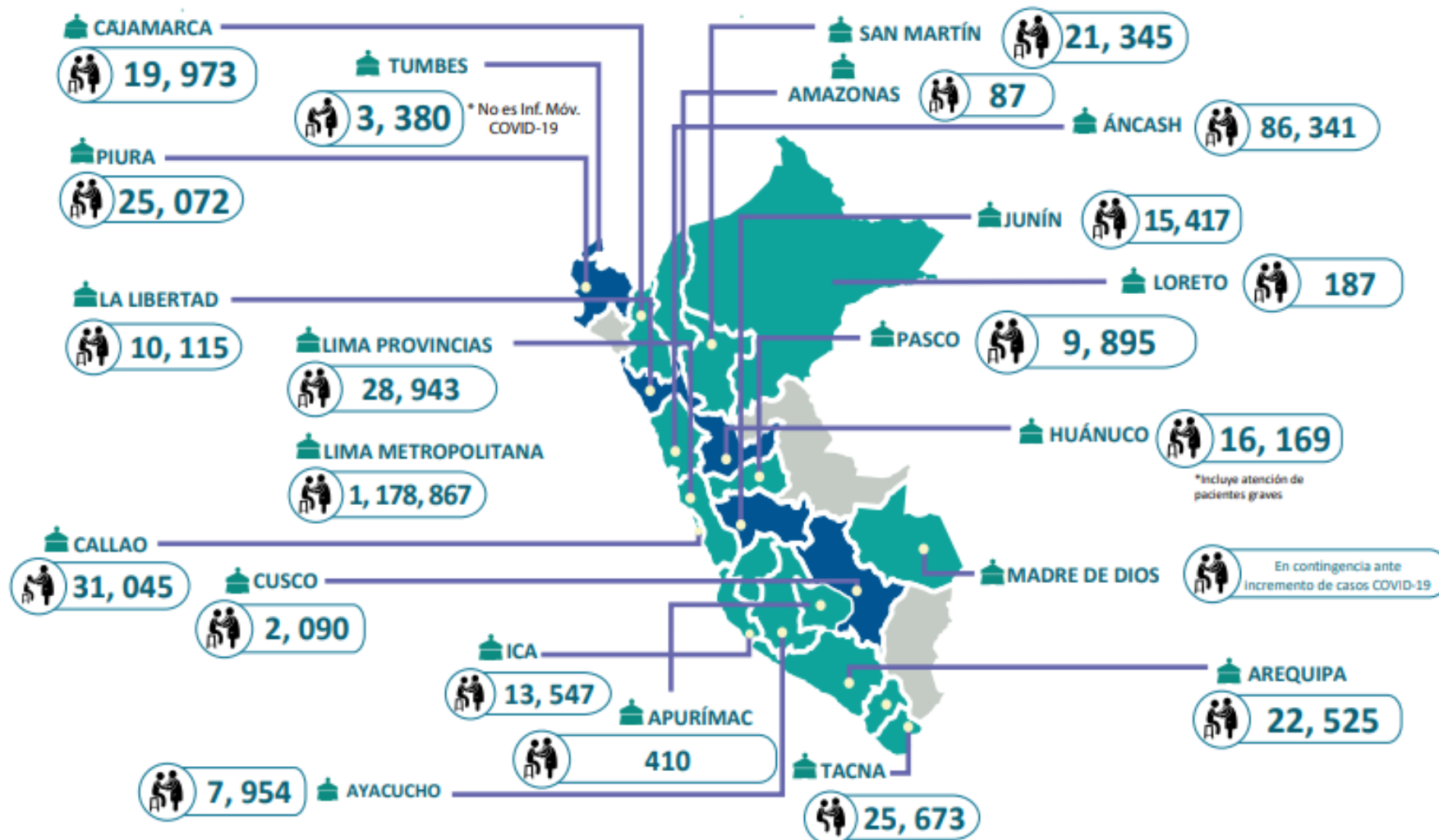

FUENTE: EMEDs Salud a nivel nacional  
ELABORADO POR: Centro de Operaciones de Emergencia del Sector Salud (COE Salud)

# ATENCIÓNES EN SALUD (SEGUNDA OLA) EN INFRAESTRUCTURAS MÓVILES DESPLAZADAS POR COVID-19

**NO bajemos  
la guardia  
ANTE LA COVID-19**

Actualizado al 31.03.22

## SEGUNDA OLA

Noviembre 2020 /  
Diciembre 2021

**1,085,484**

TOTAL DE ATENCIONES  
PACIENTES COVID-19

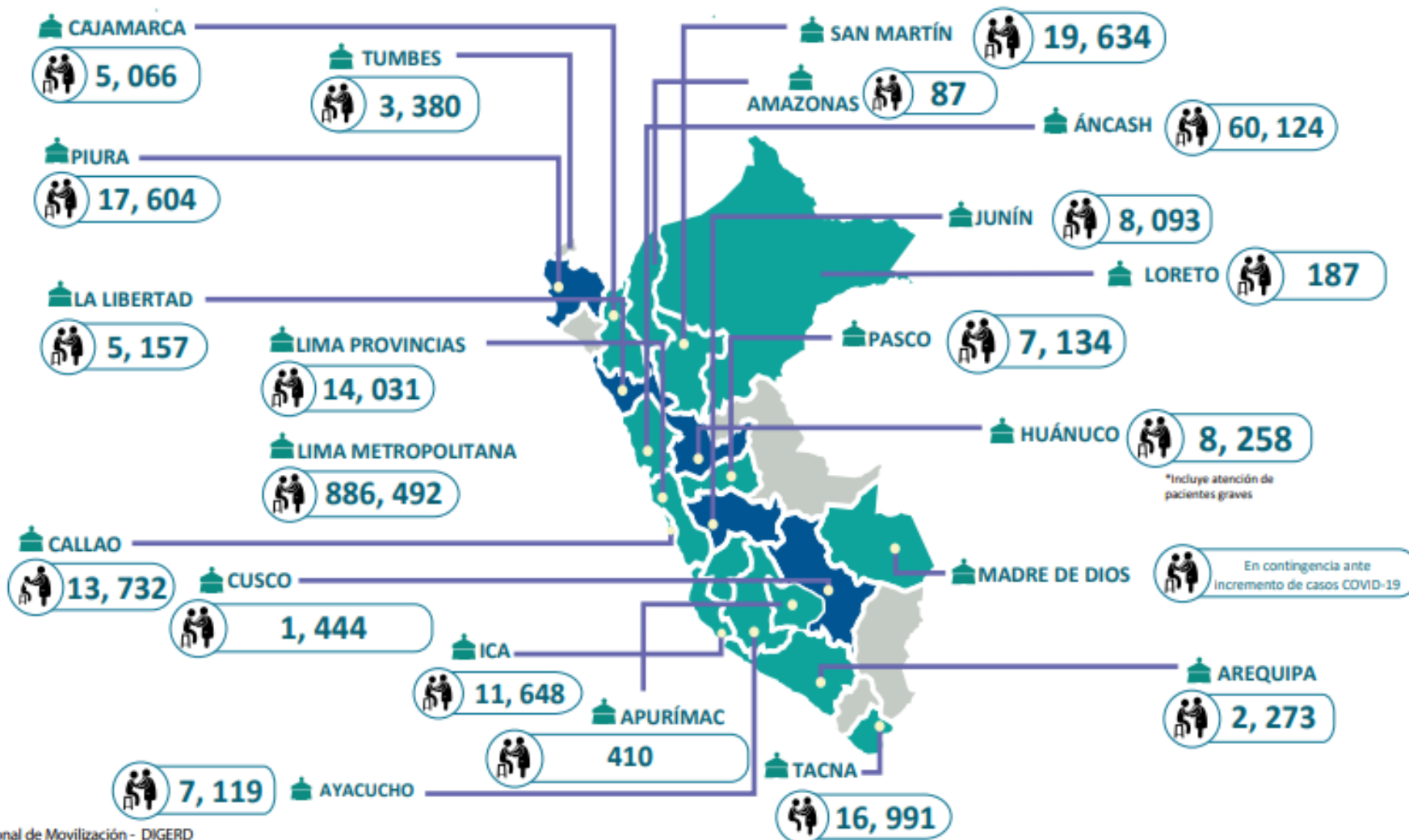

FUENTE: EMEDs Salud a nivel nacional y Unidad Funcional de Movilización - DIGERD  
ELABORADO POR: Centro de Operaciones de Emergencia del Sector Salud (COE Salud)

# ATENCIONES EN SALUD (TERCERA OLA) EN INFRAESTRUCTURAS MÓVILES DESPLAZADAS POR COVID-19

**NO bajemos  
la guardia**  
ANTE LA COVID-19

Actualizado al 31.03.22

**TERCERA OLA**  
Enero 2022 /  
Marzo 2022

**126,332**

TOTAL DE ATENCIONES  
PACIENTES COVID-19

\*Los datos se encuentran  
en proceso de consolidación.

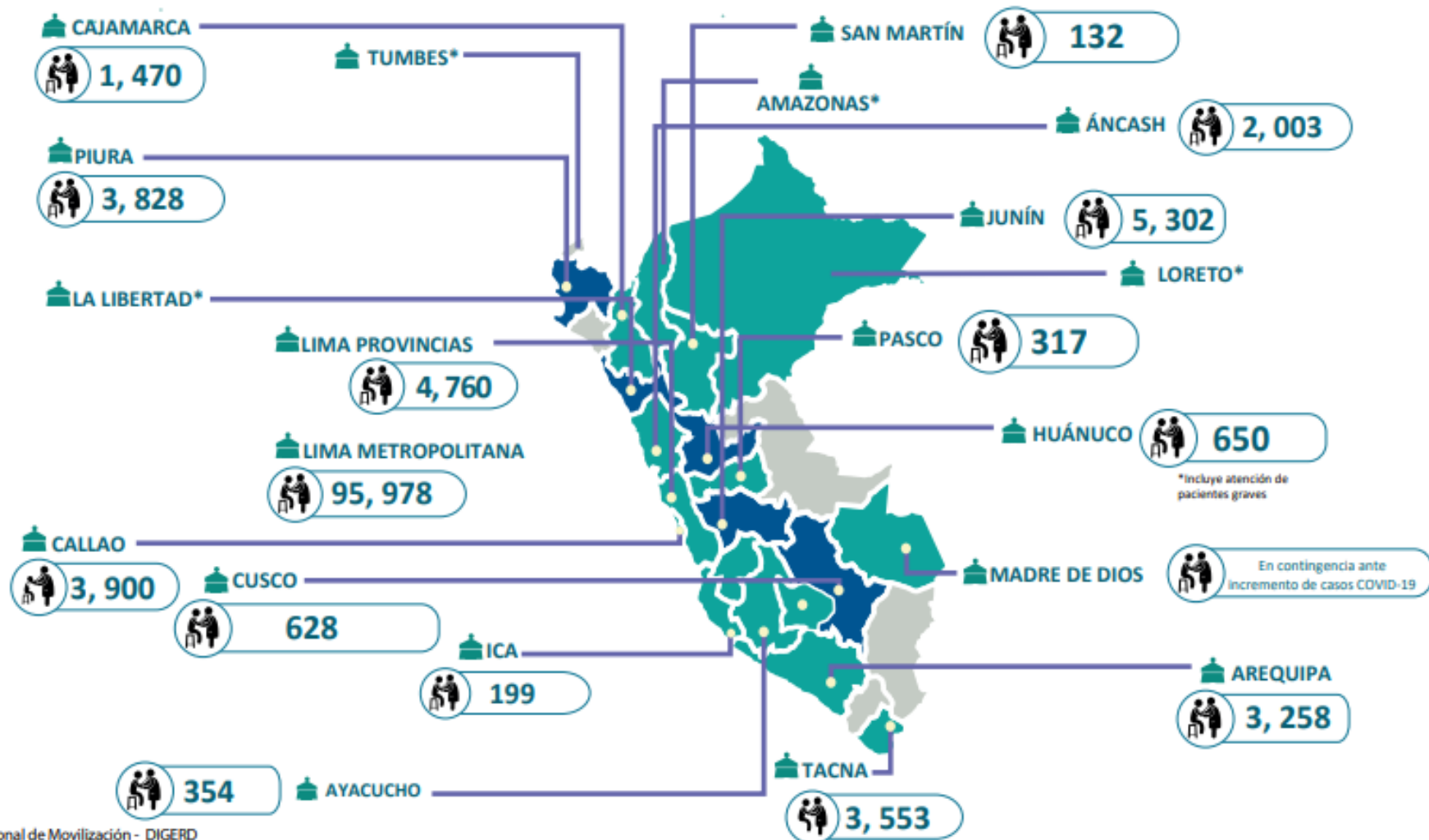

FUENTE: EMEDs Salud a nivel nacional y Unidad Funcional de Movilización - DIGERD  
ELABORADO POR: Centro de Operaciones de Emergencia del Sector Salud (COE Salud)

# PERSONAL CAS COVID DESPLEGADO POR DIGERD EN REGIONES

**NO** bajemos  
la guardia  
ANTE LA COVID-19

Actualizado al 31.03.22

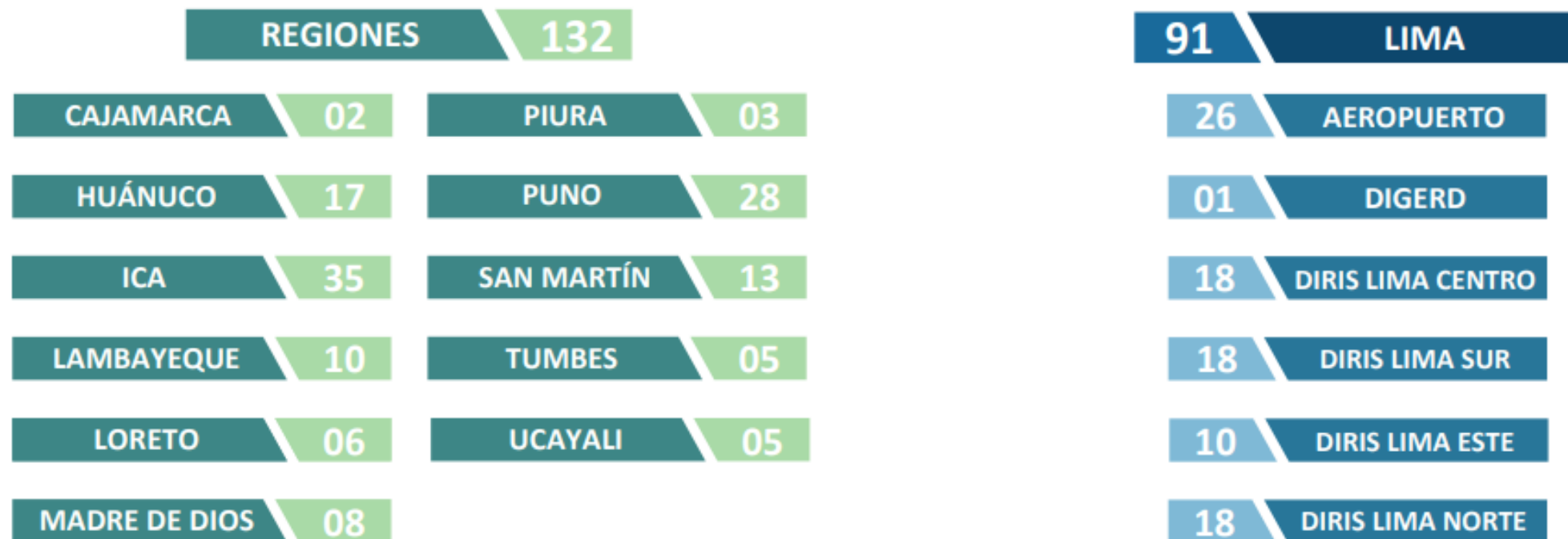

TOTAL PERSONAL CAS  
COVID DESPLEGADO



223

FUENTE: UNIDAD DE MOVILIZACIÓN EN SALUD (UMS) - DIGERD

# DECLARATORIA DE ESTADOS DE EMERGENCIA (DEE)

# DECRETOS DE ESTADO DE EMERGENCIA VIGENTES

**NO bajemos la guardia ANTE LA COVID-19**



ACTUALIZADO AL 31/03/22

NORMAL LEGAL	EVENTO	DEPARTAMENTO	PROVINCIA	DISTRITO	VIGENCIA
D. S. N° 014-2022-PCM	IMPACTO DE DAÑOS MOVIMIENTO SÍSMICO	AMAZONAS	5	21	16/12/21 al 12/04/22
		CAJAMARCA	4	8	
		SAN MARTÍN	2	6	
D. S. N° 017-2022-PCM	INTENSAS PRECIPITACIONES PLUVIALES	CAJAMARCA	8	20	06/03/22 al 04/05/22
D. S. N° 018-2022-PCM	INTENSAS PRECIPITACIONES PLUVIALES	AMAZONAS	5	22	09/03/22 al 07/05/22
D. S. N° 019-2022-PCM	INTENSAS PRECIPITACIONES PLUVIALES	SAN MARTÍN	1	1	09/03/22 al 07/05/22
D. S. N° 020-2022-PCM	INTENSAS PRECIPITACIONES PLUVIALES	CUSCO	1	1	10/03/22 al 08/05/22
D. S. N° 022-2022-PCM	INTENSAS PRECIPITACIONES PLUVIALES	LA LIBERTAD	1	1	18/03/22 al 16/05/22
D. S. N° 028-2022-PCM	IMPACTO DE DAÑOS MOVIMIENTO SÍSMICO	AREQUIPA	1	10	27/03/22 al 25/05/22
D. S. N° 029-2022-PCM	IMPACTO DE DAÑOS MOVIMIENTO SÍSMICO	AMAZONAS	6	20	29/01/22 al 25/05/22
		CAJAMARCA	6	14	
		SAN MARTÍN	6	13	
D. S. N° 030-2022-PCM	CONSECUENCIAS COVID - 19	TODOS	TODOS	TODOS	01/04/22 al 30/04/22
*D. S. N° 003-2022-SA	RIESGO INMINENTE BROTE POR DENGUE	TODOS	TODOS	TODOS	02/03/22 al 28/08/22

Fuente: PCM

# TEMPORADA DE LLUVIAS 2021 - 2022

# MONITOREO DE DAÑOS OCASIONADOS EN LA TEMPORADA DE LLUVIAS 2021 – 2022

DEL 26 DE SETIEMBRE DE 2021 AL 23 DE MARZO DE 2022

**NO bajemos la guardia ANTE LA COVID-19**

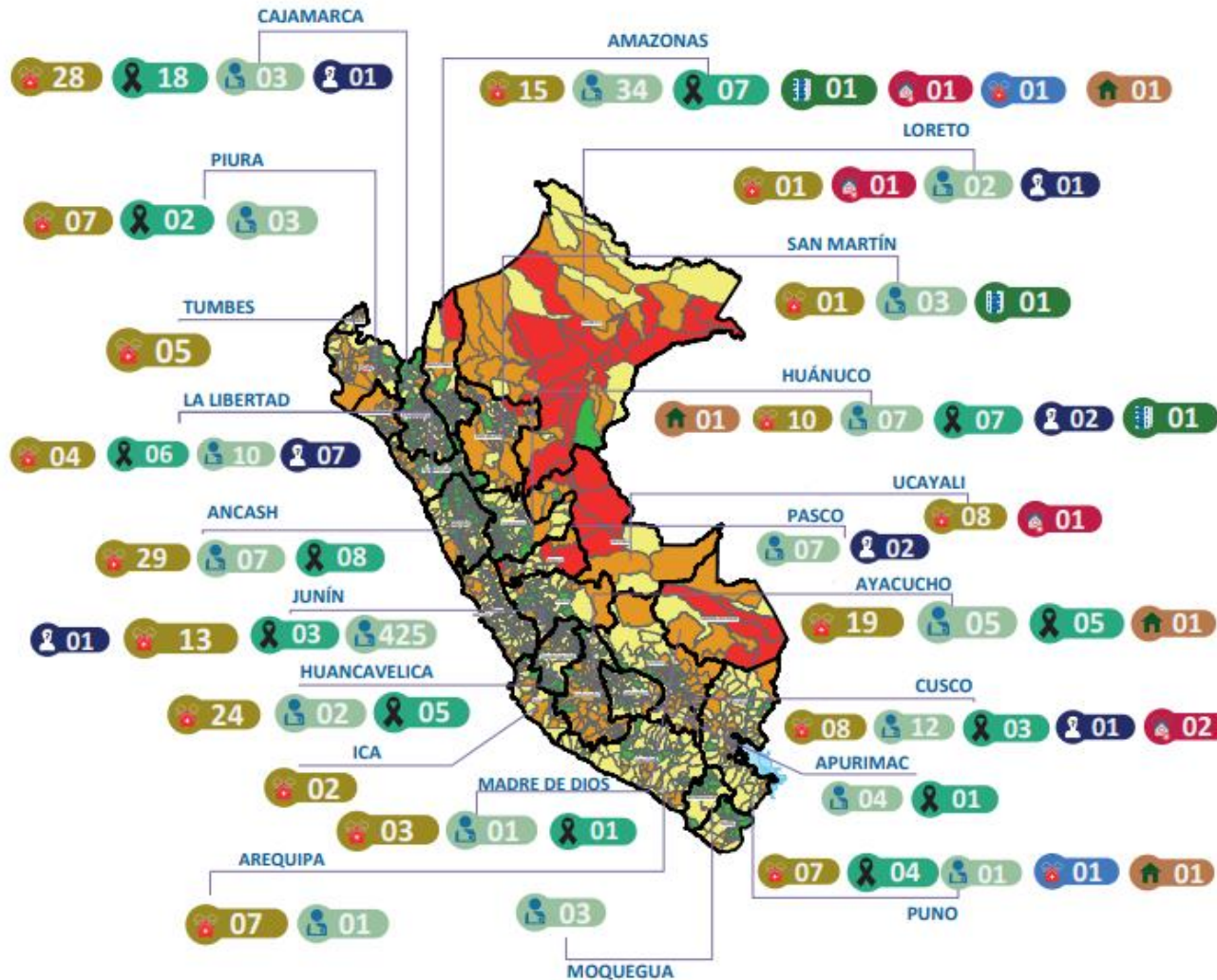

# MONITOREO DE ACCIONES EN SALUD

FRENTE A LA TEMPORADA LLUVIAS 2021 - 2022

**NO bajemos la guardia ANTE LA COVID-19**

Actualizado al 23/03/2022

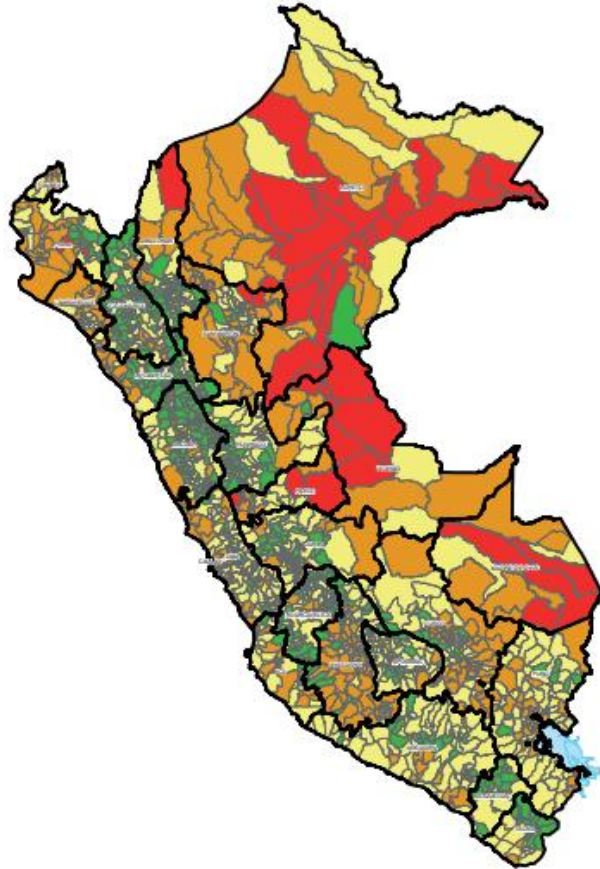

## BRIGADISTAS ALERTAS A NIVEL NACIONAL

DIRESA/GERESA/DIRIS	BRIG.INTERVENCIÓN INICIAL	
	TOTAL	ACTIVOS
ANCASH	369	369
AMAZONAS	136	136
APURIMAC	42	42
AREQUIPA	142	95
AYACUCHO	161	161
CAJAMARCA	387	387
CUSCO	146	146
DIRESA CALLAO	50	50
DIRIS LIMA CENTRO	130	130
DIRIS LIMA ESTE	150	150
DIRIS LIMA NORTE	151	151
DIRIS LIMA SUR	175	175
HUANCAVELICA	306	306
HUANUCO	198	198
ICA	128	128
JUNIN	174	174
LA LIBERTAD	226	226
LAMBAYEQUE	64	64
LORETO	150	150
MADRE DE DIOS	78	78
MOQUEGUA	83	83
PASCO	95	40
PIURA	155	155
PUNO	190	190
REGION LIMA	300	246
SAN MARTIN	167	167
TACNA	120	120
TUMBES	107	107
UCAYALI	105	105
<b>TOTAL</b>	<b>4685</b>	<b>4529</b>

**4685**

Fuente: Unidad de Movilización en Salud de la DIGERD

Fuente: Centro de Operaciones de Emergencia Salud (COE Salud)

# INDICADORES COE SALUD

# IMPACTO EN LA SALUD DE EVENTOS DE EMERGENCIAS Y DESASTRES A NIVEL NACIONAL

**NO bajemos la guardia ANTE LA COVID-19**

**TABLA N°2- DETALLE DEL IMPACTO A LA SALUD POR EVENTOS DE EMERGENCIAS Y DESASTRES REGISTRADOS**

REPORTES SIREED	DAÑOS A LA SALUD	
	REGIONES	LESIONADOS
PIURA	0	14
LA LIBERTAD	16	5
PUNO	5	5
ÁNCASH	9	2
AYACUCHO	13	1
CAJAMARCA	10	1
HUÁNUCO	2	1
JUNÍN	8	1
LIMA CENTRO	21	1
SAN MARTÍN	12	1
TACNA	7	1
AMAZONAS	0	0
APURÍMAC	6	0
AREQUIPA	3	0
CALLAO	9	0
CUSCO	5	0
HUANCAVELICA	0	0
LAMBAYEQUE	0	0
LIMA	3	0
LIMA NORTE	3	0
LIMA SUR	11	0
LORETO	0	0
<b>Total general</b>	<b>143</b>	<b>33</b>

**GRÁFICO N°2- DISTRIBUCIÓN DEL IMPACTO A LA SALUD POR EVENTOS DE EMERGENCIAS Y DESASTRES REGISTRADOS – SEMANA EPIDEMIOLOGICA N°10**

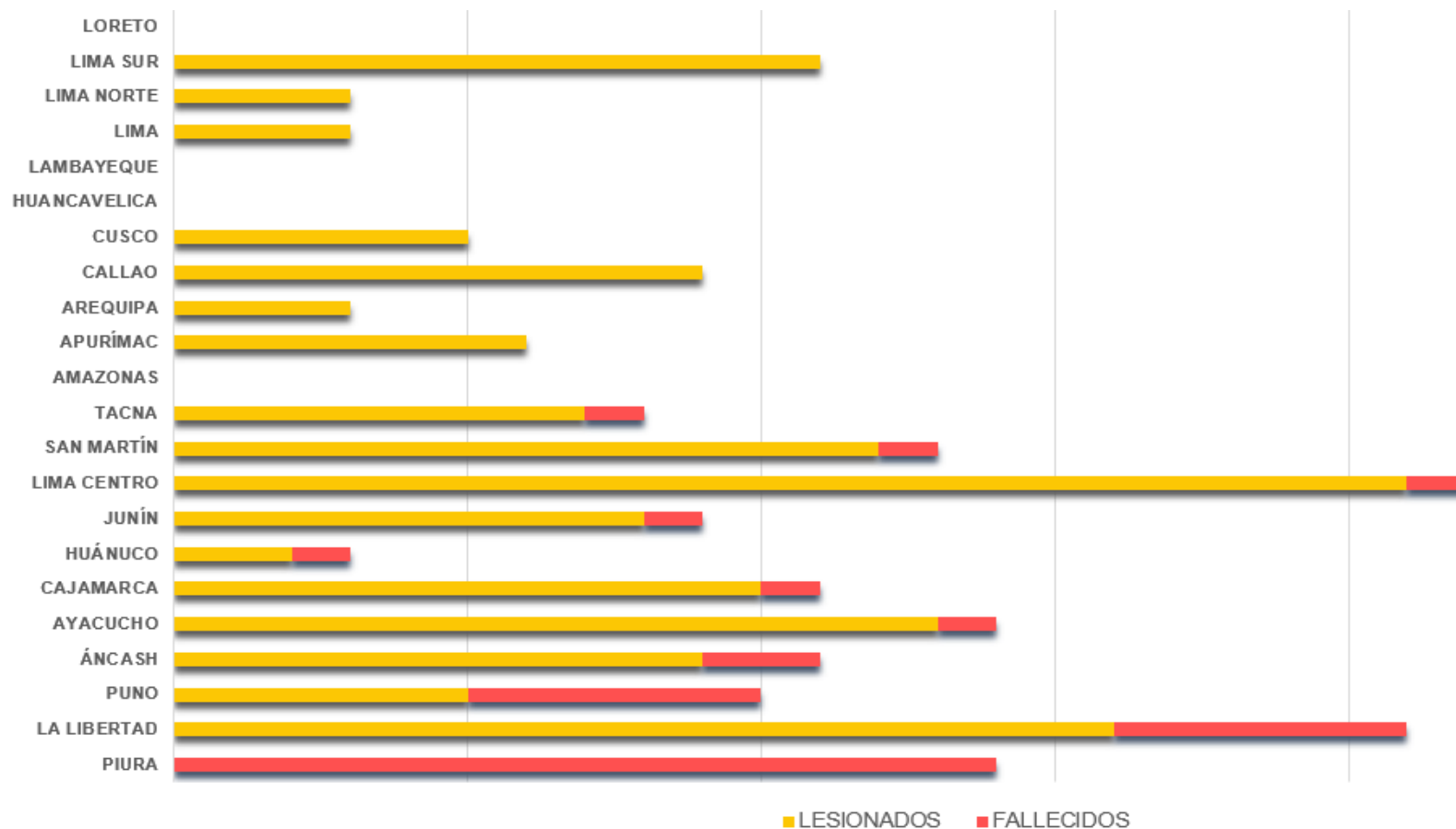

FUENTE: SIREED-COE SALUD

# OCURRENCIA DE EVENTOS DE EMERGENCIAS Y DESASTRES A NIVEL NACIONAL

**NO bajemos la guardia ANTE LA COVID-19**

**TABLA N°3- DETALLE DE REPORTES REGISTRADOS POR LOS EMED SALUD A NIVEL NACIONAL**

REPORTES SIREED		INDICADOR
REGIONES	TOTAL DE EVENTOS	A LAS 2 HORAS
AYACUCHO	14	12
LIMA CENTRO	8	8
ÁNCASH	4	4
JUNÍN	4	3
CALLAO	2	2
LA LIBERTAD	4	2
AMAZONAS	1	1
APURÍMAC	2	1
AREQUIPA	1	1
HUANCAVELICA	3	1
LIMA NORTE	1	1
LIMA SUR	3	1
LORETO	1	1
PIURA	11	1
SAN MARTÍN	1	1
CAJAMARCA	2	
CUSCO	1	
HUÁNUCO	1	
LAMBAYEQUE	1	
LIMA	1	
PUNO	2	
TACNA	2	
<b>Total general</b>	<b>70</b>	<b>40</b>

**GRÁFICO N°3- DISTRIBUCIÓN DE EVENTOS REGISTRADOS POR LOS EMED SALUD A NIVEL NACIONAL**

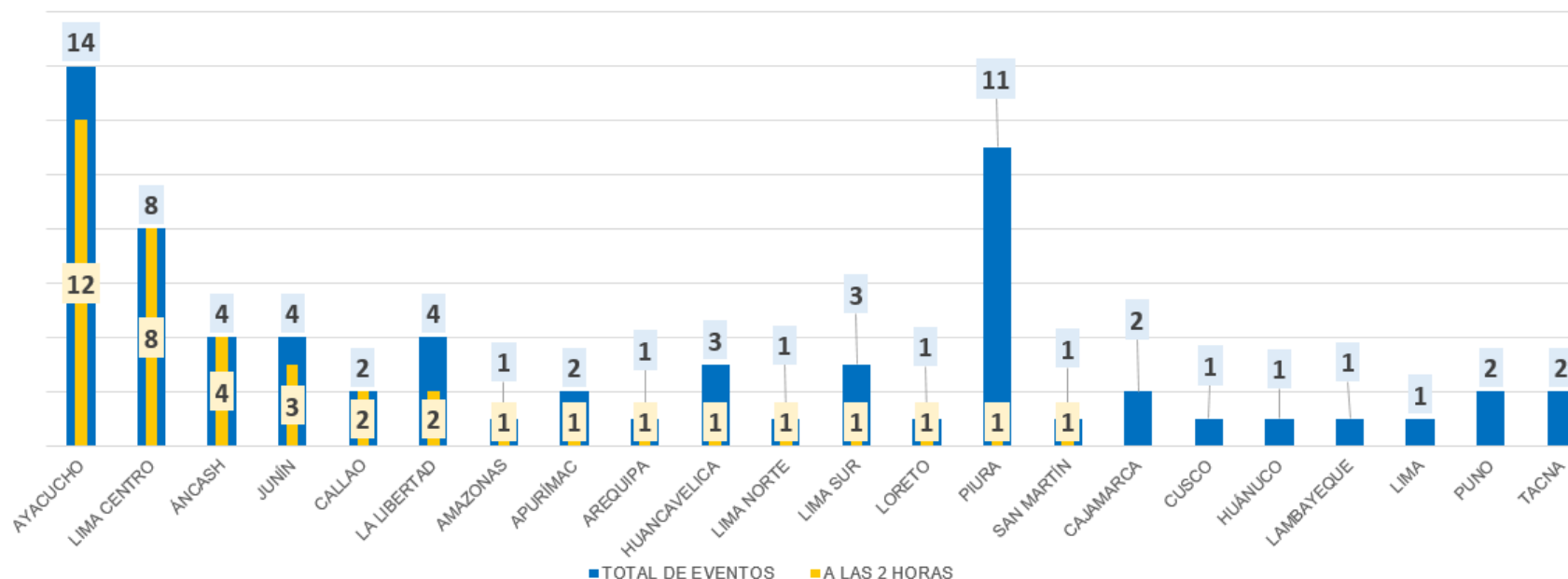

FUENTE: SIREED-COE SALUD

# SALAS DE CRISIS REGIONAL

**NO** bajemos  
la guardia  
**ANTE LA COVID-19**

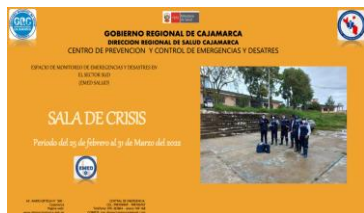

## REGIONES:

- LA LIBERTAD
- PIURA
- TUMBES
- ÁNCASH
- PASCO
- JUNÍN
- CAJAMARCA
- LIMA
- CALLAO
- TACNA

# SALAS DE CRISIS LIMA METROPOLITANA

**NO bajemos la guardia**  
**ANTE LA COVID-19**



## DIRIS:

- LIMA SUR
- LIMA CENTRO
- LIMA NORTE
- LIMA ESTE

**NO** bajemos  
la guardia  
**ANTE LA COVID-19**



# GRACIAS