



PERÚ

Ministerio  
de Salud

Viceministerio  
de Salud Pública

Centro Nacional de  
Epidemiología, Prevención  
y Control de Enfermedades



# Semana Epidemiológica N° 13 – 2022 (al 31 de marzo)



PERÚ

Ministerio  
de Salud

Viceministerio  
de Salud Pública

Centro Nacional de  
Epidemiología, Prevención  
y Control de Enfermedades

# Sala de situación de brotes y otros EVISAP

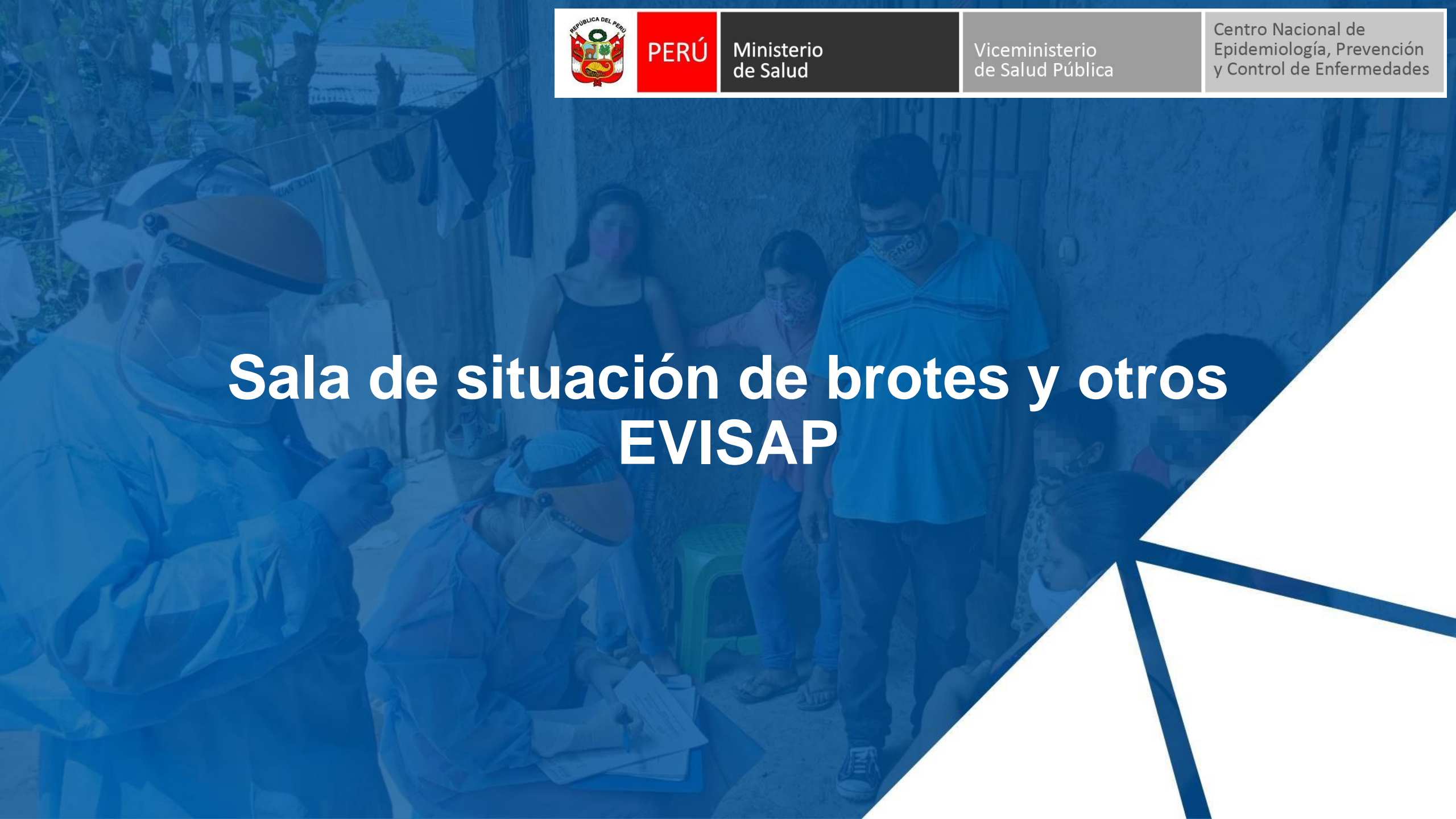



PERÚ

Ministerio de Salud

Viceministerio de Salud Pública

Centro Nacional de Epidemiología, Prevención y Control de Enfermedades

## Brotos y otros EVISAP en Perú, SE 13 – 2022\*

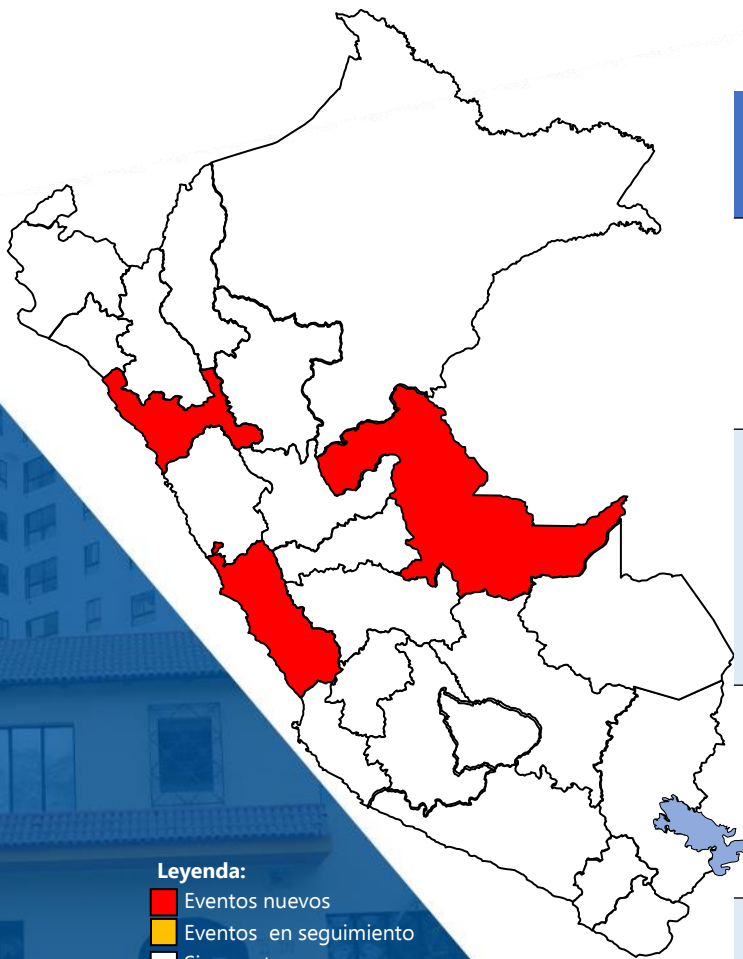

**Leyenda:**

- Eventos nuevos
- Eventos en seguimiento
- Sin eventos

Fecha de conocimiento del evento	Fecha de notificación	Lugar	Brote o evento	N° de casos	Resultado de laboratorio	Riesgo de transmisión
30/03/2022	30/03/2022	<b>Departamento: Ucayali</b> Provincias: Coronel Portillo Distrito: Callería Localidad: Pucallpa	Sd. Febril eruptivo (MBP)	90 (4c)	Pendiente	Alto
29/03/2022	30/03/2022	<b>Departamento: Lima</b> Provincia: Lima Distrito: Pachacamac y VMT Localidad: Manchay y Nueva Esperanza.	Dengue	6 (c) 2 (p)	IgM (+)	Alto
30/03/2022	30/03/2022	<b>Departamento: Lima</b> Provincia: Lima Distrito: Lurigancho y La Molina.	Dengue	18 (c) 2 (p)	IgM (+)	Alto
20/03/2022	29/03/2022	<b>Departamento: La Libertad</b> Provincia: Trujillo Distrito: Laredo y El Porvenir.	Dengue	7(c) 4 (p)	DENV-1	Alto

Fuente: CDC MINSA, SIEpi-brotos. \*Hasta el 31/03/2022

Elaborado: Centro Nacional de Epidemiología, Prevención y Control de Enfermedades - MINSA

## Brotos y otros EVISAP en Perú, SE 13 – 2022\*

Fecha de conocimiento del evento	Fecha de notificación	Lugar	Brote o evento	Nº de casos	Resultado de laboratorio	Riesgo de transmisión
18/03/2022	18/03/2022	<b>Departamento: Lima</b> Provincia: Lima Distrito: Los Olivos y Comas Localidad: Los Olivos y Comas.	Dengue	48 (17 c)	DENV-1	Alto
15/01/2022	17/03/2022	<b>Departamento: Lambayeque</b> Provincia: Chiclayo Distrito: Pomalca, Oyotun, Pícsi, Santa Victoria Localidades: Pomalca, Oyotun-Pan de azúcar, Pícsi, Santa Victoria	Dengue	440 (439 c)	DENV-1 DENV-2	Alto
22/12/2021	22/02/2022	<b>Departamento: Ancash</b> Provincia: Casma Distrito: Casma Localidad: Casma, Comandante Noe y Buena Vista	Dengue	977 (c)	DENV-1	Alto
11/01/2022	21/01/2022	<b>Departamento: Piura</b> Provincias: Morropón, Piura, Sechura, Sullana, Talara, Huancabamba, Paita, Ayabaca.	Dengue	4938 (2627 c)	DENV-1	Alto

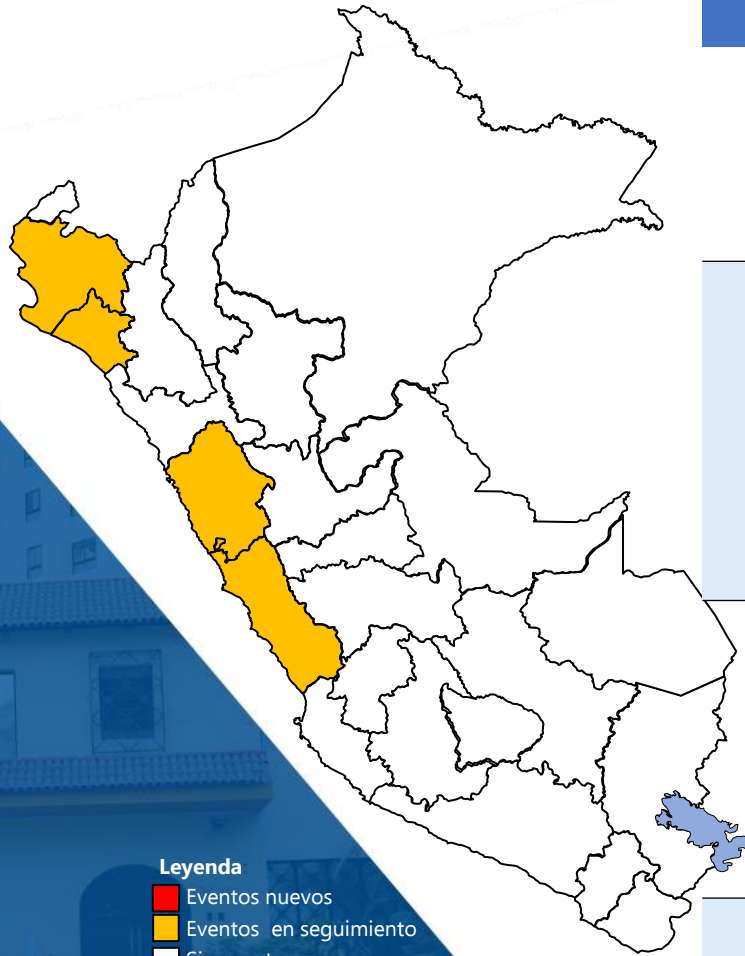

## Epizootias en Perú, SE 13 – 2022\*

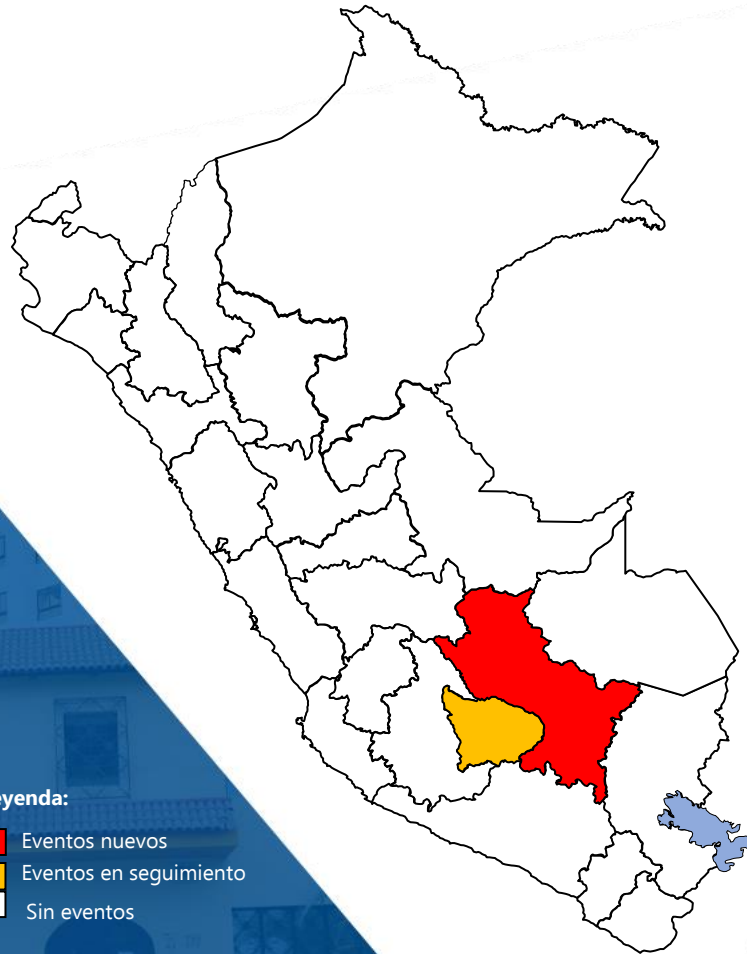
**Leyenda:**

- Eventos nuevos
- Eventos en seguimiento
- Sin eventos

Fecha de notificación	Lugar	Epizootia	Nº de casos	Riesgo de transmisión
31/03/2022	<b>Departamento:</b> Apurímac. Provincia: Andahuaylas. Distrito: Pacobamba Localidad: Huascatay, Misquiyacu.	Rabia silvestre (bovino)	2	Alto
24/03/2022	<b>Departamento:</b> Apurímac. Provincia: Abancay. Distrito: Carahuasi. Localidad: Collo.	Rabia silvestre (bovino)	1	Alto
24/03/2022	<b>Departamento:</b> Cusco. Provincia: Anta. Distrito: Limatambo. Localidad: Misquiyacu.	Rabia silvestre (bovino)	1	Alto

## Brote de dengue en el distrito de Pachacamac, provincia y departamento de Lima-2022\*

### Casos:

5 c, 2 p : DSSA

Procedencia: Portada de Manchay

Edad: promedio 24 años , rango 8 a 39 años

Sexo: 87.5% Masculino

### Caso índice:

Varón de 39 años de edad.

FIS: 17/03/2021

Atendido en CS Manchay

Sin antecedentes de viaje.

### Actividades:

- Notificación en el SIEpi brotes e investigación de los casos por parte de la RIS Pachacamac y DIRIS Lima Sur.
  - 25/03: Cerco epidemiológico:
    - Búsqueda de casos: 2 febriles
    - Control focal: 271 viv. Inspeccionadas (7 positivas)
- IA: 2.6%
- Se brindó asistencia técnica para la instalación de la sala situacional de contingencia.

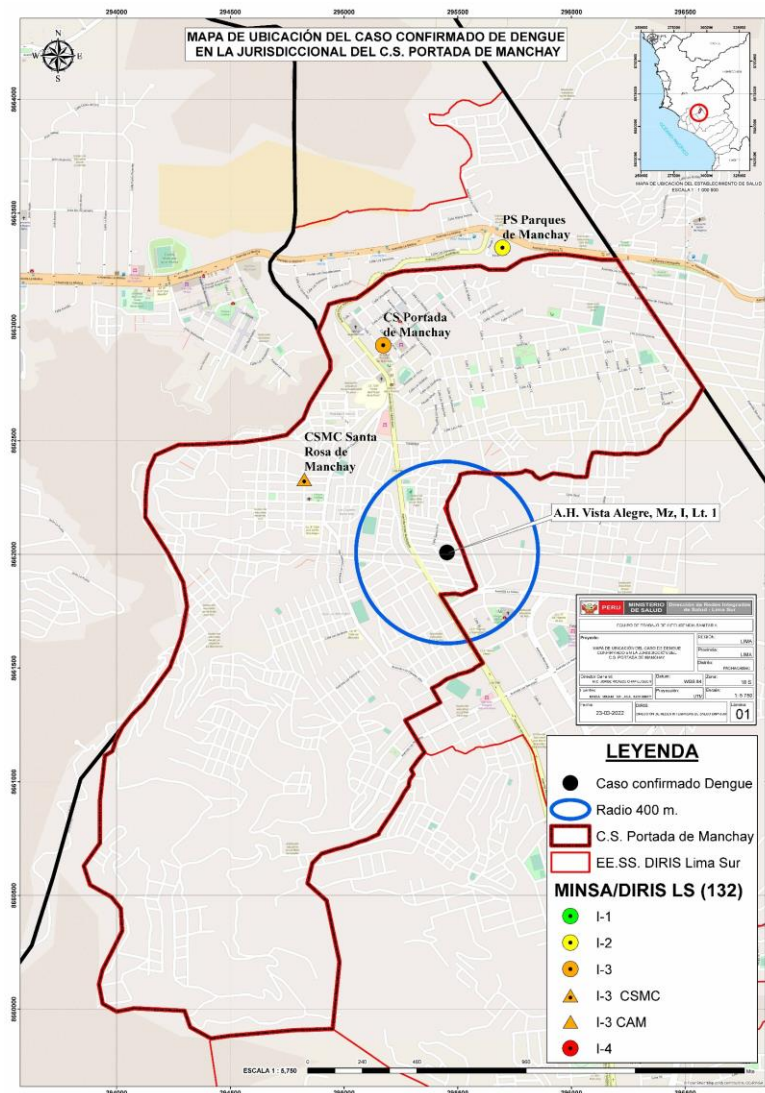

## Eventos COVID-19 en Instituciones educativas, SE 13 – 2022\*

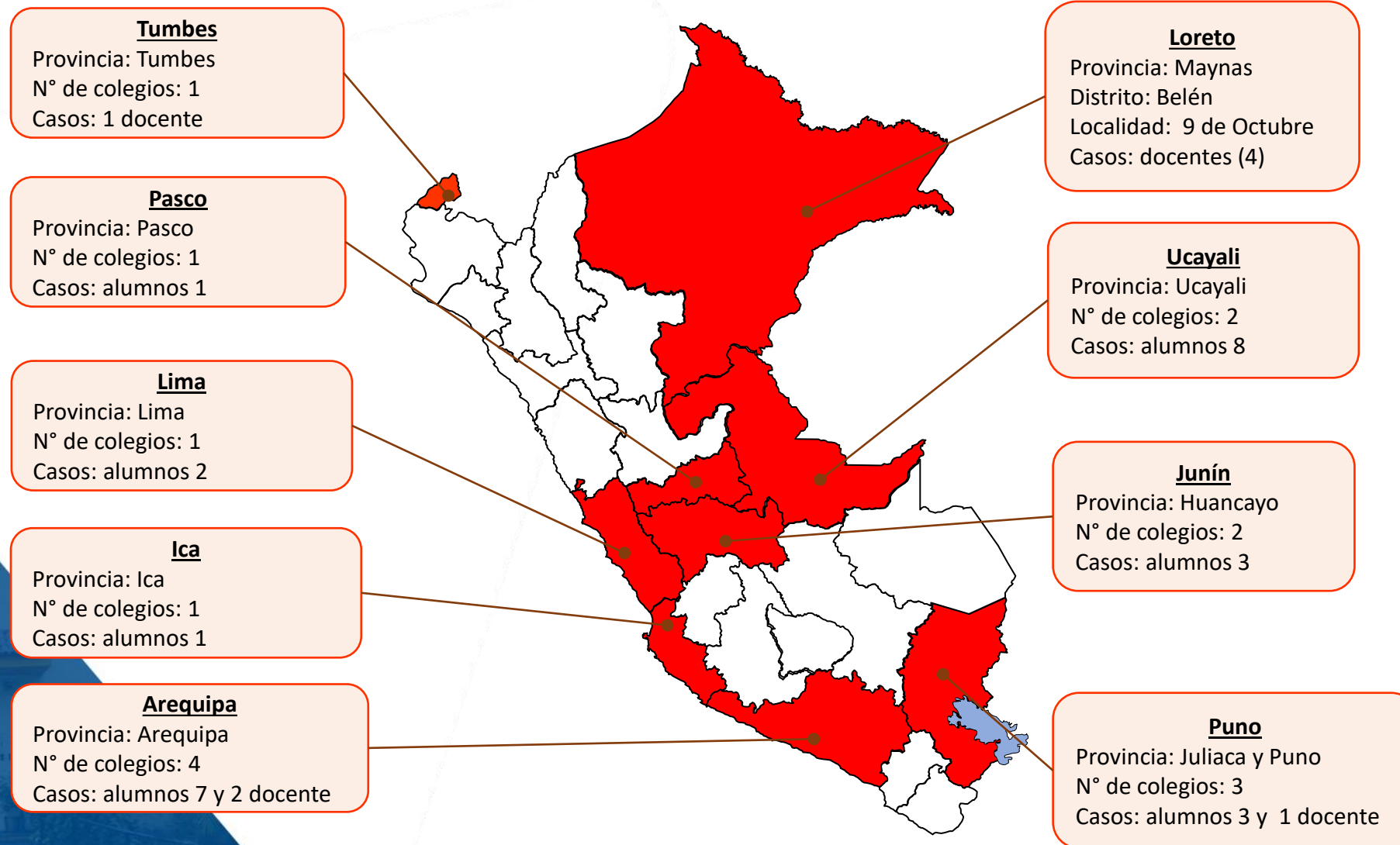



PERÚ

Ministerio  
de Salud

Viceministerio  
de Salud Pública

Centro Nacional de  
Epidemiología, Prevención  
y Control de Enfermedades

# Monitoreo de Indicadores de Notificación y Respuesta a Brotes y EVISAP I Trimestre 2022

Dirección de Respuesta a Brotes y otros EVISAP  
Centro Nacional de Epidemiología, Prevención y Control de  
Enfermedades

# Monitoreo de Indicadores de Oportunidad SIEpi-brotes, I trimestre-Perú 2022

## OPORTUNIDAD DE NOTIFICACIÓN

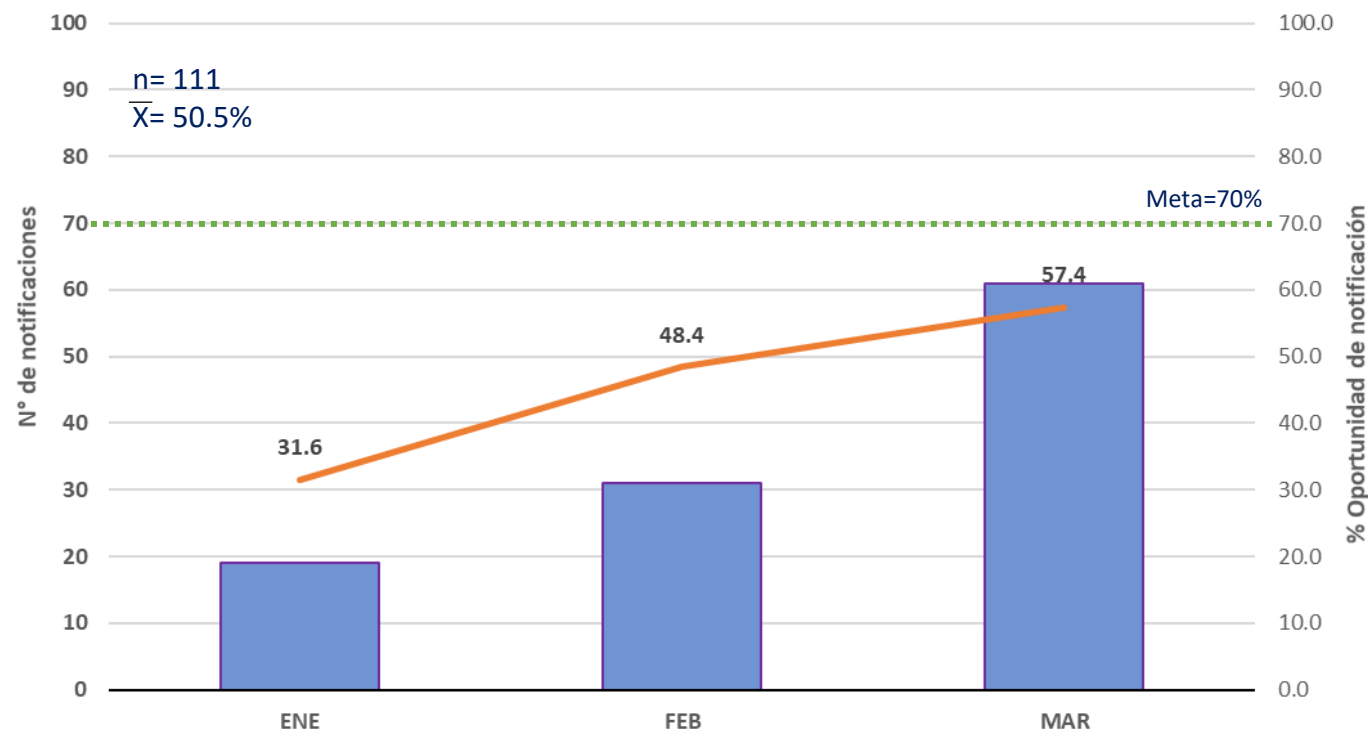

Si bien la oportunidad de notificación tiene una tendencia al incremento, aún no sobrepasa la meta fijada para el presente año. Ante ello, es necesario, socializar los procesos de la notificación en el aplicativo desde redes y microredes.

# Monitoreo de Indicadores de Oportunidad SIEpi-brotes, I trimestre-Perú 2022

## OPORTUNIDAD DE INTERVENCIÓN

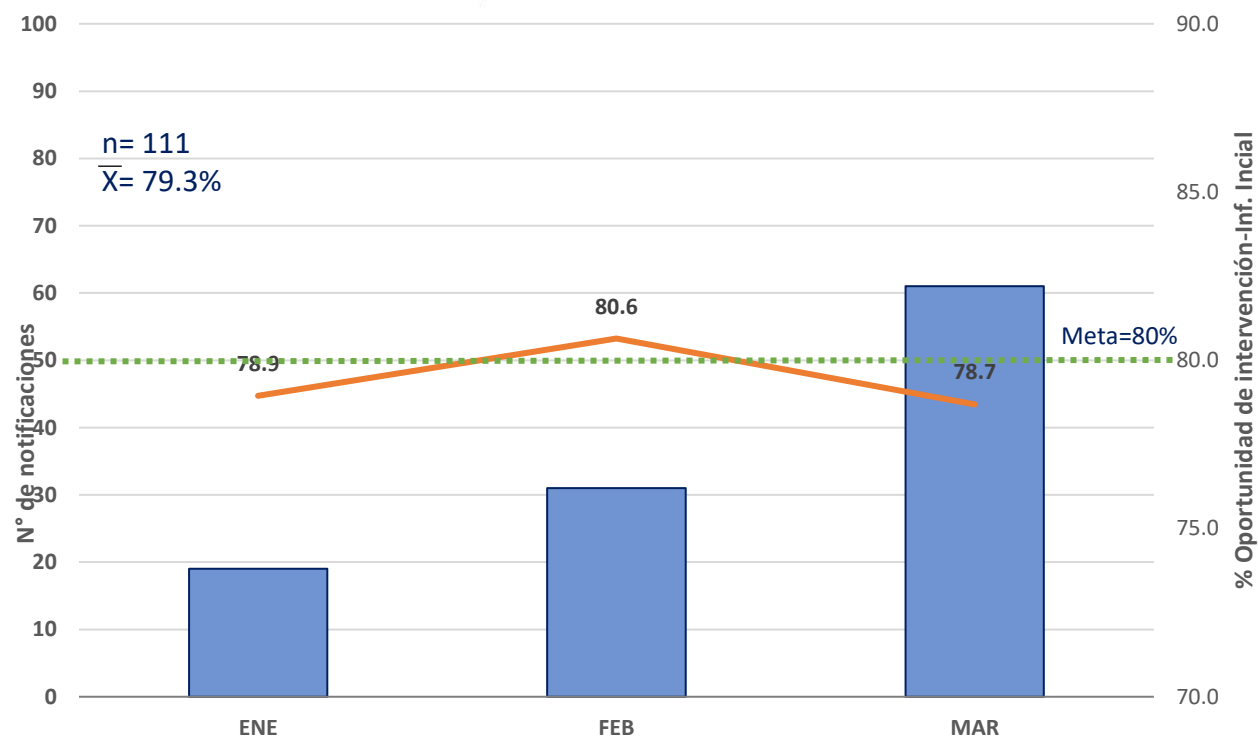

Para este trimestre, la oportunidad de intervención ha logrado sobrepasar la meta esperada en el mes de febrero, sin embargo hubo una ligera disminución en algunos meses, decreciendo el promedio. Por ello, es necesario continuar fortaleciendo la respuesta oportuna por el nivel local.



PERÚ

Ministerio  
de Salud

Viceministerio  
de Salud Pública

Centro Nacional de  
Epidemiología, Prevención  
y Control de Enfermedades

# Eventos sanitarios de importancia internacional

**Semana epidemiológica N° 13 – 2022**  
(al 31 de marzo)



## Eventos sanitarios de importancia internacional, SE 13 – 2022\*

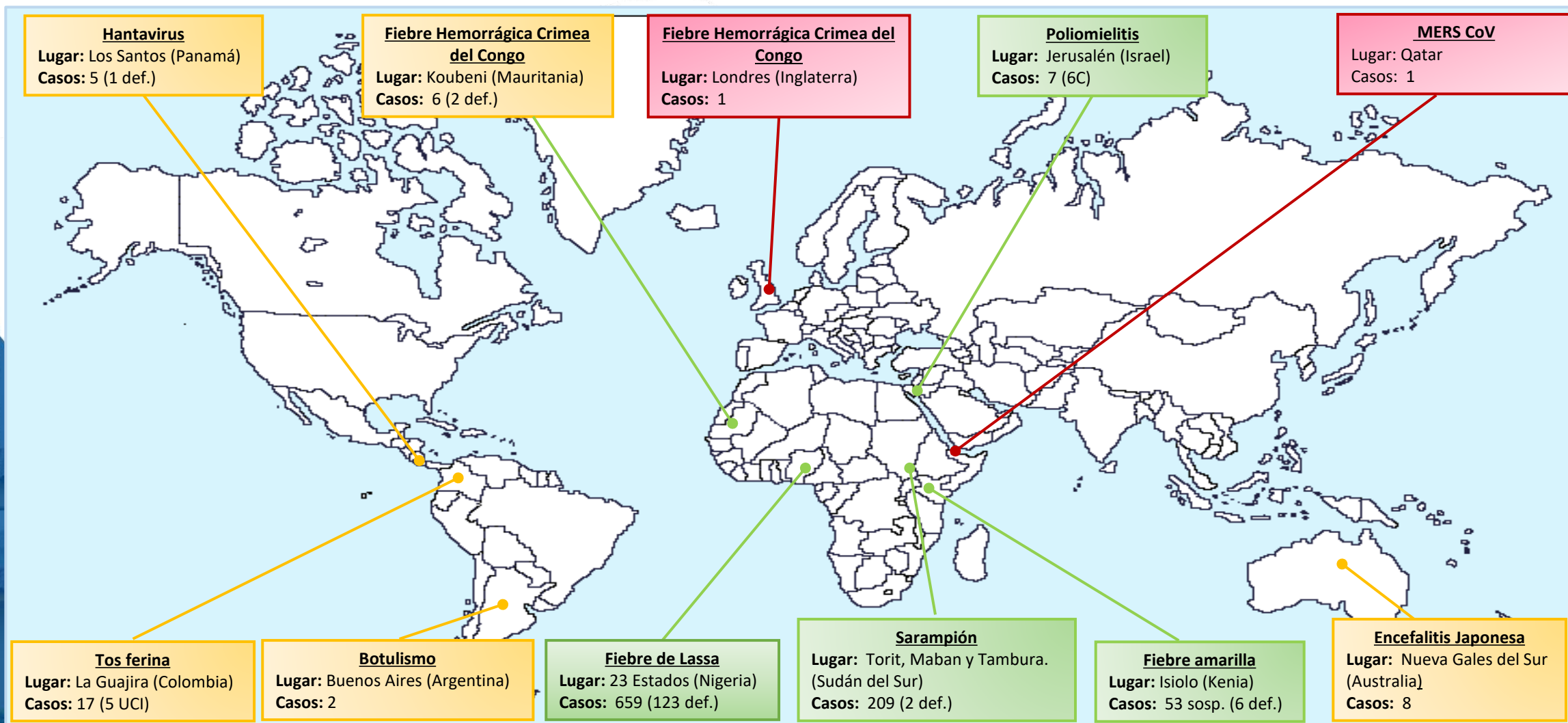

Fuentes: ProMED, Outbreak News Today, Reporte de Córdoba, OMS, OPS.

\* Hasta el 31 de marzo 2022

**Leyenda:**

- Nuevo (esta semana)
- En Seguimiento
- Actualización



PERÚ

Ministerio  
de Salud

Viceministerio  
de Salud Pública

Centro Nacional de  
Epidemiología, Prevención  
y Control de Enfermedades

# Situación actual de la COVID-19 a nivel internacional

**Semana epidemiológica N° 13 – 2022**

(al 31 de marzo)



PERÚ

Ministerio de Salud

Viceministerio de Salud Pública

Centro Nacional de Epidemiología, Prevención y Control de Enfermedades

## Reporte mundial de casos de la COVID-19 según regiones, SE 13 – 2022\*

**Total casos confirmados**  
**485 243 022**

**Total fallecidos**  
**6 137 553**

**Letalidad**  
**1,3%**

Región	Casos confirmados	%	Defunciones	Letalidad
Europa	201,869,782	41.6	1,938,626	1.0
Américas	150,592,643	31.0	2,698,184	1.8
Asia Sudeste	57,091,873	11.8	778,673	1.4
Mediterráneo Oriental	21,572,643	4.4	340,566	1.6
Pacífico Oeste	45,537,748	9.4	210,429	0.5
África	8,577,569	1.8	171,062	2.0

Tendencia de casos confirmados a nivel mundial, según regiones\*

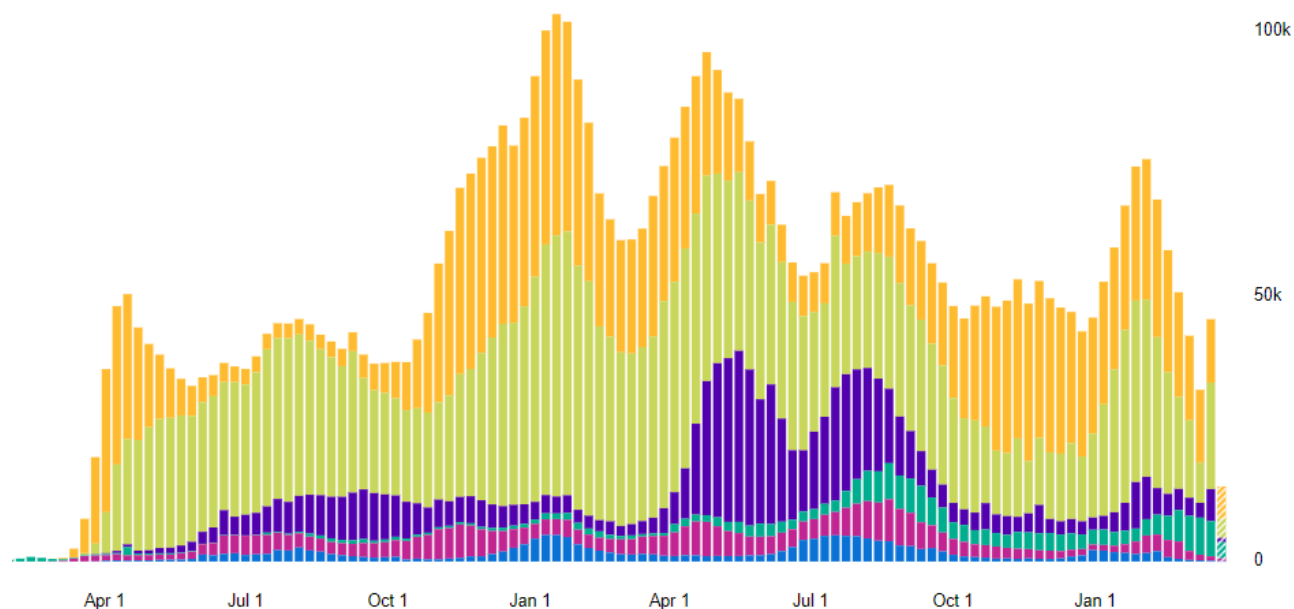



PERÚ

Ministerio  
de Salud

Viceministerio  
de Salud Pública

Centro Nacional de  
Epidemiología, Prevención  
y Control de Enfermedades

*Gracias por su  
atención*

e-mail: [cdc.respuesta@dge.gob.pe](mailto:cdc.respuesta@dge.gob.pe)

