

SALA DE CRISIS COE SALUD

01 al 07 de abril 2022

RESUMEN DE EVENTOS CON REPERCUSIÓN A LA SALUD

OCURRENCIA DE EVENTOS DE EMERGENCIAS Y DESASTRES A NIVEL NACIONAL

NO bajemos la guardia ANTE LA COVID-19

TABLA N°1- DETALLE DE EVENTOS DE EMERGENCIAS Y DESASTRES REGISTRADOS

EVENTO	CANTIDAD	PORCENTAJE
ACCIDENTE DE TRÁNSITO	42	51%
LLUVIAS INTENSAS	9	11%
CONFLICTO SOCIAL	7	9%
INUNDACIÓN - ANEGAMIENTO	5	6%
DELINCUENCIA COMÚN	4	5%
DERRUMBE	3	4%
INCENDIO	3	4%
OTROS EVENTOS	2	2%
ACCIDENTE LABORAL	1	1%
ACCIDENTE MARÍTIMO	1	1%
AHOGAMIENTO	1	1%
DESIZAMIENTO DE TIERRA	1	1%
DESPRENDIMIENTO DE ROCAS	1	1%
ELECTROCUCIÓN	1	1%
ENFRENTAMIENTO	1	1%
Total general	82	

GRÁFICO N°1: DETALLE DE EVENTOS DE EMERGENCIAS Y DESASTRES REGISTRADOS

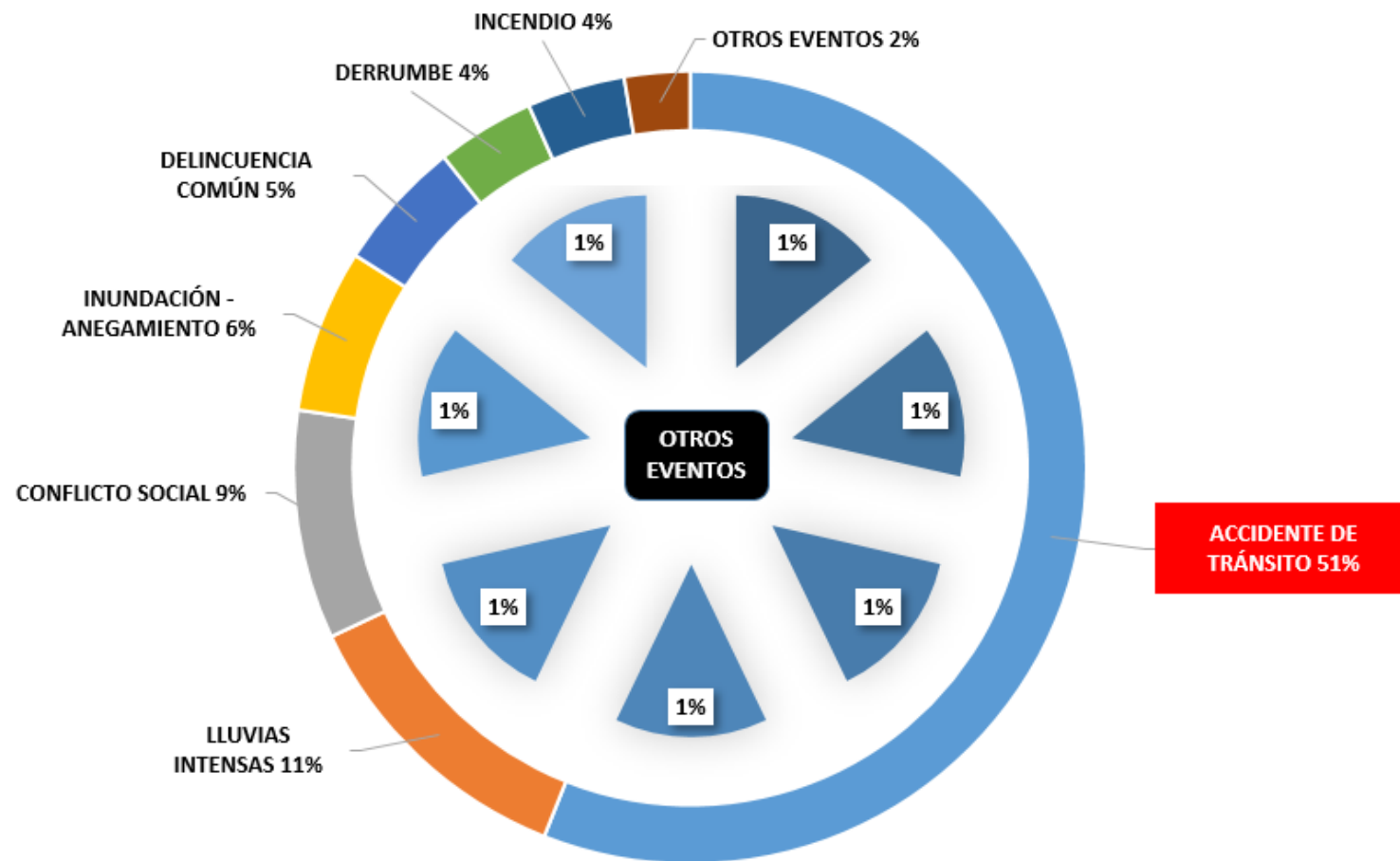

FUENTE: SIREED-COE SALUD

ACCIDENTE MARÍTIMO - MOQUEGUA

REPORTE DE EVENTO N°2372-2022 - UFCOE SALUD – DIGERD/MINSA

NO bajemos
la guardia
ANTE LA COVID-19

FECHA DE EVENTO: 06 DE ABRIL DEL 2022 – 10:00 HORAS

DEPARTAMENTO	PROVINCIA	DISTRITO
MOQUEGUA	ILO	ILO
LUGAR: A LA ALTURA DE LA PLAYA POZO DE LIZAS FRENTE AL AEROPUERTO DE ILO.		



SE REGISTRA UN ACCIDENTE MARÍTIMO, POR EL NAUFRAGIO DE UNA EMBARCACIÓN EN EL PUERTO DE ILO A LA ALTURA DE PLAYA DE POZO

DAÑOS A LA SALUD

- **Hospitalizados** : **05** (Hospital Ilo MINSA)

RECURSOS MOVILIZADOS

- **Ambulancias** : **01** (SAMU)
- **Personal de Salud** : **02** (en foco)

Fuente: EMED Salud GERESA Moquegua

REPORTE DE SITUACIÓN No 022-2022 – UFGDE SALUD – DIGERD/MINSA
FECHA Y HORA DE INICIO: 28 DE MARZO DEL 2022 / 06:00 HORAS
FECHA Y HORA DE ACTUALIZACIÓN No 14: 07 DE ABRIL DEL 2022 / 17:00 HORAS
EVENTO: MOVILIZACIÓN SOCIAL Y PARO A NIVEL NACIONAL

AMBULANCIAS MOVILIZADAS 19

- 01 C.S. CARPAPATA (Huancavelica)
- 01 C.S. COLCABAMBA (Huancavelica)
- 01 RED DE SALUD UTCUBAMBA
- 01 SAMU AMAZONAS
- 05 SISOL LIMA
- 04 SAMU LIMA
- 02 LIMA CENTRO
- 02 SANIDAD PNP- LIMA
- 01 P.S PILCOMAYO (Junín)
- 01 SAMU TARMA (Junín)

IPRESS EN ALERTA

Oficio Múltiple No 077-2022-06-DIGERD/MINSA donde se comunica que, a nivel nacional se encuentra vigente la RM. No 309-2020/MINSA, donde se aprobó el documento técnico "Lineamientos para el fortalecimiento de acciones de respuesta en establecimientos de salud, redes de salud y oferta móvil, en el marco de la alerta roja.



46 RECURSOS HUMANO MOVILIZADO

- 14 EQUIPO TÉCNICO (DIGERD: 03, DLS04, DLN: 03, DLE: 01, DLC:03)
- 42 PERSONAL DE SALUD (Huancavelica: 04, Amazonas: 06, Junín: 05, Lima:27)
- 03 BRIGADISTAS DE INTERVENCIÓN INICIAL (Amazonas: 03)

116 DAÑOS A LA SALUD

- 08 HOSPITALIZADOS (Ica:02 Lima:02, Junín:02, Huancavelica:01 y Huánuco:01)
- 103 ALTA MÉDICA (Junín:40, Lima:29, Huánuco:18 y Ica:16)
- 05 FALLECIDOS (Junín:02, Huancavelica:01, Huánuco:01 e Ica:01)

MONITOREO DE INSTITUCIONES TÉCNICO CIENTÍFICAS

EVENTOS SÍSMICOS (14)

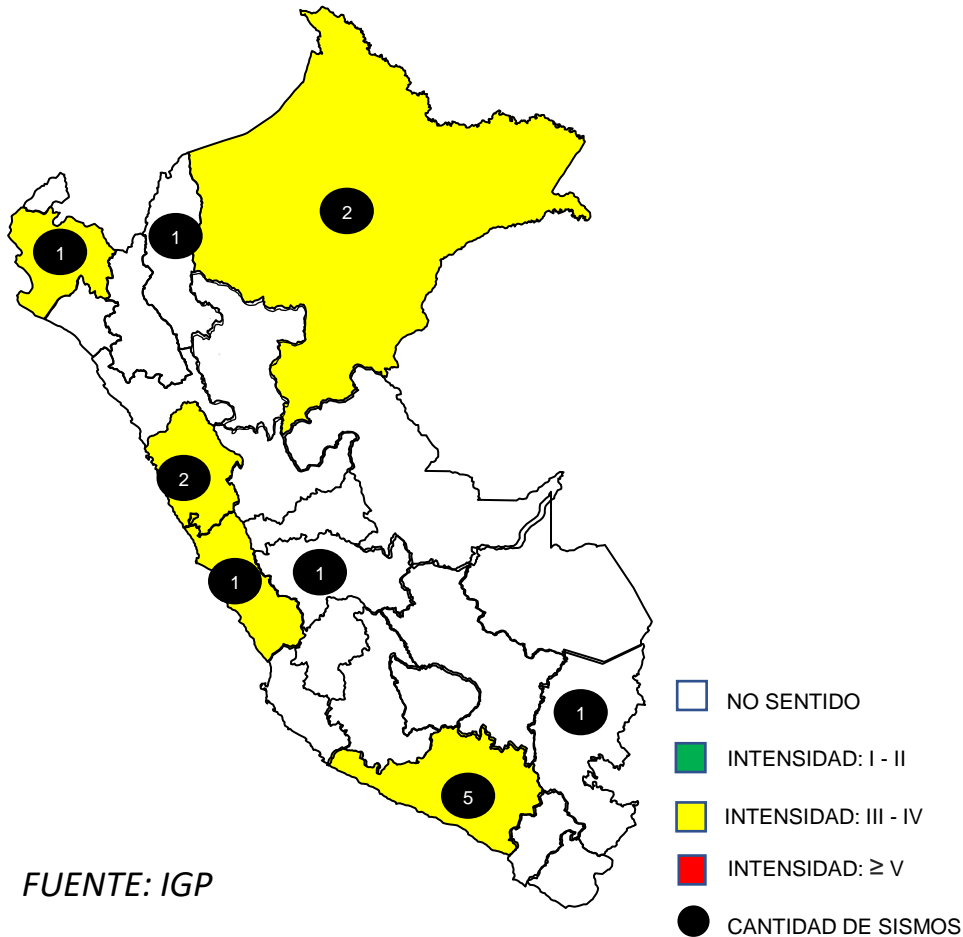

FUENTE: IGP

REGIÓN	REFERENCIA	FECHA	MAGNITUD	INTENSIDAD
Arequipa	12 km al E-NE de Vitor, Arequipa - Arequipa	7/04/2022	3.8	III Vitor
Lima	28 km al Sur-SO de Chilca, Cañete - Lima	7/04/2022	3.5	III Chilca
Huancavelica	27 km al Norte-NO de Huaytara, Huaytara - Huancavelica	6/04/2022	5.3	IV Huaytará
Piura	19 km al Nor-Este de Piura, Piura - Piura	6/04/2022	3.9	III Piura
Arequipa	42 km al Sur SE de Arequipa, Arequipa - Arequipa	5/04/2022	3.8	III Arequipa
Ancash	76 km al Oeste SO de Casma, Casma - Ancash	5/04/2022	3.9	III Casma
Arequipa	20 km al N-NO de Camaná, Camaná - Arequipa	5/04/2022	4.4	III - IV Camaná
Ancash	19 km al Norte-NE de Huallanca, Huaylas - Ancash	5/04/2022	3.9	III Huallanca
Arequipa	1 km al SO de Madrigal, Caylloma - Arequipa	4/04/2022	3.9	III Madrigal
Loreto	69 km al SE de Contamana, Ucayali - Loreto	4/04/2022	4.4	No sentido
Puno	24 km al S-SE de Conduriri, El Collao - Puno	3/04/2022	4	No sentido
Arequipa	19 km al O de Yura, Arequipa - Arequipa	3/04/2022	3.5	III Yura
Loreto	55 km al N-NO de Barranca, Datem del Marañón - Loreto	3/04/2022	4.7	III Barranca
Amazonas	19 km al O-SO de Bagua Grande, Utcubamba - Amazonas	1/04/2022	3.8	III Bagua grande

MONITOREO VULCANOLÓGICO



VOLCÁN SABANCAYA
Periodo de análisis: 21-27 de marzo de 2022



El IGP informa que la actividad eruptiva del volcán Sabancaya se mantiene en niveles moderados, con la ocurrencia promedio de 29 explosiones volcánicas diarias que generan columnas de ceniza y gases de hasta 2.2 km de altura sobre la cima del volcán. **Para los siguientes días, no se esperan cambios significativos respecto a su actividad eruptiva.**

NIVEL DE ALERTA: NARANJA

12 VOLCANES MONITOREADOS EN TIEMPO REAL	1 VOLCÁN EN PROCESO ERUPTIVO
--	---------------------------------

RECOMENDACIONES

- ✓ Se recomienda no acercarse a un radio menor de 12 km del cráter. En caso de caída de ceniza, cubrirse la nariz y boca con paños húmedos o mascarillas. Mantener cerradas las puertas y ventanas de las viviendas.

PERSPECTIVAS

- Durante el 28 al 30 de marzo, la dispersión de cenizas sería hacia los sectores noroeste y oeste del Sabancaya, mientras que entre el 31 de marzo al 3 de abril la dispersión de cenizas sería hacia el sector suroeste del volcán.
- Se prevé la presencia de lluvias ligeras entre el 28 al 29 marzo, las cuales podrían condicionar la generación y descenso de lahares en los alrededores del volcán Sabancaya.

FUENTE: IGP

COMUNICADO OFICIAL ENFEN N° 03-2022 – 14 de marzo de 2022
 Estado del sistema de alerta: **No Activo**

La Comisión Multisectorial del ENFEN cambia el estado del Sistema de alerta ante La Niña costera a "No Activo", debido a que es más probable que la temperatura superficial del mar en la región Niño 1+2, que incluye la zona norte y centro del mar peruano, presente valores en promedio dentro del rango neutral desde marzo hasta, por lo menos, inicios de invierno. Por otro lado, se espera que continúe la presencia del evento La Niña, de magnitud débil, en el Pacífico central hasta inicios de invierno de 2022. El pronóstico climático para el trimestre marzo-mayo de 2022 indica condiciones de lluvia bajo lo normal en la costa norte y parte de la sierra nor-occidental, sin descartar en estas regiones lluvias localizadas de moderada a fuerte intensidad y de corta duración, asociadas al calentamiento del mar frente a la costa norte durante marzo. En el resto del país, se prevé mayormente condiciones normales de lluvia por lo menos hasta el inicio del invierno. Desde el punto de vista biológico se prevé que los cardúmenes de anchoveta se mantengan en zonas cercanas a la costa y que el bonito y caballa continúen disponibles de acuerdo a su estacionalidad. La Comisión Multisectorial del ENFEN continuará monitoreando e informando sobre la evolución de las condiciones oceánicas-atmosféricas y actualizando las perspectivas.



Figura 1: Promedio mensual de las anomalías de TSM en el Pacífico en febrero de 2022. La región Niño 3.4 delimitada con el recuadro negro y la región Niño 1+2 delimitada con el recuadro rojo. Fuente: CMEMS v3.0



Figura 2. Probabilidades mensuales estimadas para condiciones cálidas, neutras y frías en el Pacífico central (región Niño 3.4, izquierda) y en el extremo del Pacífico oriental (región Niño 1+2, frente a la costa de Perú, derecha) entre marzo y julio de 2022.

AVISOS METEOROLÓGICO NIVEL NARANJA

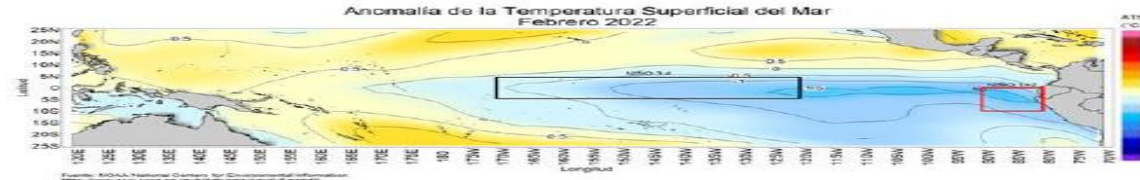
PRECIPITACIONES EN LA SIERRA (EXTENSIÓN DEL AVISO 079)

NO bajemos la guardia
ANTE LA COVID-19

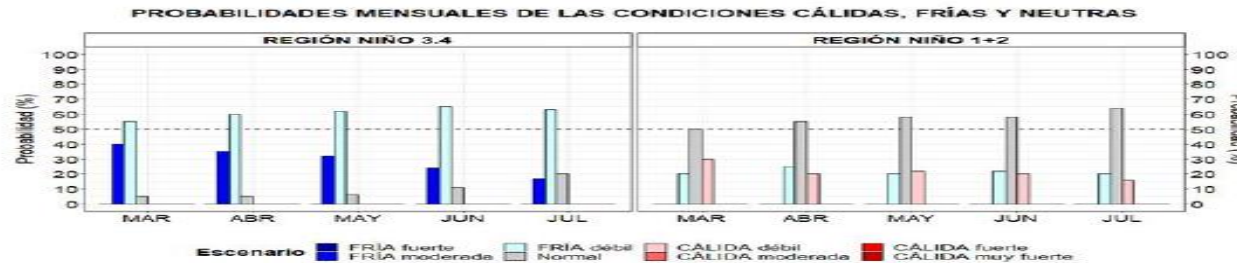
AVISO N°894 - 2022 – COE SALUD – DIGERD – MINSA

PRECIPITACIONES EN LA SIERRA (EXTENSIÓN DEL AVISO 079)

NIVEL NARANJA

El SENAMHI informa que, entre el viernes 8 y domingo 10 de abril, se presentarán precipitaciones (nieve, granizo, aguanieve y lluvia) de moderada a fuerte intensidad en la sierra. Estas precipitaciones estarán acompañadas de descargas eléctricas y ráfagas de viento superiores a los 35 km/h. Asimismo, se prevé la ocurrencia de nieve en zonas por encima de los 4000 m s. n. m., granizo de forma aislada en localidades sobre los 3200 m s. n. m. y lluvia aislada en la costa.

FUENTE:

SENAMHI – AVISO METEOROLOGICO N°079 - 2022

Fecha de emisión	Jueves, 07 de abril de 2022
Inicio del evento	Viernes, 08 de abril de 2022 a las 14:00 horas
Fin del evento	Domingo, 10 de abril de 2022 a las 10:00 horas
Plazo	44 horas

ZONAS ALERTADAS

DEPARTAMENTOS ALERTADOS

ANCASH, APURIMAC, AREQUIPA, AYACUCHO, CAJAMARCA, CUSCO, HUANCAMELICA, HUANUCO, JUNIN, LA LIBERTAD, LAMBAYEQUE, LIMA, PASCO, PIURA



Fuente: Senamhi

AVISO HIDROLÓGICO NIVEL AMARILLO

SITUACIÓN ACTUAL DEL NIVEL DEL RÍO CHANCAY LAMBAYEQUE – ESTACIÓN TONGOD

NO bajemos la guardia ANTE LA COVID-19

AVISO N° 895 - 2022 – COE SALUD – DIGERD – MINSA

SITUACIÓN ACTUAL DEL NIVEL DEL RIO CHANCAY LAMBAYEQUE - ESTACIÓN TONGOD

NIVEL AMARILLO

El SENAMHI, organismo adscrito al Ministerio del Ambiente, informa sobre el comportamiento hidrológico del RIO CHANCAY LAMBAYEQUE, en el departamento CAJAMARCA. Hoy Jueves, 07 de Abril de 2022 a las 14:00 hrs, la estación hidrológica TONGOD, registró un NIVEL de 1.13 m, ubicándose en el umbral AMARILLO. Las potenciales áreas de afectación serían los centros poblados de YERBABUENA y SAN PABLO. Se recomienda a la población tomar las precauciones correspondientes y evitar realizar cualquier actividad cercana al río.

El SENAMHI continuará vigilante al comportamiento del río y sugiere a la ciudadanía mantenerse informada a través de la web institucional y redes sociales.

FUENTE:

SENAMHI – AVISO HIDROLÓGICO N° 1539 - 2022

Fecha de emisión	Jueves, 07 de abril de 2022 - 15:00 hrs
Fecha de inicio	Jueves, 07 de abril de 2022 a las 15:00 horas
Fecha de final	Viernes, 08 de abril de 2022 a las 03:00 horas
Plazo	Corto plazo



ZONA ALERTADA	
DEPARTAMENTO	DISTRITO
LAMBAYEQUE	TONGOD

Fuente: Senamhi

ACCIONES COVID-19 NACIONAL DIGERD

PRIMERA RESPUESTA EN EE.SS CON INFRAESTRUCTURAS MÓVILES (COVID-19)

NO bajemos
la guardia
ANTE LA COVID-19

Actualizado al 07.04.22



19
Regiones
Fortalecidas

59 Infra. Móvil Nivel 1
45 Infra. Móvil Nivel 2
11 Infra. Móvil Nivel 3

115
Infraestructuras
Móviles

NIVEL 1



CARPA 6x9

TRIAJE

NIVEL 2



ATENCIÓN DE PACIENTES
LEVES / MODERADOS

NIVEL 3



Oferta Móvil TM54



Módulo UCI



Módulo de atención
ambulatorial



Hospitalización Masiva



Área de
Expansión

ATENCIÓN DE PACIENTES SEVEROS

FUENTE: CENTRO DE OPERACIONES DE EMERGENCIA SALUD / DIGERD - MINSA



PERÚ
Ministerio
de Salud



DIGERD
Dirección General de Gestión del Riesgo
de Desastres y Defensa Nacional en Salud



Siempre
con el pueblo

INFRAESTRUCTURAS MÓVILES

DESPLEGADAS EN LIMA POR COVID-19

NO bajemos
la guardia
ANTE LA COVID-19

Actualizado al 07.04.22

NIVEL 1

(ATENCIÓN DE PACIENTES LEVES)

- HOSPITAL DOS DE MAYO / 03 TM54
- HOSPITAL MARÍA AUXILIADORA / 02 TM54
- HOSPITAL DE SAN JUAN DE LURIGANCHO / 01 TM36
- HOSPITAL ARZOBISPO LOAYZA / 01 TM54 / 01 TM36

NIVEL 2

(ATENCIÓN DE PACIENTES MODERADOS)

- ESTADIO RICARDO PALMA - CARABAYLO / 05 TM54 - 01 TM36 - 03 TM83 - 01 MAA
- INST. NACIONAL CIENCIAS NEUROLÓGICAS / 01 MÓDULO DE ATENCIÓN AMBULATORIA
- HOSPITAL SANTA ROSA / 03 TM54

NIVEL 3

(ATENCIÓN DE PACIENTES SEVEROS)

- HOSPITAL SERGIO BERNALES / 02 TM54 - 01 SHELTER UCI / 01 MMA
- HOSPITAL DE EMERGENCIAS VILLA EL SALVADOR / 01 MÓDULO DE ATENCIÓN AMBULATORIA
- HOSPITAL CAYETANO HEREDIA / 01 MÓDULO DE ATENCIÓN AMBULATORIA / 01 SHELTER UCI

08 INFRAESTRUCTURAS
MÓVILES

14 INFRAESTRUCTURAS
MÓVILES

07 INFRAESTRUCTURAS
MÓVILES

FUENTE: CENTRO DE OPERACIONES DE EMERGENCIA SALUD / DIGERD - MINSA

INFRAESTRUCTURAS MÓVILES DESPLÉGADAS EN REGIONES POR COVID-19

NO bajemos la guardia
ANTE LA COVID-19

Actualizado al 07.04.22

19
REGIONES

NIVEL 1
ATENCIÓN DE
PACIENTES LEVES
51
INFRAESTRUCTURAS
MÓVILES

NIVEL 2
ATENCIÓN DE
PACIENTES
LEVES/MODERADOS
31
INFRAESTRUCTURAS
MÓVILES

NIVEL 3
ATENCIÓN DE
PACIENTES
SEVEROS
04
INFRAESTRUCTURAS
MÓVILES

MAA: Módulo de Atención Ambulatoria
TM54: Tienda Modular de 54 m²
TM183: Tienda Modular de 183 m²

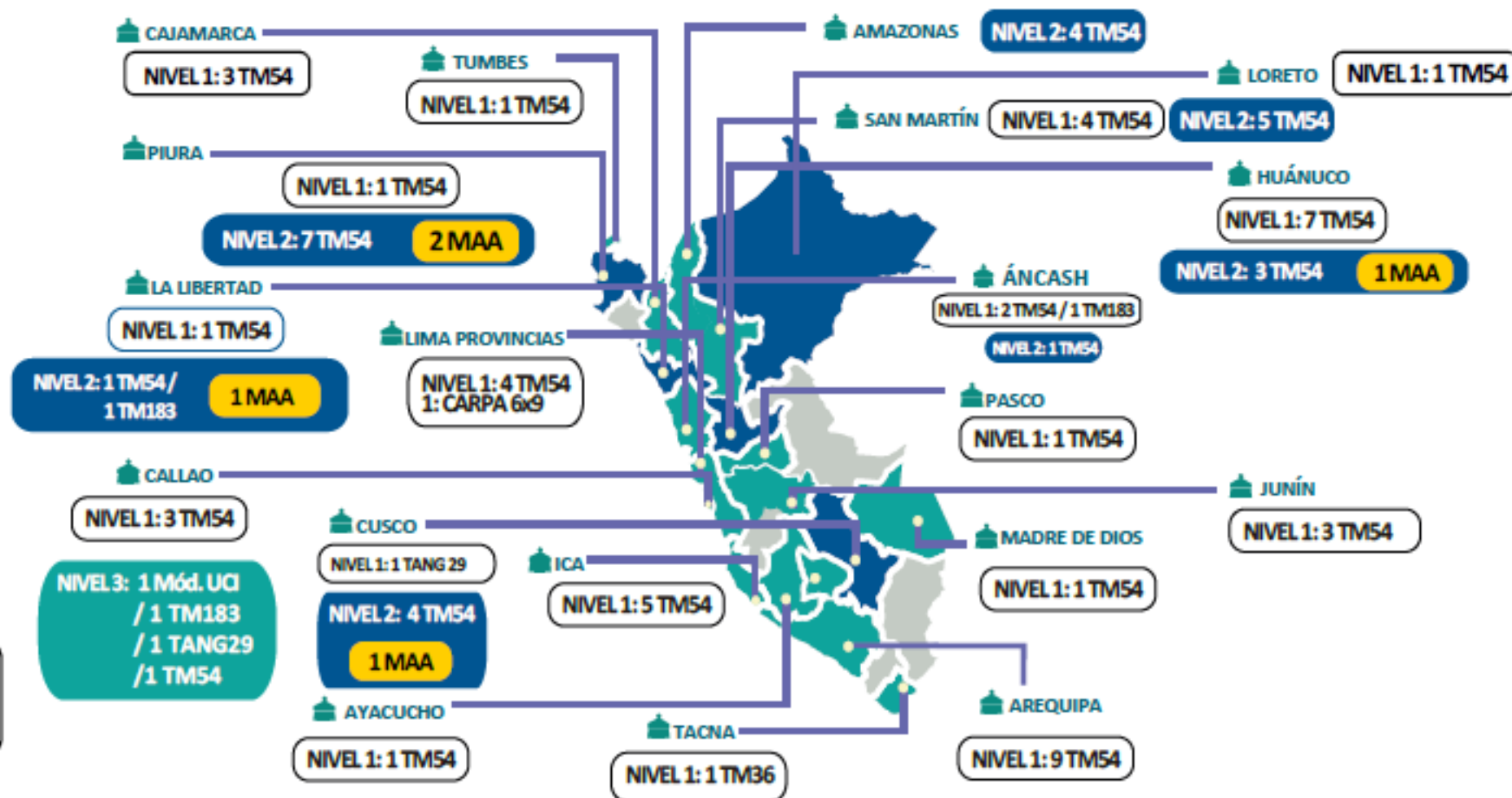

FUENTE: CENTRO DE OPERACIONES DE EMERGENCIA SALUD / DIGERD - MINSA

INFRAESTRUCTURAS MÓVILES

UBICACIÓN EXACTA DE DESPLIEGUE POR REGIONES

NO bajemos la guardia
ANTE LA COVID-19

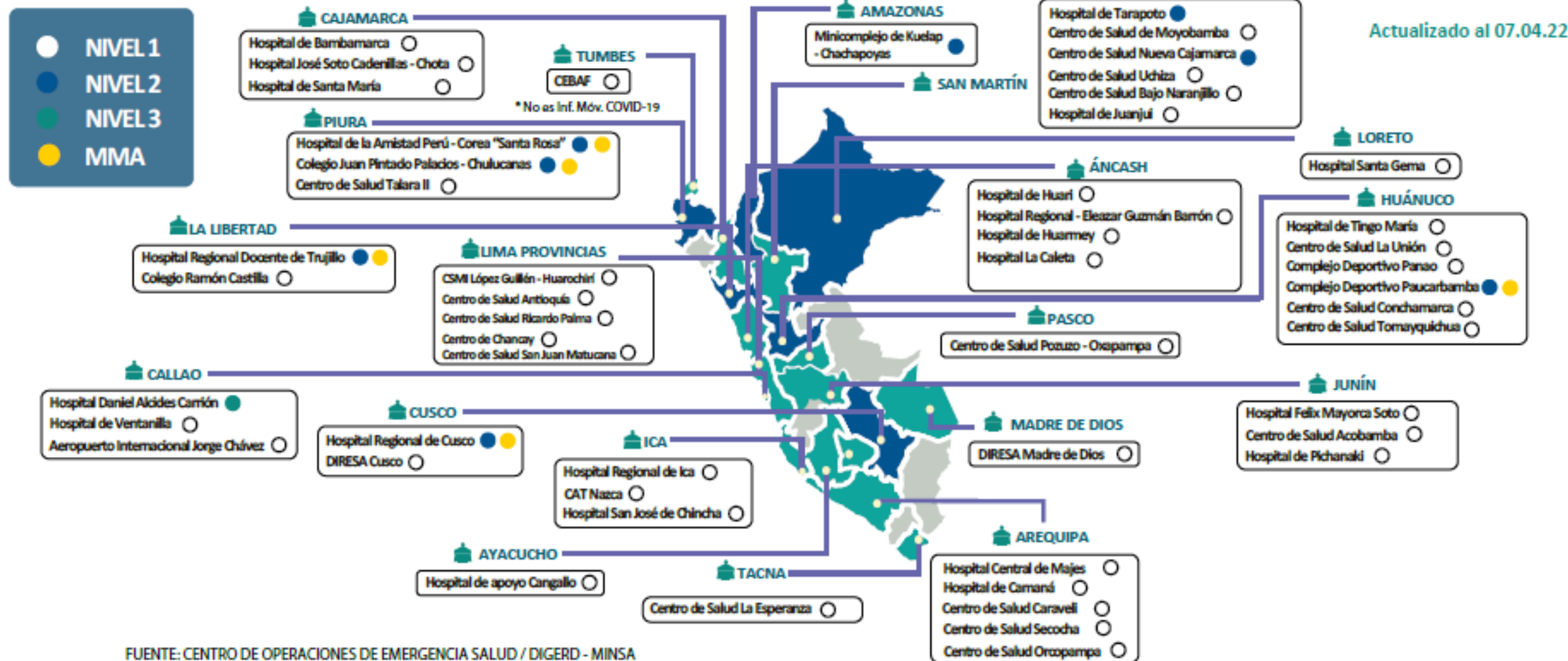

FUENTE: CENTRO DE OPERACIONES DE EMERGENCIA SALUD / DIGERD - MINS

ATENCIONES EN SALUD EN INFRAESTRUCTURAS MÓVILES DESPLAZADAS POR COVID-19

**NO bajemos
la guardia
ANTE LA COVID-19**

Actualizado al 07.04.22

1,523,211

TOTAL DE ATENCIONES
PACIENTES COVID-19

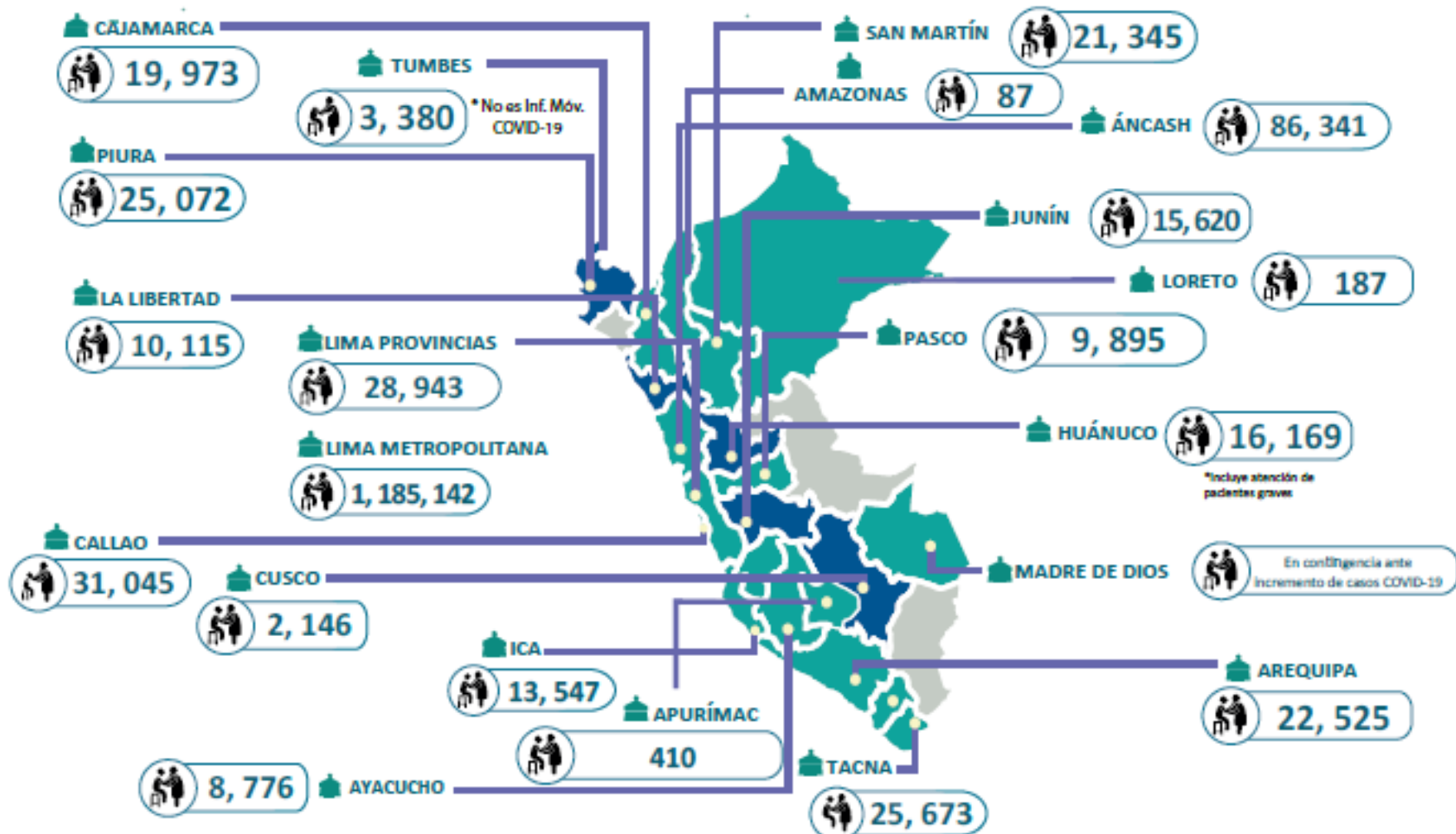

FUENTE: EMEDs Salud a nivel nacional
ELABORADO POR: Centro de Operaciones de Emergencia del Sector Salud (COE Salud)

ATENCIONES EN SALUD (SEGUNDA OLA) EN INFRAESTRUCTURAS MÓVILES DESPLAZADAS POR COVID-19

NO bajemos la guardia ANTE LA COVID-19

Actualizado al 07.04.22

SEGUNDA OLA
Noviembre 2020 /
Diciembre 2021

1,085,484

TOTAL DE ATENCIONES
PACIENTES COVID-19

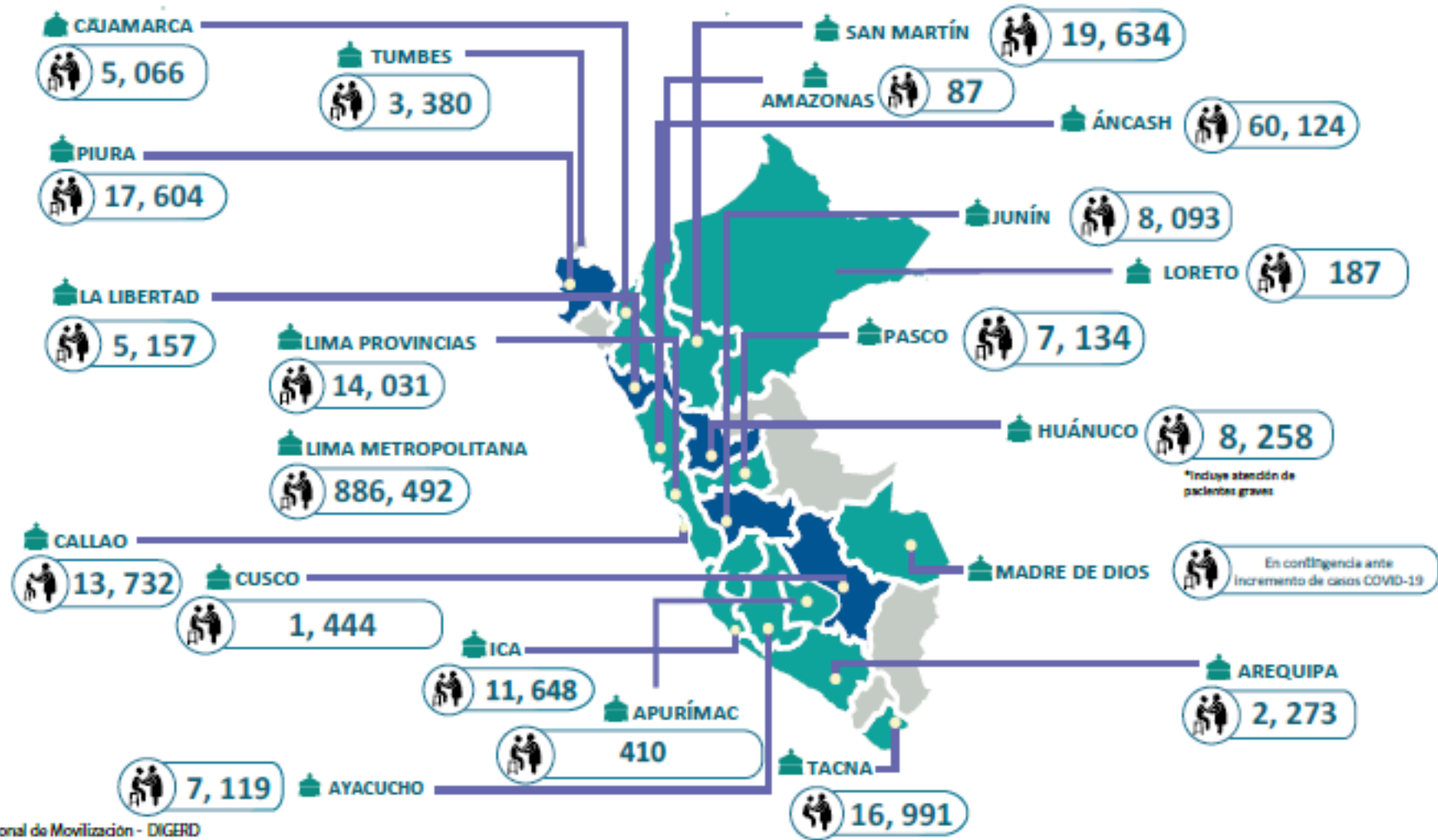

*Incluye atención de pacientes graves

En contingencia ante incremento de casos COVID-19

FUENTE: EMEDs Salud a nivel nacional y Unidad Funcional de Movilización - DIGERD
ELABORADO POR: Centro de Operaciones de Emergencia del Sector Salud (COE Salud)

ATENCIÓNES EN SALUD (TERCERA OLA) EN INFRAESTRUCTURAS MÓVILES DESPLAZADAS POR COVID-19

**NO bajemos
la guardia**
ANTE LA COVID-19

Actualizado al 07.04.22

TERCERA OLA

Enero 2022 /
Abril 2022



133,888

TOTAL DE ATENCIONES
PACIENTES COVID-19

*Los datos se encuentran
en proceso de consolidación.

FUENTE: EMEDs Salud a nivel nacional y Unidad Funcional de Movilización - DIGERD
ELABORADO POR: Centro de Operaciones de Emergencia del Sector Salud (COE Salud)

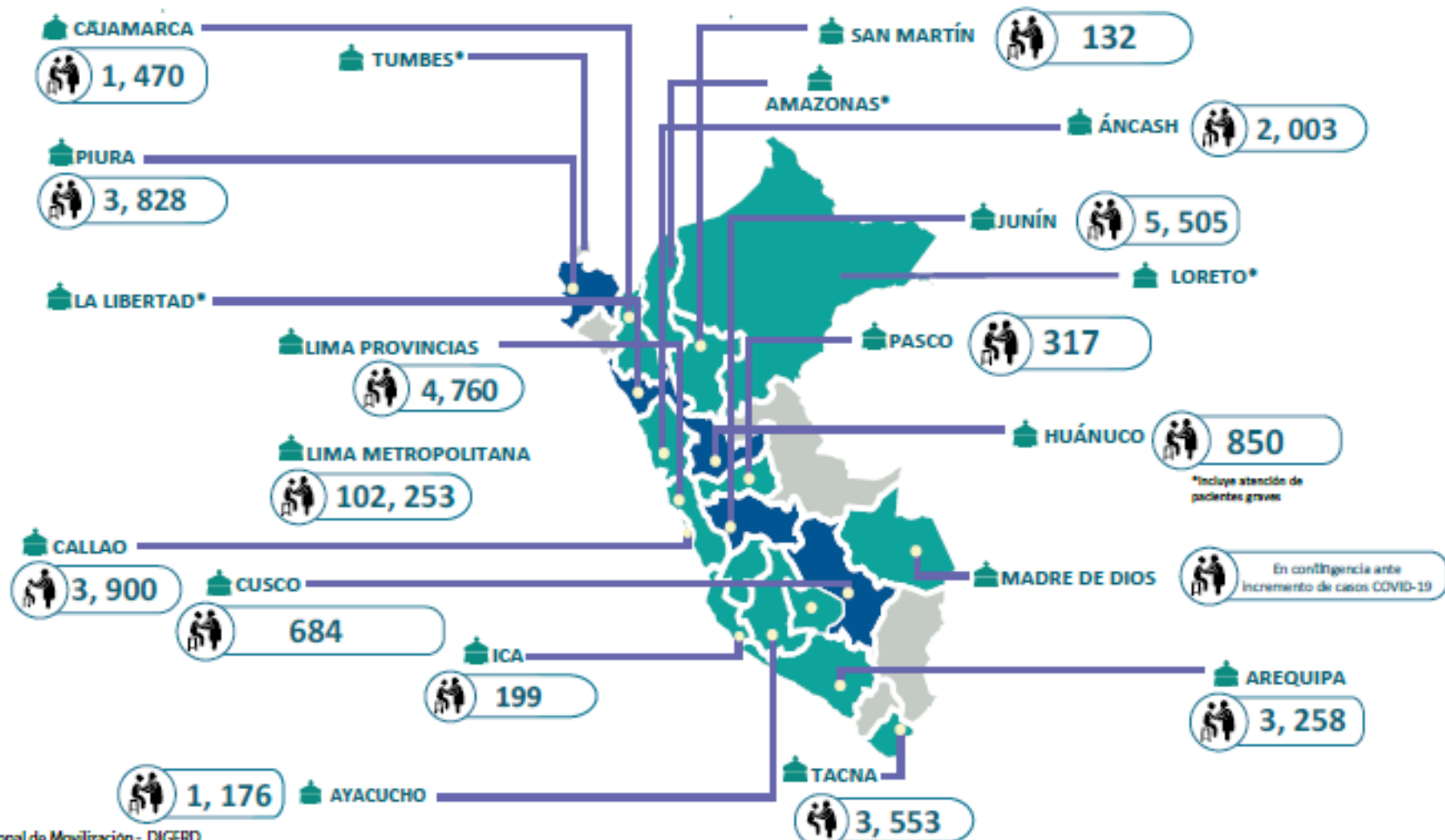

PERÚ
Ministerio de Salud



DIGERD
Dirección General de Gestión del Riesgo
de Desastres y Defensa Nacional en Salud



**Siempre
con el pueblo**

PERSONAL CAS COVID DESPLEGADO POR DIGERD EN REGIONES

NO bajemos
la guardia
ANTE LA COVID-19

Actualizado al 07.04.22

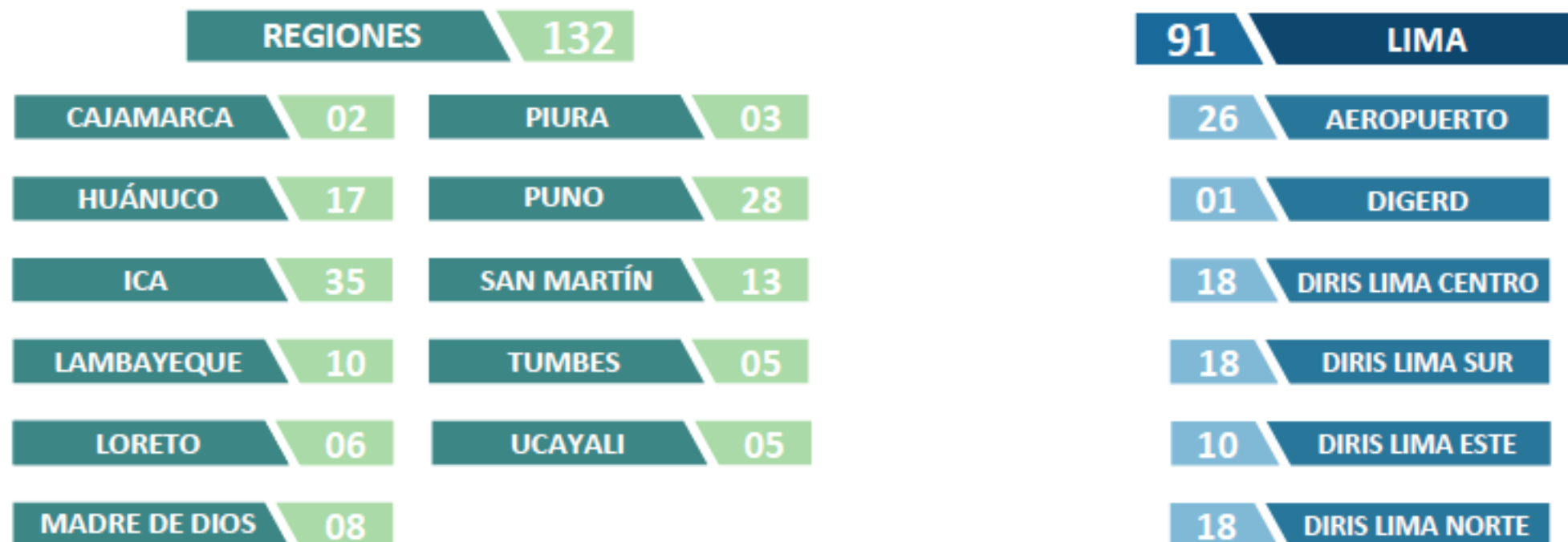

TOTAL PERSONAL CAS
COVID DESPLEGADO



223

FUENTE: UNIDAD DE MOVILIZACIÓN EN SALUD (UMS) - DIGERD

DECLARATORIA DE ESTADOS DE EMERGENCIA (DEE)

DECRETOS DE ESTADO DE EMERGENCIA VIGENTES

NO bajemos la guardia ANTE LA COVID-19



10

DECLARATORIAS DE EMERGENCIAS VIGENTES

ACTUALIZADO AL 07/04/22

NORMAL LEGAL	EVENTO	DEPARTAMENTO	PROVINCIA	DISTRITO	VALIDEZ
D. S. N° 014-2022-PCM	IMPACTO DE DAÑOS MOVIMIENTO SÍSMICO	AMAZONAS CAJAMARCA SAN MARTÍN	5 4 2	23 8 6	18/12/21 al 12/04/22
D. S. N° 017-2022-PCM	INTENSAS PRECIPITACIONES PLUVIALES	CAJAMARCA	8	20	06/03/22 al 04/05/22
D. S. N° 018-2022-PCM	INTENSAS PRECIPITACIONES PLUVIALES	AMAZONAS	5	22	09/03/22 al 07/05/22
D. S. N° 019-2022-PCM	INTENSAS PRECIPITACIONES PLUVIALES	SAN MARTÍN	1	1	09/08/22 al 07/05/22
D. S. N° 020-2022-PCM	INTENSAS PRECIPITACIONES PLUVIALES	CUSCO	1	1	10/03/22 al 08/05/22
D. S. N° 022-2022-PCM	INTENSAS PRECIPITACIONES PLUVIALES	LA LIBERTAD	1	1	18/08/22 al 16/05/22
D. S. N° 028-2022-PCM	IMPACTO DE DAÑOS MOVIMIENTO SÍSMICO	AREQUIPA	1	10	27/03/22 al 25/05/22
D. S. N° 029-2022-PCM	IMPACTO DE DAÑOS MOVIMIENTO SÍSMICO	AMAZONAS CAJAMARCA SAN MARTÍN	8 6 8	20 14 13	29/01/22 al 25/05/22
D. S. N° 030-2022-PCM	CONSECUENCIAS COVID - 19	TODOS	TODOS	TODOS	01/04/22 al 30/04/22
D. S. N° 032-2022-PCM	INTENSAS PRECIPITACIONES PLUVIALES	AMAZONAS AYACUCHO LA LIBERTAD	3 11 3	5 39 20	02/04/22 al 31/05/22
*D. S. N° 003-2022-SA	BROTE DE NUEVO CORONAVIRUS (COVID 19)	TODOS	TODOS	TODOS	02/03/22 al 28/08/22

TEMPORADA DE LLUVIAS 2021 - 2022

MONITOREO DE DAÑOS OCASIONADOS EN LA TEMPORADA DE LLUVIAS 2021 – 2022

DEL 26 DE SETIEMBRE DE 2021 AL 30 DE MARZO DE 2022

NO bajemos la guardia ANTE LA COVID-19

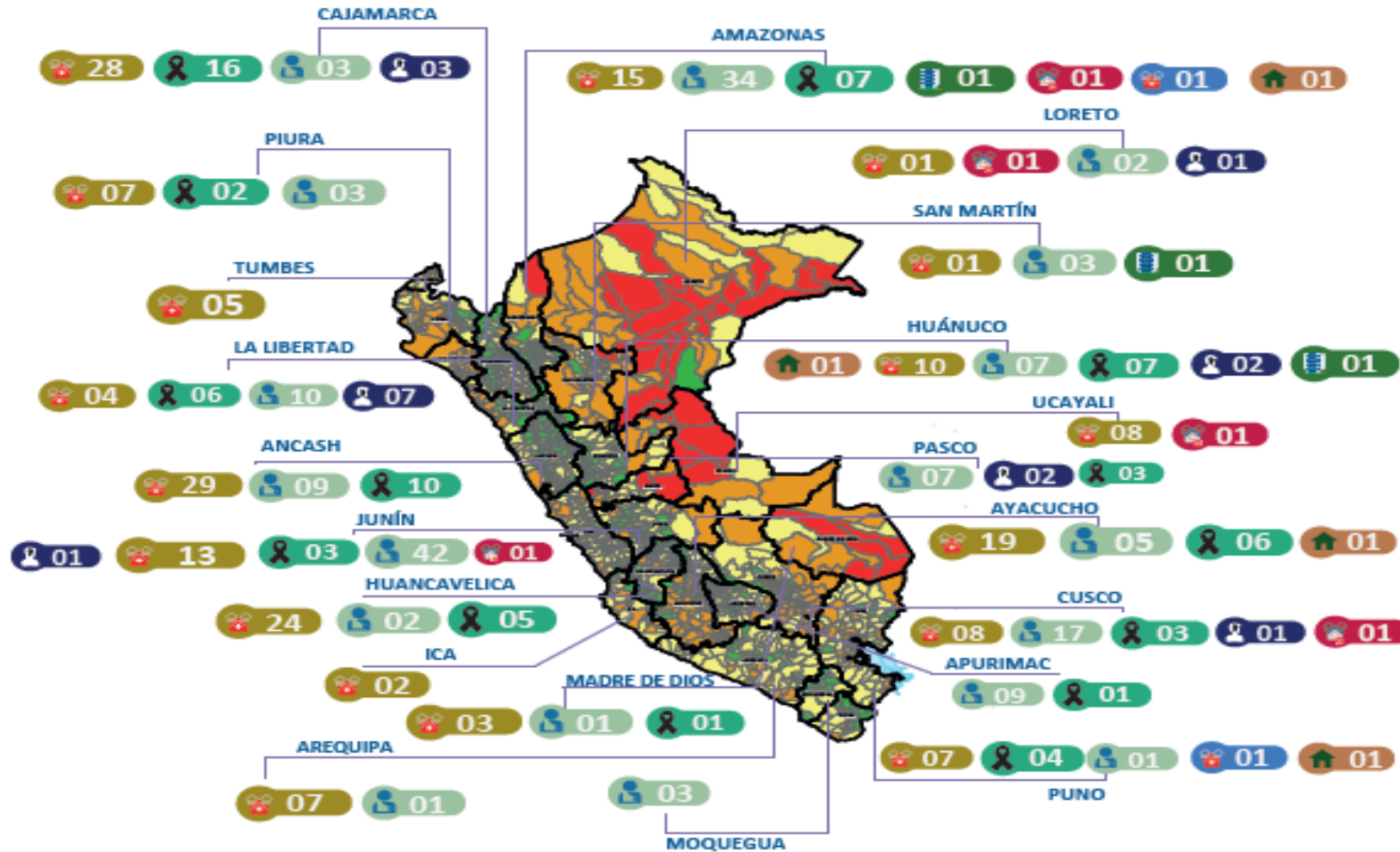

MONITOREO DE ACCIONES EN SALUD

FRENTE A LA TEMPORADA LLUVIAS 2021 - 2022

NO bajemos la guardia ANTE LA COVID-19

Actualizado al 30/03/2022

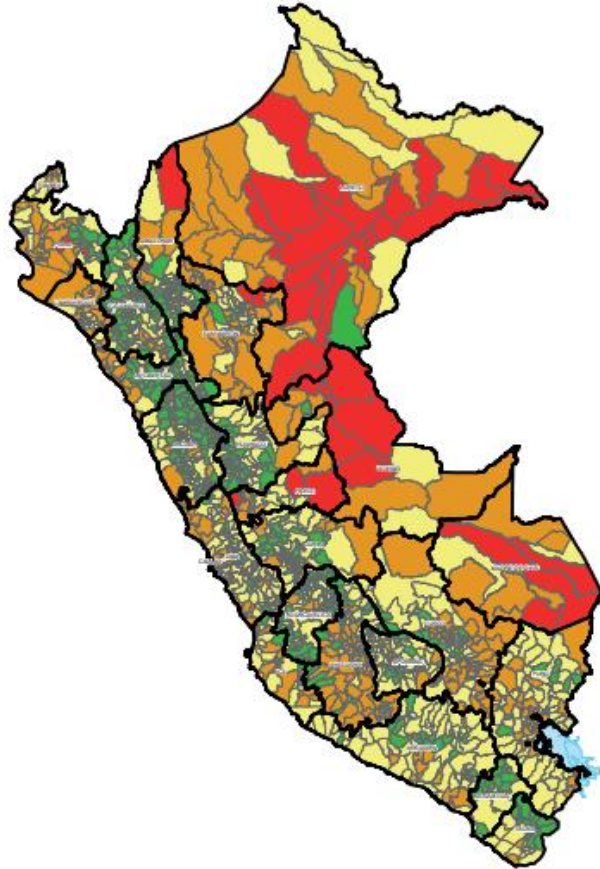

AMAZONAS 12 34 25 04 02	CAJAMARCA 34 02 23 05 05	JUNÍN 10 15 12 03	SAN MARTÍN 01 01 01 01	ÁNCASH 11 03 29 04	HUÁNUCO 32 14 33 02	MADRE DE DIOS 06 01 03	PASCO 09 03
MOQUEGUA 02 02	TUMBES 05	HUANCAVELICA 07 02	ICA 01 03	LORETO 02 06 01	UCAYALI 42 02 05	LA LIBERTAD 34 15 14 03	PUNO 30 16 05 01
AYACUCHO 21 13 05	APURIMAC 08 05 03	PIURA 01					

- Personal de salud movilizado por día: 261
- Equipo Técnico movilizado por día: 121
- Brigadistas regionales movilizados por día: 155
- Ambulancias movilizadas: 49
- Ids de Medicamentos enviados por DIGERD: 10
- Ids de Medicamentos enviados por DIRESA PASCO: 01

BRIGADISTAS ALERTAS A NIVEL NACIONAL

DIRESA/GERESA/DIRIS	BRIG.INTERVENCIÓN INICIAL	
	TOTAL	ACTIVOS
ANCASH	369	369
AMAZONAS	136	136
APURIMAC	42	42
AREQUIPA	142	95
AYACUCHO	161	161
CAJAMARCA	387	387
CUSCO	146	146
DIRESA CALLAO	50	50
DIRIS LIMA CENTRO	130	130
DIRIS LIMA ESTE	150	150
DIRIS LIMA NORTE	151	151
DIRIS LIMA SUR	175	175
HUANCAVELICA	306	306
HUANUCO	198	198
ICA	128	128
JUNIN	174	174
LA LIBERTAD	226	226
LAMBAYEQUE	64	64
LORETO	150	150
MADRE DE DIOS	78	78
MOQUEGUA	83	83
PASCO	95	40
PIURA	155	155
PUNO	190	190
REGION LIMA	300	246
SAN MARTIN	167	167
TACNA	120	120
TUMBES	107	107
UCAYALI	105	105
TOTAL	4685	4529

4685

Fuente: Unidad de Movilización en Salud de la DIGERD

Fuente: Centro de Operaciones de Emergencia Salud (COE Salud)

INDICADORES COE SALUD

IMPACTO EN LA SALUD DE EVENTOS DE EMERGENCIAS Y DESASTRES A NIVEL NACIONAL

NO bajemos la guardia ANTE LA COVID-19

TABLA N°2- DETALLE DEL IMPACTO A LA SALUD POR EVENTOS DE EMERGENCIAS Y DESASTRES REGISTRADOS

REPORTES SIREED	DAÑOS A LA SALUD	
	LESIONADOS	FALLECIDOS
JUNÍN	18	6
CALLAO	4	4
LIMA	6	3
LIMA NORTE	3	3
CAJAMARCA	2	2
LA LIBERTAD	12	2
PIURA	3	2
ÁNCASH	9	1
AREQUIPA	0	1
HUÁNUCO	37	1
ICA	18	1
LIMA SUR	9	1
PASCO	4	1
AMAZONAS	0	0
AYACUCHO	13	0
HUANCAVELICA	0	0
LIMA CENTRO	70	0
LORETO	0	0
MOQUEGUA	5	0
SAN MARTÍN	0	0
TACNA	5	0
Total general	218	28

GRÁFICO N°2- DISTRIBUCIÓN DEL IMPACTO A LA SALUD POR EVENTOS DE EMERGENCIAS Y DESASTRES REGISTRADOS – SEMANA EPIDEMIOLOGICA N°10

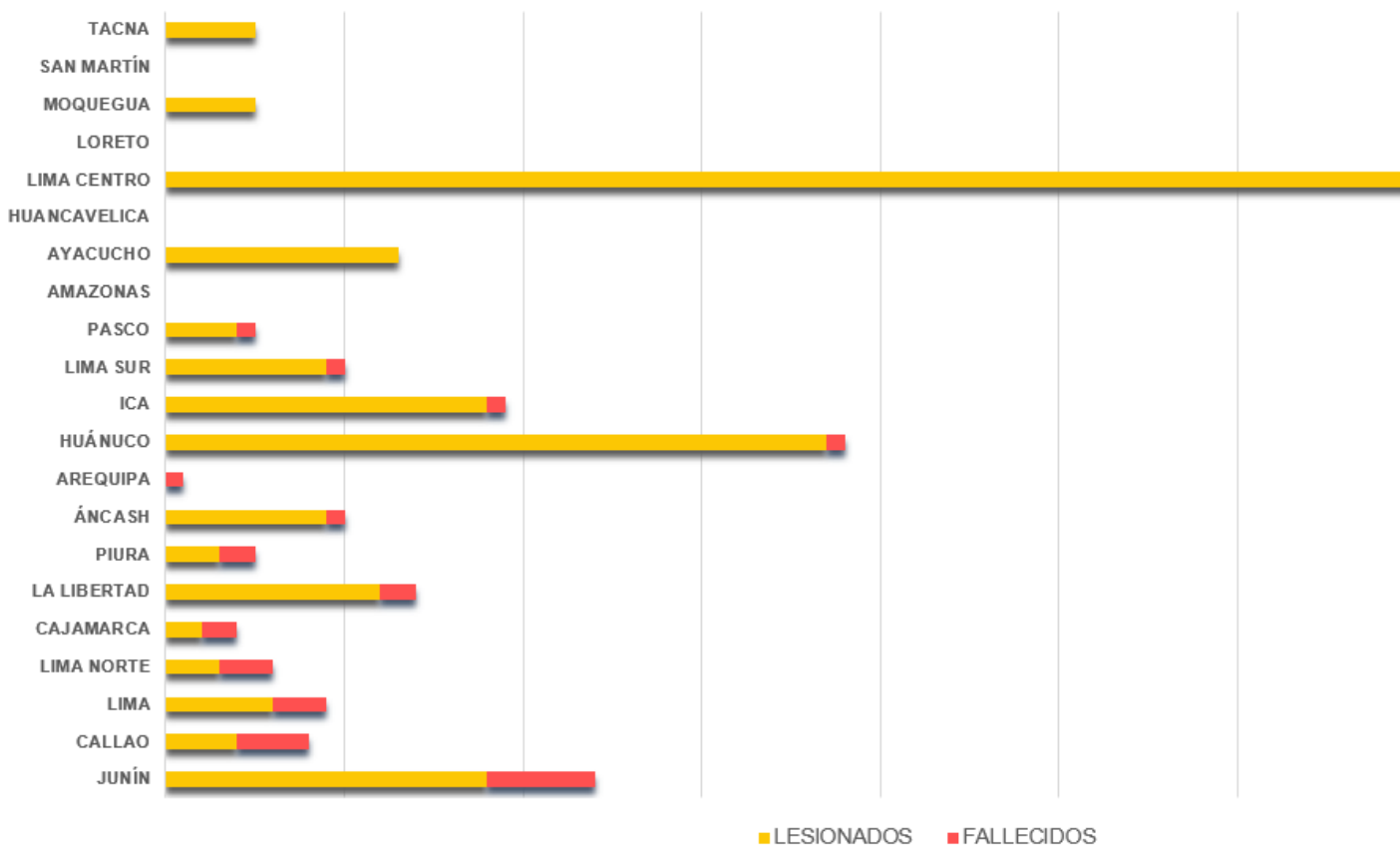

FUENTE: SIREED-COE SALUD

OCURRENCIA DE EVENTOS DE EMERGENCIAS Y DESASTRES A NIVEL NACIONAL

NO bajemos la guardia ANTE LA COVID-19

TABLA N°3- DETALLE DE REPORTES REGISTRADOS POR LOS EMED SALUD A NIVEL NACIONAL

REPORTES SIREED		INDICADOR
REGIONES	TOTAL DE EVENTOS	A LAS 2 HORAS
AYACUCHO	13	10
JUNÍN	8	7
LIMA CENTRO	7	5
ÁNCASH	5	4
AMAZONAS	4	3
CALLAO	5	2
HUANCAVELICA	4	2
LIMA NORTE	2	2
LIMA SUR	5	2
PIURA	3	2
LA LIBERTAD	5	1
LIMA	5	1
MOQUEGUA	1	1
SAN MARTÍN	1	1
TACNA	1	1
AREQUIPA	1	
CAJAMARCA	5	
HUÁNUCO	2	
ICA	1	
LORETO	1	
PASCO	3	
Total general	82	44

GRÁFICO N°3- DISTRIBUCIÓN DE EVENTOS REGISTRADOS POR LOS EMED SALUD A NIVEL NACIONAL

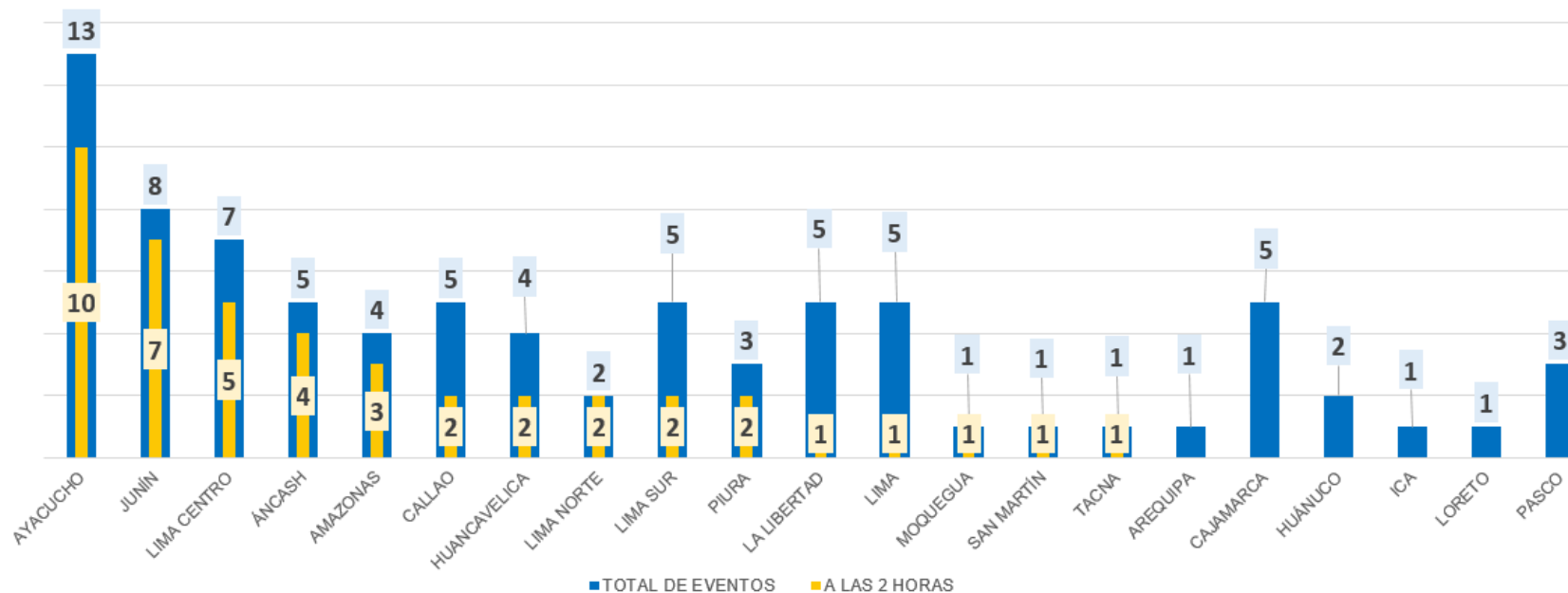

FUENTE: SIREED-COE SALUD

SALAS DE CRISIS REGIONAL

NO bajemos la guardia ANTE LA COVID-19

DIRECCIÓN REGIONAL DE SALUD TACNA
SALA DE CRISIS COVID-19
 Semana 28-03 al 03-04-2022
 OFICINA DE PREVENCIÓN Y CONTROL DE EMERGENCIAS Y DESASTRES
 ESPACIO DE MONITOREO DE EMERGENCIAS Y DESASTRES
 EQUIPO TÉCNICO DEL EMED SALUD

SALA DE CRISIS
Espacio de Monitoreo de Emergencias y Desastres - EMED Salud DIRESA Junín
 D.A. N° 250-2018/MINSA
 Del 31 de marzo al 06 de abril 2022

GOBIERNO REGIONAL DE CAJAMARCA
 DIRECCIÓN REGIONAL DE SALUD CAJAMARCA
 CENTRO DE PREVENCIÓN Y CONTROL DE EMERGENCIAS Y DESASTRES
SALA DE CRISIS
 Periodo del 01 al 07 de Abril del 2022

SALA DE CRISIS DEL 31 MARZO AL 06 ABRIL DEL 2022
 EMED - DIRESA CALLAO

Sala de crisis
 31 de marzo al 06 de abril 2022
 Espacio de Monitoreo de Emergencias y Desastres (EMED)

SALA DE CRISIS Nro. 07 - 2022
 EMED SALUD DIRESA AMAZONAS
 Del 24 de Marzo al 06 de Abril del 2022

DIRECCIÓN REGIONAL DE SALUD DIRESA LIMA
SALA DE CRISIS EMED SALUD DIRESA LIMA
 SEMANA 14
 DEL 31 DE MARZO AL 06 DE ABRIL 2022.
 ESPACIO DE MONITOREO DE EMERGENCIAS Y DESASTRES (EMED SALUD)

DIRECCIÓN REGIONAL DE SALUD PASCO
 OFICINA DE CENTRO DE PREVENCIÓN Y CONTROL DE EMERGENCIAS Y DESASTRES
 ESPACIO DE MONITOREO DE EMERGENCIAS Y DESASTRES
SALA DE CRISIS
 DEL 31 DE MARZO AL 06 DE ABRIL - 2022
 Personas que atendemos personas

DIRECCIÓN REGIONAL SALUD MOQUEGUA
SALA DE CRISIS N°14
 31 AL 06 DE ABRIL 2022

Sala de Crisis N°13
 Del 26 de Marzo al 06 de Abril del 2022
EMED LA LIBERTAD

REGIONES:

- TACNA
- CALLAO
- DIRESA LIMA
- MOQUEGUA
- JUNÍN
- AYACUCHO
- PASCO
- LA LIBERTAD
- CAJAMARCA
- AMAZONAS

SALAS DE CRISIS LIMA METROPOLITANA

NO bajemos la guardia ANTE LA COVID-19



DIRIS:

- LIMA SUR
- LIMA CENTRO
- LIMA NORTE
- LIMA ESTE



NO bajemos
la guardia
ANTE LA COVID-19



GRACIAS