

SALA DE CRISIS COE SALUD

22 al 28 de abril 2022

RESUMEN DE EVENTOS CON REPERCUSIÓN A LA SALUD

OCURRENCIA DE EVENTOS DE EMERGENCIAS Y DESASTRES A NIVEL NACIONAL

NO bajemos la guardia ANTE LA COVID-19

TABLA N°1- DETALLE DE EVENTOS DE EMERGENCIAS Y DESASTRES REGISTRADOS

EVEN TO	CANTIDAD	PORCENTAJE
ACCIDENTE DE TRÁNSITO	48	59%
DELINCUENCIA COMÚN	8	10%
INCENDIO	5	6%
AHOGAMIENTO	3	4%
CONFLICTO SOCIAL	3	4%
LLUVIAS INTENSAS	3	4%
COLAPSO DE ESTRUCTURA	2	2%
ACCIDENTE FLUVIAL	1	1%
ACCIDENTE LABORAL	1	1%
EVEN TO PROGRAMADO CON VÍCTIMAS	1	1%
GRANIZADA	1	1%
INTOXICACIÓN	1	1%
INUNDACIÓN - ANEGAMIENTO	1	1%
MATERIALES PELIGROSOS	1	1%
PANDILLAJE	1	1%
VIENTOS FUERTES	1	1%
Total general	81	

GRÁFICO N°1: DETALLE DE EVENTOS DE EMERGENCIAS Y DESASTRES REGISTRADOS

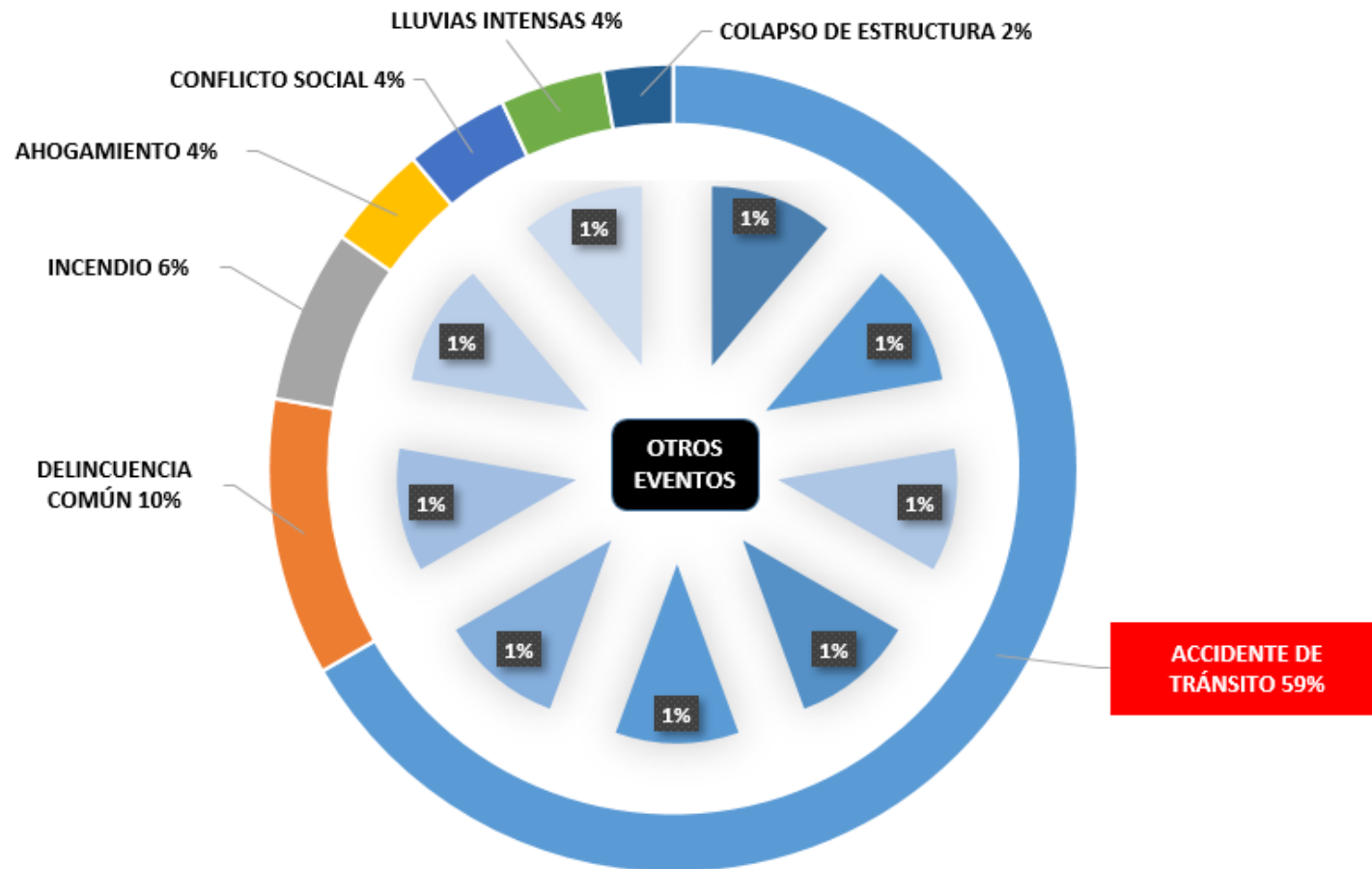

FUENTE: SIREED-COE SALUD

ACCIDENTE DE TRÁNSITO - LIMA

REPORTE DE EVENTO N°2844-2022 - UFCOE SALUD – DIGERD/MINSA

NO bajemos
la guardia
ANTE LA COVID-19

FECHA DE EVENTO: 28 DE ABRIL DEL 2022 – 16:36 HORAS

DEPARTAMENTO	PROVINCIA	DISTRITO
LIMA	LIMA	CARABAYLLO
LUGAR: TECHO PROPIO KM. 24		



SE REGISTRA UN ACCIDENTE DE TRÁNSITO POR COLISIÓN ENTRE UN VOLQUETE Y UN AUTOMÓVIL

DAÑOS A LA SALUD
• **Hospitalizados**

: 05

: 05 (Hospital Sergio Bernales)

Fuente: EMED Salud DIRIS Lima Norte

ACCIDENTE DE TRÁNSITO – LIMA

REPORTE DE EVENTO N°2843-2022 - UFCOE SALUD – DIGERD/MINSA

NO bajemos la guardia ANTE LA COVID-19

FECHA DE EVENTO: 28 DE ABRIL DEL 2022 – 16:26 HORAS

DEPARTAMENTO	PROVINCIA	DISTRITO
LIMA	LIMA	SAN MIGUEL
LUGAR: AV. SAN MIGUEL (FEDERICO GALLESE) CRUCE CON CL. MARISCAL ANTONIO JOSÉ DE SUCRE - SAN MIGUEL		



SE REGISTRA UN ACCIDENTE DE TRÁNSITO POR DESPISTE DE CAMIONETA CONTRA VEHÍCULO DE TRANSPORTE PÚBLICO

DAÑOS A LA SALUD

- **Hospitalizados**

: 07

: 07 (Hospital Nacional Daniel Alcides Carrión)

Fuente: EMED Salud DIRIS Lima Centro

ACCIDENTE DE TRÁNSITO - LIMA

REPORTE DE EVENTO N°2836-2022 - UFCOE SALUD – DIGERD/MINSA

NO bajemos
la guardia
ANTE LA COVID-19

FECHA DE EVENTO: 28 DE ABRIL DEL 2022 – 06:11 HORAS

DEPARTAMENTO	PROVINCIA	DISTRITO
LIMA	LIMA	SAN JUAN DE MIRAFLORES
LUGAR: AV. AGUSTIN LA ROSA LOZANO (DEFENSORES DE LIMA) CRUCE CON AV. SAN JUAN SAN JUAN DE MIRAFLORES		



Fuente: EMED Salud DIRIS Lima Sur

SE REGISTRA UN ACCIDENTE DE TRÁNSITO POR COLISIÓN DE VEHÍCULO CON POSTERIOR VOLCADURA

DAÑOS A LA SALUD

- **Hospitalizados**

: 10

: 10 (Santa Martha del Sur)

RECURSOS MOVILIZADOS

- **Ambulancias**

: 03 (MINSA:02 y Bomberos: 01)

ACCIDENTE DE TRÁNSITO - AYACUCHO

REPORTE DE EVENTO N°2820-2022 - UFCOE SALUD – DIGERD/MINSA

NO bajemos
la guardia
ANTE LA COVID-19

FECHA DE EVENTO: 27 DE ABRIL DEL 2022 – 15:10 HORAS

DEPARTAMENTO	PROVINCIA	DISTRITO
AYACUCHO	HUAMANGA	CHIARA
LUGAR: TOCCTO		



SE REGISTRA UN ACCIDENTE DE TRÁNSITO POR COLISIÓN ENTRE DOS COMBIS

DAÑOS A LA SALUD

- **Hospitalizados** : **01** (Hospital Regional de Ayacucho)
- **Altas** : **11** (Hospital Regional de Ayacucho)

RECURSOS MOVILIZADOS

- **Ambulancias** : **MINSA**
- **Personal de Salud** : **SAMU**

Fuente: EMED Salud DIRESA Ayacucho

INTOXICACIÓN - AYACUCHO

REPORTE DE EVENTO N°2809-2022 - UFCOE SALUD – DIGERD/MINSA

NO bajemos
la guardia
ANTE LA COVID-19

FECHA DE EVENTO: 27 DE ABRIL DEL 2022 – 13:50 HORAS

DEPARTAMENTO	PROVINCIA	DISTRITO
AYACUCHO	HUANTA	HUANTA
LUGAR: COLEGIO ESMERALDA		



SE REGISTRA UNA INTOXICACIÓN MASIVA POR SUSTANCIA DESCONOCIDA

DAÑOS A LA SALUD

- **Altas**

: 04

: 04 (Hospital Apoyo de Huanta)

RECURSOS MOVILIZADOS

- **Ambulancias**
- **Personal de Salud**

: 01 (MINSa)

: 02 (MINSa)

Fuente: EMED Salud DIRESA Ayacucho

REPORTE DE SITUACIÓN N°032-2022 – UFCOE SALUD – DIGERD/MINSA
FECHA Y HORA DE INICIO: 14 DE ABRIL DEL 2022 / 23:30 HORAS
FECHA Y HORA DE REPORTE N°08: 28 DE ABRIL DEL 2022 / 06:40 HORAS
EVENTO: ACCIDENTE DE TRÁNSITO
UBICACIÓN: LIMA, HUARAL, ATAVILLOS ALTOS

AMBULANCIAS MOVILIZADAS 01

01 P.S ACOS

05 RECURSOS HUMANOS MOVILIZADOS

05 PERSONAL DE SALUD

IPRESS EN ALERTA 01

01 HOSPITAL DE HUARAL

20 DAÑOS A LA SALUD

02 HOSPITALIZADOS (HOSP. DE HUARAL: 02)

14 ALTAS MÉDICAS

04 FALLECIDOS



FUENTE: EMED SALUD DIRESA LIMA, EMED Salud Red de Salud Huaral y COES Mininter

MONITOREO DE INSTITUCIONES TÉCNICO CIENTÍFICAS

EVENTOS SÍSMICOS (16)

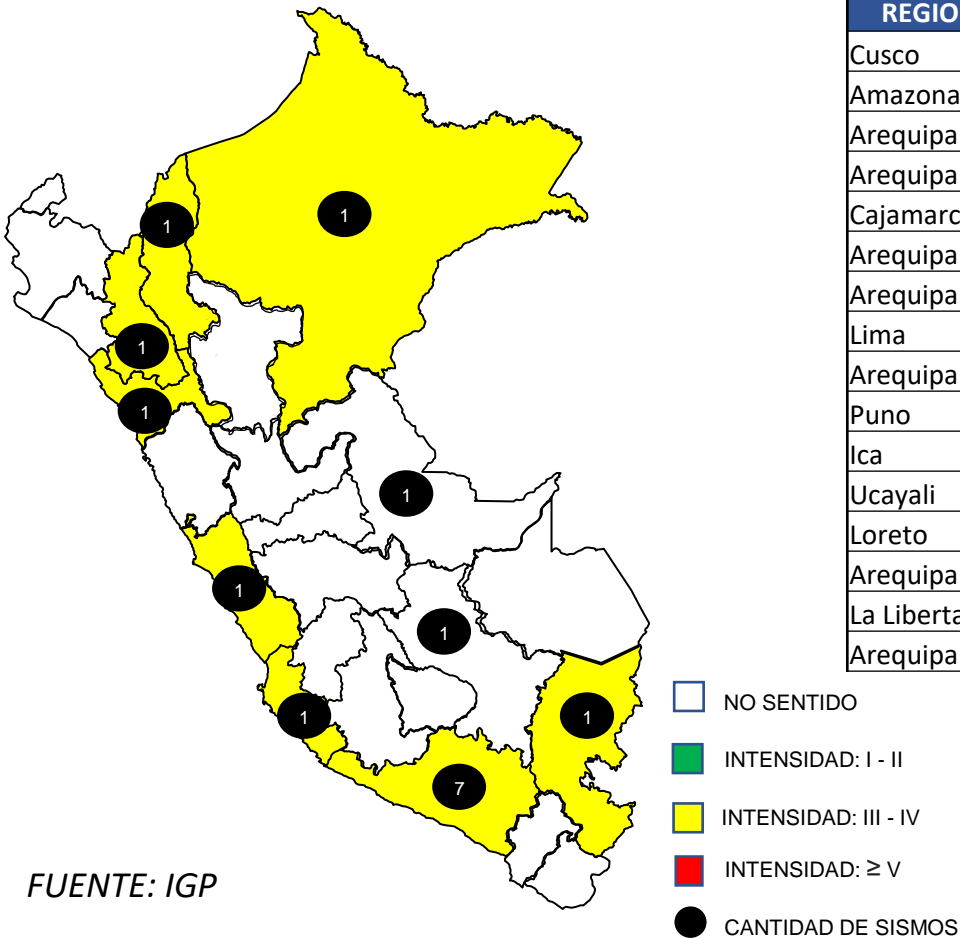

REGION	REFERENCIA	FECHA	MAGNITUD	INTENSIDAD
Cusco	45 km al SO de Huayhuahuasi, Espinar - Cusco	28/04/2022	4.3	No sentido
Amazonas	46 km al NE de Sta. Maria De Nieva, Condorcanqui - Amazonas	28/04/2022	3.8	III Santa María de Nieva
Arequipa	3 km al S de Madrigal, Caylloma - Arequipa	28/04/2022	3.7	III Madrigal
Arequipa	5 km al O de Maca, Caylloma - Arequipa	27/04/2022	3.8	III Maca
Cajamarca	43 km al N-NO de San Ignacio, San Ignacio - Cajamarca	27/04/2022	4	III San Ignacio
Arequipa	41 km al SE de Vitor, Arequipa - Arequipa	27/04/2022	3.6	III Vitor
Arequipa	40 km al S de Arequipa, Arequipa - Arequipa	26/04/2022	3.5	III Arequipa
Lima	70 km al O de Barranca, Barranca - Lima	25/04/2022	4.3	III Barranca
Arequipa	29 km al SE de Atico, Caraveli - Arequipa	25/04/2022	3.6	III Atico
Puno	10 km al NO de Ocuvirí, Lampa - Puno	24/04/2022	3.6	III Ocuvirí
Ica	19 km al Oeste-NO de Ica, Ica - Ica	23/04/2022	4	III - IV Ica
Ucayali	58 km al SE de Pucallpa, Coronel Portillo - Ucayali	23/04/2022	4.4	No sentido
Loreto	30 km al SO de Barranca, Datem del Marañón - Loreto	22/04/2022	4.6	III Barranca
Arequipa	7 km al Sur-SE de Pinchollo, Caylloma - Arequipa	22/04/2022	3.9	III Pinchollo
La Libertad	82 km al O de Trujillo, Trujillo - La Libertad	21/04/2022	3.9	III Trujillo
Arequipa	53 km al SO de Chala, Caraveli - Arequipa	21/04/2022	3.8	III Chala

FUENTE: IGP

MONITOREO VULCANOLÓGICO



VOLCÁN SABANCAYA
Periodo de análisis: 18-24 de abril de 2022



El IGP informa que la actividad eruptiva del volcán Sabancaya se mantiene en niveles moderados, con la ocurrencia promedio de 37 explosiones volcánicas diarias que generan columnas de ceniza y gases de hasta 2.3 km de altura sobre la cima del volcán. **Para los siguientes días, no se esperan cambios significativos respecto a su actividad eruptiva.**

NIVEL DE ALERTA: NARANJA

PERSPECTIVAS

- Durante el 25 al 27 de abril, la dispersión de cenizas sería hacia los sectores noroeste y sureste del Sabancaya, mientras que entre el 28 de abril y 1 de mayo la dispersión de cenizas sería hacia los sectores noroeste y oeste del volcán.
- Se prevé la presencia de lluvias ligeras entre el 28 y 30 de abril.

FUENTE: IGP

12 VOLCANES MONITOREADOS EN TIEMPO REAL	1 VOLCÁN EN PROCESO ERUPTIVO
--	---------------------------------

RECOMENDACIONES

- ✓ Se recomienda no acercarse a un radio menor de 12 km del cráter. En caso de caída de ceniza, cubrirse la nariz y boca con paños húmedos o mascarillas. Mantener cerradas las puertas y ventanas de las viviendas.

COMISIÓN MULTISECTORIAL ENCARGADA DEL ESTUDIO NACIONAL DEL FENÓMENO "EL NIÑO" – ENFEN
Decreto Supremo N° 007-2017-PRODUCE



ESTUDIO NACIONAL DEL FENÓMENO "EL NIÑO"

"Año del Fortalecimiento de la Soberanía Nacional"

COMUNICADO OFICIAL ENFEN N°04-2022

13 de abril de 2022

Estado del sistema de alerta: **No Activo**¹

La Comisión Multisectorial del ENFEN mantiene el estado del Sistema de alerta ante La Niña costera como "No Activo", debido a que es más probable que la temperatura superficial del mar en la región Niño 1+2, que incluye la zona norte y centro del mar peruano, continúe presentando valores dentro del rango neutral hasta agosto de 2022, inclusive.

Por otro lado, se espera que continúe la presencia del evento La Niña de magnitud débil en el Pacífico central hasta agosto del presente año.

El pronóstico climático para el trimestre abril – junio de 2022² mantiene condiciones de lluvia bajo lo normal en la costa norte y condiciones normales en la sierra nor-occidental, con una tendencia a la disminución de lluvias acordes con su estacionalidad. Respecto a las temperaturas extremas del aire, éstas oscilarían dentro de sus rangos normales en gran parte del país, a excepción de la costa central y sur, donde se registrarían valores por debajo de lo normal. Se recomienda a los tomadores de decisión considerar los posibles escenarios de riesgo, considerando el pronóstico climático vigente.

Desde el punto de vista biológico se prevé que la anchoveta continúe en la región sur cercana a la costa; en tanto, el bonito y la caballa continúen disponibles de acuerdo a su estacionalidad.

La Comisión Multisectorial del ENFEN continuará monitoreando e informando sobre la evolución de las condiciones oceánicas-atmosféricas y actualizando las perspectivas.



Figura 1: Promedio mensual de las anomalías de TSM en el Pacífico en marzo de 2022. La región Niño 3.4 delimitada con el recuadro negro y la región Niño 1+2 delimitada con el recuadro rojo. Fuente: CMEMS v3.0.

PROBABILIDADES MENSUALES DE LAS CONDICIONES CÁLIDAS, FRÍAS Y NEUTRAS

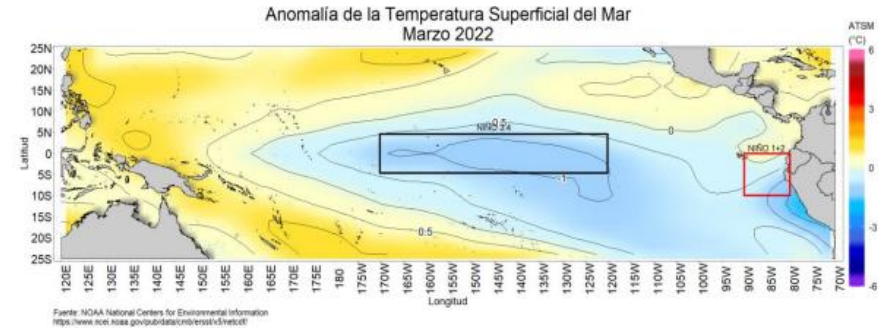

Figura 2. Probabilidades mensuales estimadas para condiciones cálidas, frías y neutras en el Pacífico central (región Niño 3.4, izquierda) y en el extremo del Pacífico oriental (región Niño 1+2, frente a la costa de Perú, derecha) entre abril y agosto de 2022.

AVISOS METEOROLÓGICO NIVEL AMARILLO

INCREMENTO DE VIENTOS EN LA COSTA CENTRO

NO bajemos
la guardia
ANTE LA COVID-19

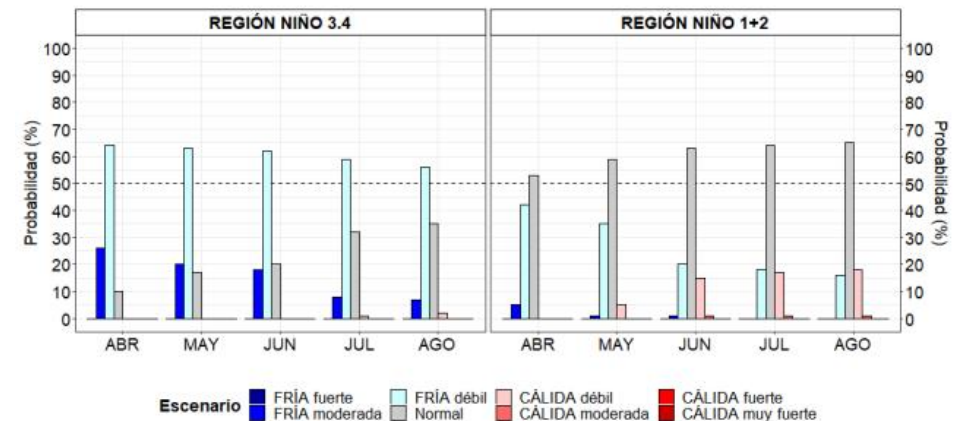
AVISO N° 1012-2022 – COE SALUD – DIGERD – MINSA

INCREMENTO DE VIENTO EN LA COSTA CENTRO

NIVEL AMARILLO

El SENAMHI informa que, desde el sábado 30 de abril hasta el domingo 01 de mayo, se registrará el incremento de viento en la costa centro. Este incremento generará el levantamiento de polvo/arena y la reducción de la visibilidad horizontal en la costa de Ica, principalmente. Además, se espera el descenso de la temperatura, cobertura nubosa y niebla/neblina durante la noche y primeras horas de la mañana.



El sábado 30 de abril se prevén vientos con velocidades superiores a los 35 km/h en la costa de Ica y valores cercanos a los 33 km/h en el resto de la costa centro.

El domingo 01 de mayo se prevén vientos con velocidades superiores a los 35 km/h en la costa de Ica y valores cercanos a los 33 km/h en el resto de la costa centro.

FUENTE:

SENAMHI – AVISO METEOROLOGICO N°090 - 2022

Fecha de emisión	Jueves , 28 de Abril de 2022
Inicio del evento	Sábado , 30 de Abril de 2022 a las 12:00 horas
Fin del evento	Domingo , 01 de Mayo de 2022 a las 23:59 horas
Plazo	35 horas

Fuente: Senamhi

AVISOS HIDROLÓGICO NIVEL NARANJA

SITUACIÓN ACTUAL DE VIENTO EN LA COSTA

NO bajemos la guardia
ANTE LA COVID-19

AVISO N°1010 - 2022 – COE SALUD – DIGERD – MINSA

SITUACIÓN ACTUAL DEL NIVEL DEL RIO MARAÑÓN - ESTACIÓN SAN LORENZO

NIVEL NARANJA

El SENAMHI, organismo adscrito al Ministerio del Ambiente, informa sobre el comportamiento hidrológico del RIO MARAÑÓN, en el departamento LORETO. Hoy Jueves, 28 de Abril de 2022 a las 09:00 hrs, la estación hidrológica SAN LORENZO, registró un NIVEL de 129.75 m.s.n.m, ubicándose en el umbral NARANJA. Las potenciales áreas de afectación serían los centros poblados de ALFONSO UGARTE, PUERTO ELISA, SAN JUAN, PUERTO LINDA, PUERTO AMERICA y LIMON. Se recomienda a la población tomar las precauciones correspondientes y evitar realizar cualquier actividad cercana al río. El SENAMHI continuará vigilante al comportamiento del río y sugiere a la ciudadanía mantenerse informada a través de la web institucional y redes sociales.

HIDROGRAMA DE NIVEL DEL RIO MARAÑÓN
ESTACIÓN SAN LORENZO

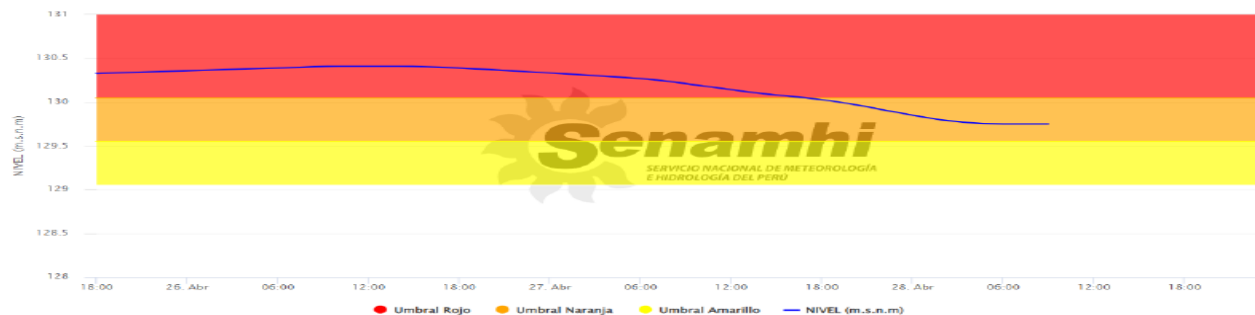

Nota: Información en tiempo casi real, sujeta a revisión y validación

Cuerpo de Agua	Estación	Distrito	NIVEL a las 09:00 horas.	Umbral Rojo (m.s.n.m)
RIO MARAÑÓN	SAN LORENZO	BARRANCA	129.75	130.05

FUENTE:

SENAMHI – AVISO HIDROLÓGICO N°1673 - 2022

Fecha de emisión | Jueves, 28 de abril de 2022 - 09:00 horas.

Fecha de inicio | Jueves, 28 de abril de 2022 a las 06:00 horas.

Fecha de final | Domingo, 01 de mayo de 2022 a las 06:00 horas.

Plazo | Plazo extendido

Fuente: Senamhi

ACCIONES COVID-19 NACIONAL DIGERD

PRIMERA RESPUESTA EN EE.SS CON INFRAESTRUCTURAS MÓVILES (COVID-19)

NO bajemos
la guardia
ANTE LA COVID-19

Actualizado al 27.04.22



19
Regiones
Fortalecidas

59 Infra. Móvil Nivel 1
45 Infra. Móvil Nivel 2
11 Infra. Móvil Nivel 3

115
Infraestructuras
Móviles

NIVEL 1



CARPA GX9

TRIAJE

NIVEL 2



ATENCIÓN DE PACIENTES
LEVES / MODERADOS

NIVEL 3



Oferta Móvil TM54



Módulo UCI



Módulo de atención
ambulatorial



Hospitalización Masiva



Área de
Expansión

ATENCIÓN DE PACIENTES SEVEROS

FUENTE: CENTRO DE OPERACIONES DE EMERGENCIA SALUD / DIGERD - MINSA

INFRAESTRUCTURAS MÓVILES DESPLEGADAS EN LIMA POR COVID-19

**NO bajemos
la guardia**
ANTE LA COVID-19

Actualizado al 27.04.22

NIVEL 1

(ATENCIÓN DE PACIENTES LEVES)

- HOSPITAL DOS DE MAYO / 03 TM54
- HOSPITAL MARÍA AUXILIADORA / 02 TM54
- HOSPITAL DE SAN JUAN DE LURIGANCHO / 01 TM36
- HOSPITAL ARZOBISPO LOAYZA / 01 TM54 / 01 TM36

08 INFRAESTRUCTURAS
MÓVILES

NIVEL 2

(ATENCIÓN DE PACIENTES MODERADOS)

- ESTADIO RICARDO PALMA - CARABAYLLO / 05 TM54 - 01 TM36 - 03 TM83 - 01 MAA
- INST. NACIONAL CIENCIAS NEUROLÓGICAS / 01 MÓDULO DE ATENCIÓN AMBULATORIA
- HOSPITAL SANTA ROSA / 03 TM54

14 INFRAESTRUCTURAS
MÓVILES

NIVEL 3

(ATENCIÓN DE PACIENTES SEVEROS)

- HOSPITAL SERGIO BERNALES / 02 TM54 - 01 SHELTER UCI / 01 MMA
- HOSPITAL DE EMERGENCIAS VILLA EL SALVADOR / 01 MÓDULO DE ATENCIÓN AMBULATORIA
- HOSPITAL CAYETANO HEREDIA / 01 MÓDULO DE ATENCIÓN AMBULATORIA / 01 SHELTER UCI

07 INFRAESTRUCTURAS
MÓVILES

FUENTE: CENTRO DE OPERACIONES DE EMERGENCIA SALUD / DIGERD - MINSA

INFRAESTRUCTURAS MÓVILES DESPLEGADAS EN REGIONES POR COVID-19

**NO bajemos
la guardia
ANTE LA COVID-19**

Actualizado al 27.04.22

19
REGIONES

NIVEL 1
ATENCIÓN DE
PACIENTES LEVES

51
INFRAESTRUCTURAS
MÓVILES

NIVEL 2
ATENCIÓN DE
PACIENTES
LEVES/MODERADOS

31
INFRAESTRUCTURAS
MÓVILES

NIVEL 3
ATENCIÓN DE
PACIENTES
SEVEROS

04
INFRAESTRUCTURAS
MÓVILES

MAA: Módulo de Atención Ambulatoria
TM54: Tienda Modular de 54 m²
TM183: Tienda Modular de 183 m²

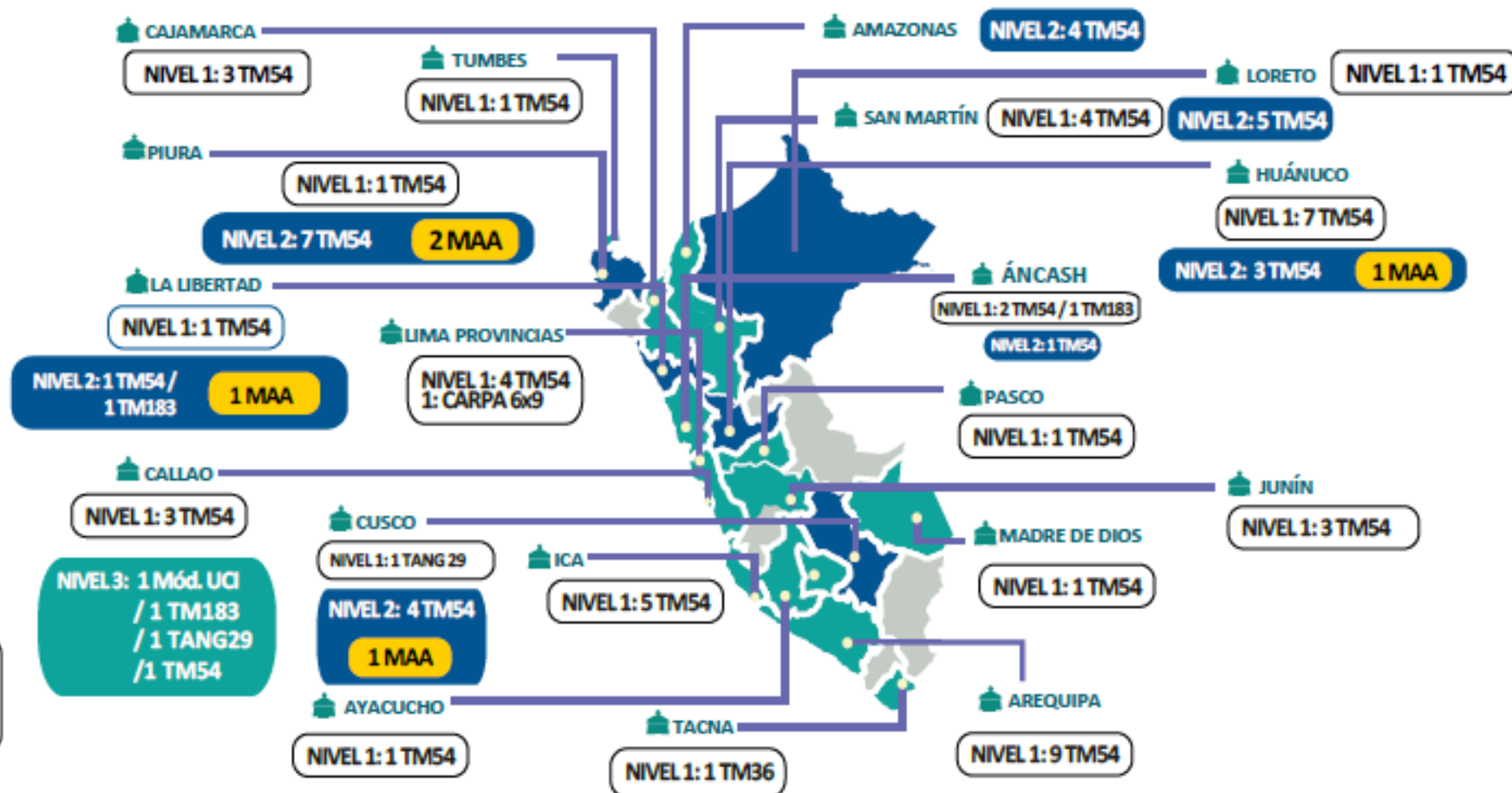

FUENTE: CENTRO DE OPERACIONES DE EMERGENCIA SALUD / DIGERD - MINSU

INFRAESTRUCTURAS MÓVILES

UBICACIÓN EXACTA DE DESPLIEGUE POR REGIONES

NO bajemos la guardia
ANTE LA COVID-19

Actualizado al 27.04.22

- NIVEL 1
- NIVEL 2
- NIVEL 3
- MMA

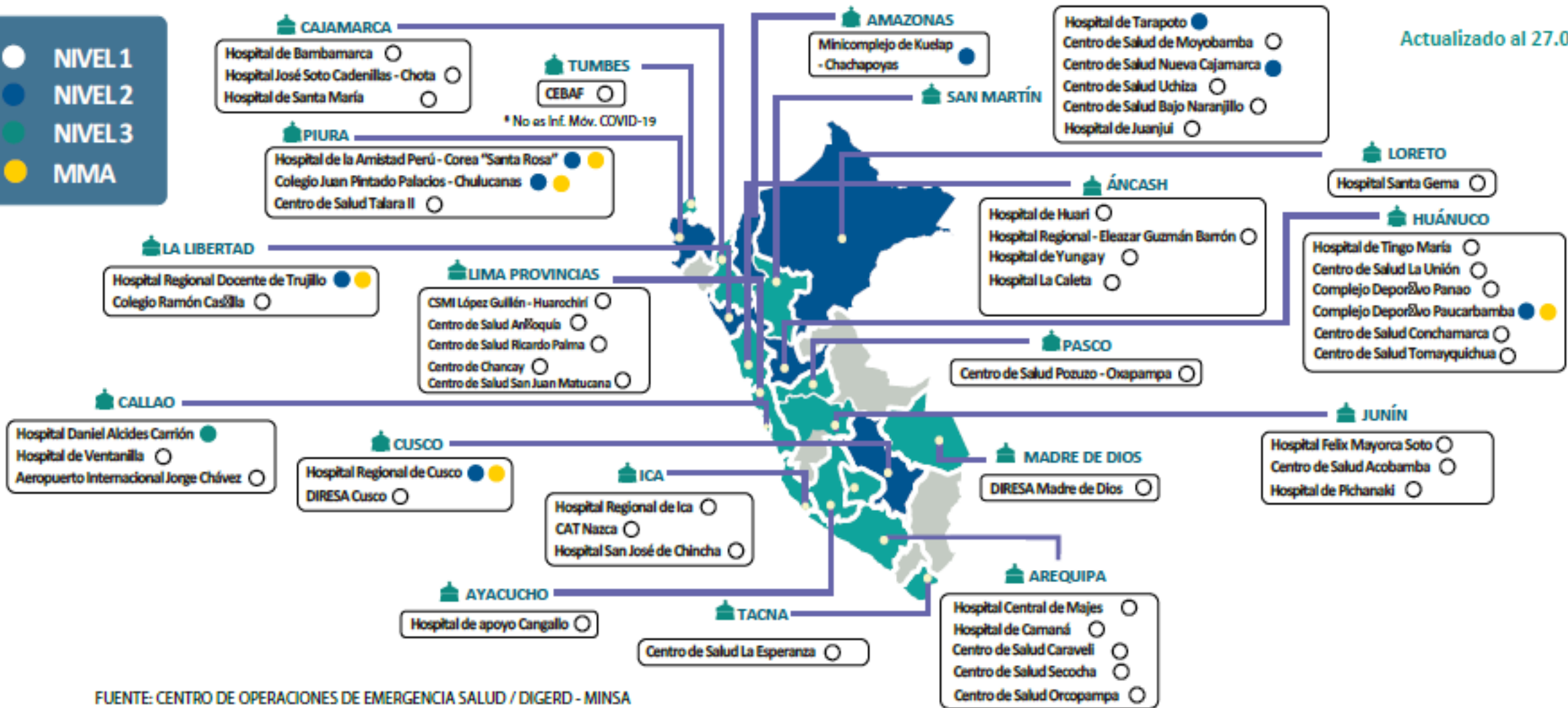

FUENTE: CENTRO DE OPERACIONES DE EMERGENCIA SALUD / DIGERD - MINSA

ATENCIÓNES EN SALUD EN INFRAESTRUCTURAS MÓVILES DESPLAZADAS POR COVID-19

NO bajemos
la guardia
ANTE LA COVID-19

Actualizado al 27.04.22

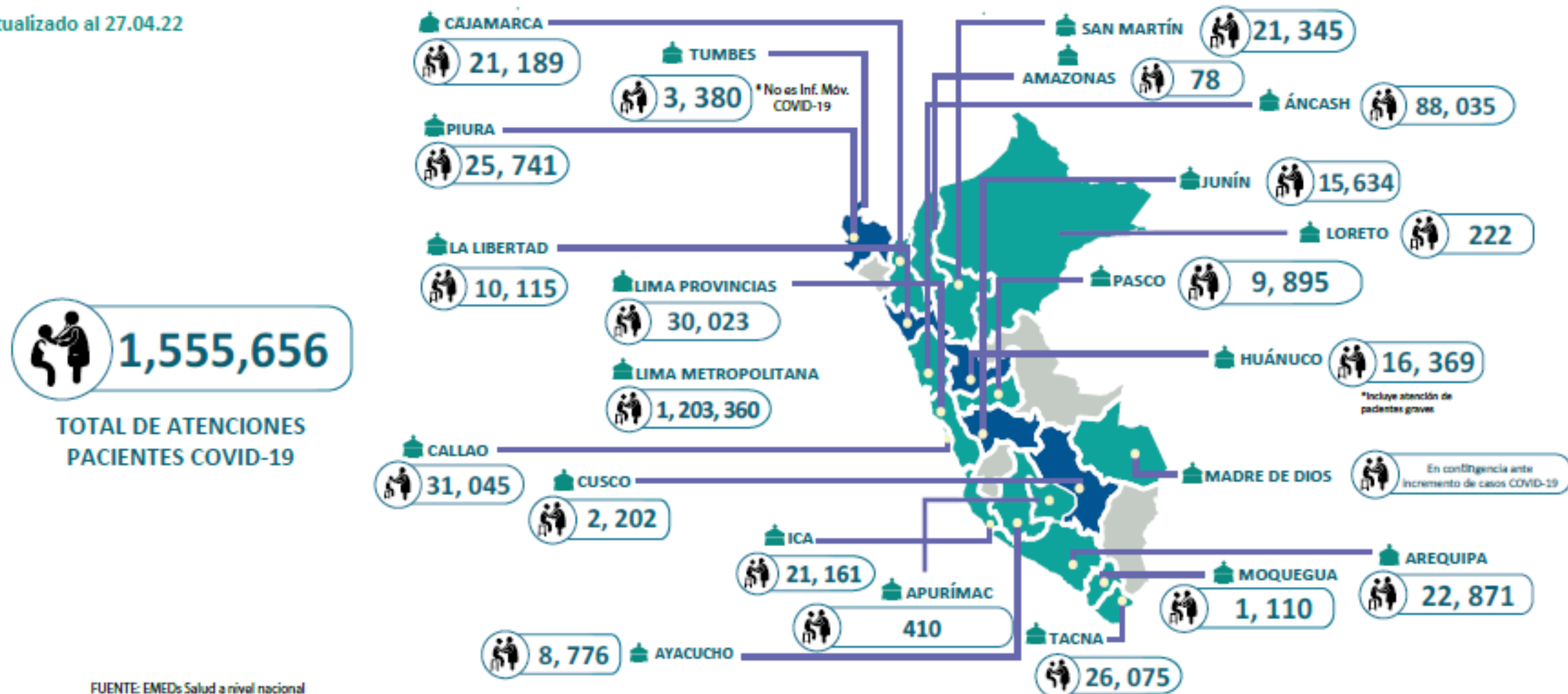

FUENTE: EMEDs Salud a nivel nacional
ELABORADO POR: Centro de Operaciones de Emergencia del Sector Salud (COE Salud)

ATENCIONES EN SALUD (SEGUNDA OLA) EN INFRAESTRUCTURAS MÓVILES DESPLAZADAS POR COVID-19

NO bajemos la guardia
ANTE LA COVID-19

Actualizado al 27.04.22

SEGUNDA OLA

Noviembre 2020 /
Diciembre 2021

1,085,475

TOTAL DE ATENCIONES
PACIENTES COVID-19

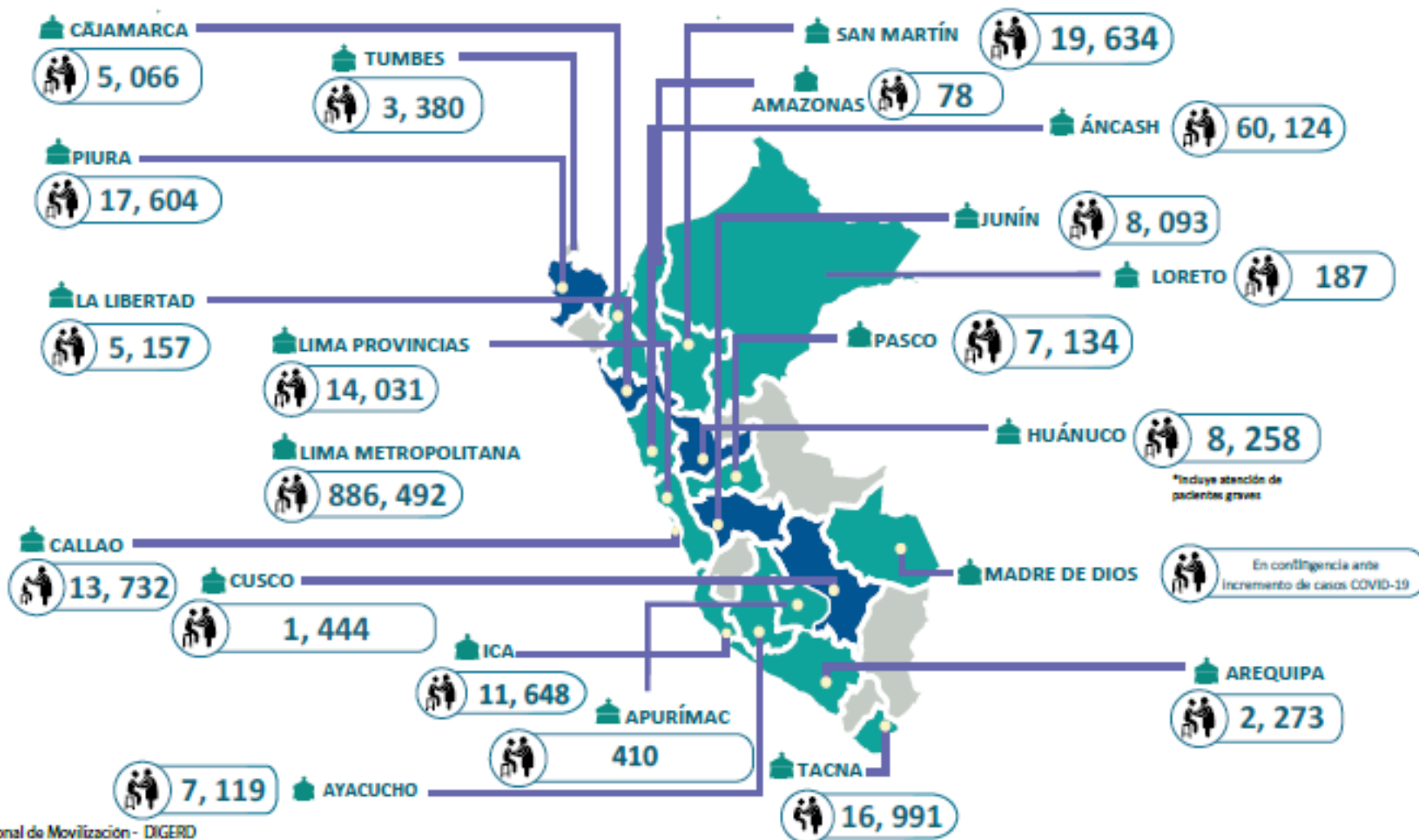

*Incluye atención de pacientes graves

En contingencia ante incremento de casos COVID-19

FUENTE: EMEDs Salud a nivel nacional y Unidad Funcional de Movilización - DIGERD
ELABORADO POR: Centro de Operaciones de Emergencia del Sector Salud (COE Salud)

ATENCIÓNES EN SALUD (TERCERA OLA) EN INFRAESTRUCTURAS MÓVILES DESPLAZADAS POR COVID-19

NO bajemos la guardia
ANTE LA COVID-19

Actualizado al 27.04.22

TERCERA OLA

Enero 2022 /
Abril 2022

159,509

TOTAL DE ATENCIONES
PACIENTES COVID-19

*Los datos se encuentran
en proceso de consolidación.

FUENTE: EMEDs Salud a nivel nacional y Unidad Funcional de Movilización - DIGERD
ELABORADO POR: Centro de Operaciones de Emergencia del Sector Salud (COE Salud)

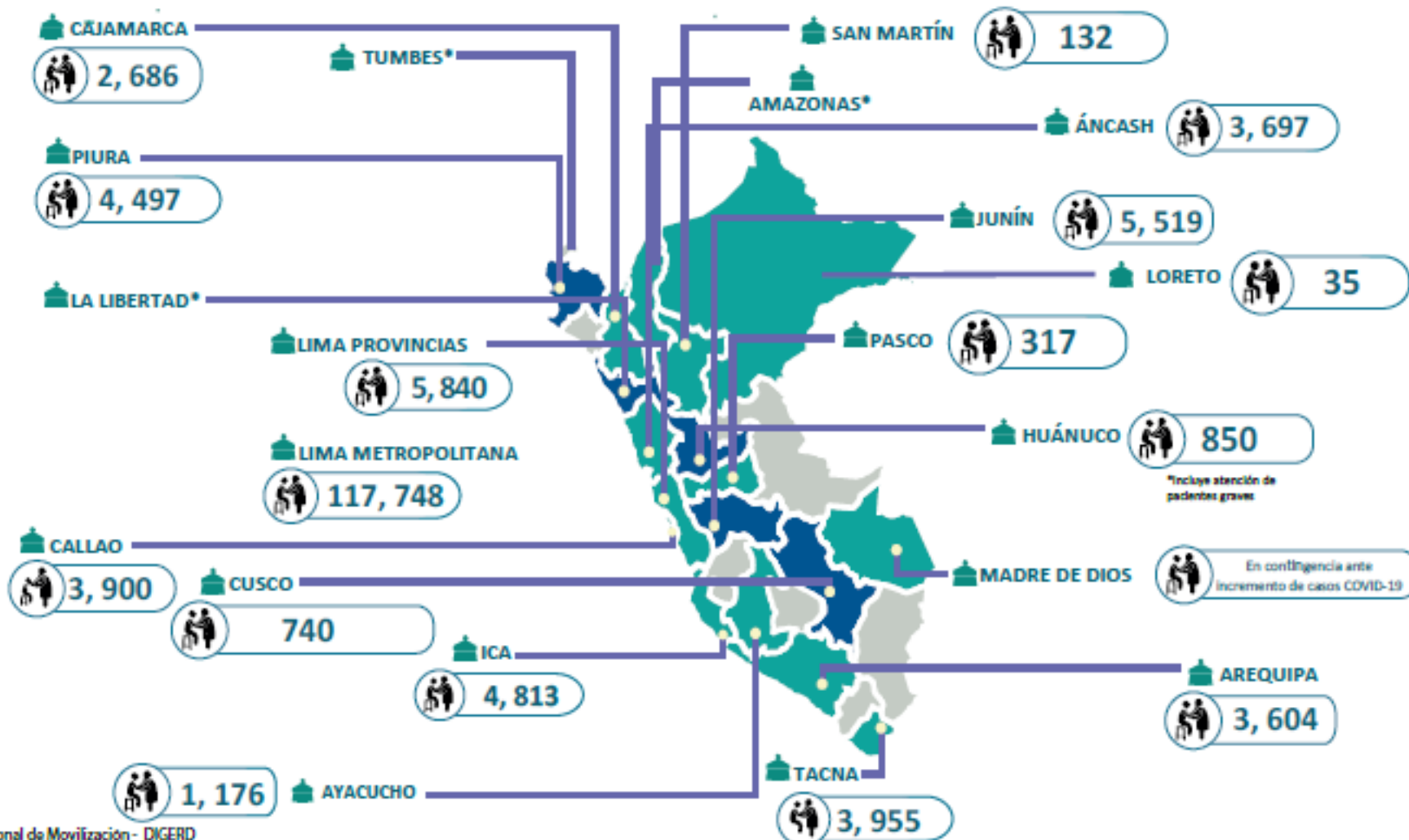

PERSONAL CAS COVID DESPLEGADO POR DIGERD EN REGIONES

NO bajemos
la guardia
ANTE LA COVID-19

Actualizado al 27.04.22

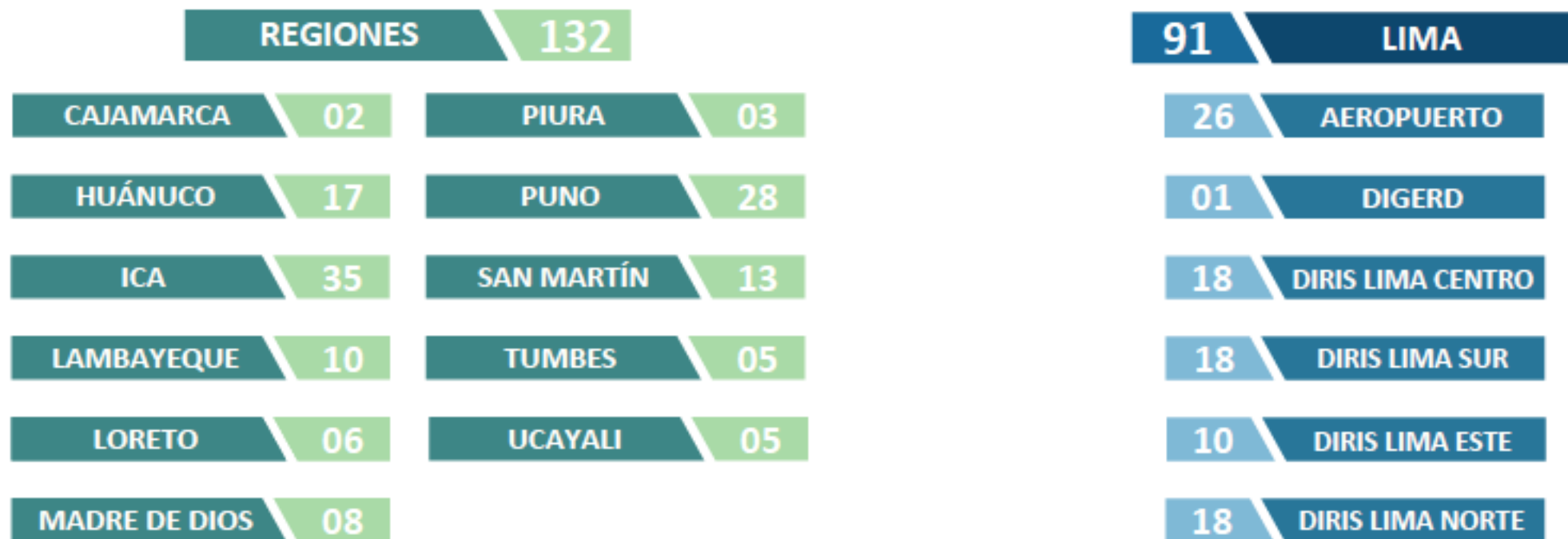

TOTAL PERSONAL CAS
COVID DESPLEGADO



223

FUENTE: UNIDAD DE MOVILIZACIÓN EN SALUD (UMS) - DIGERD

DECLARATORIA DE ESTADOS DE EMERGENCIA (DEE)

DECRETOS DE ESTADO DE EMERGENCIA VIGENTES

NO bajemos la guardia ANTE LA COVID-19

ACTUALIZADO AL 21/04/22



NORMAL LEGAL	EVENTO	DEPARTAMENTO	PROVINCIA	DISTRITO	VIGENCIA
D. S. N° 017-2022-PCM	INTENSAS PRECIPITACIONES PLUVIALES	CAJAMARCA	8	20	06/03/22 al 04/05/22
D. S. N° 018-2022-PCM	INTENSAS PRECIPITACIONES PLUVIALES	CAJAMARCA	5	22	09/03/22 al 07/05/22
D. S. N° 019-2022-PCM	INTENSAS PRECIPITACIONES PLUVIALES	SAN MARTÍN	1	1	09/03/22 al 07/05/22
D. S. N° 020-2022-PCM	INTENSAS PRECIPITACIONES PLUVIALES	CUSCO	1	1	10/03/22 al 08/05/22
D. S. N° 022-2022-PCM	INTENSAS PRECIPITACIONES PLUVIALES	LA LIBERTAD	1	1	18/03/22 al 16/05/22
D. S. N° 028-2022-PCM	IMPACTO DE DAÑOS MOVIMIENTO SÍSMICO	AREQUIPA	1	10	27/03/22 al 25/05/22
D. S. N° 029-2022-PCM	IMPACTO DE DAÑOS MOVIMIENTO SÍSMICO	AMAZONAS	6	20	29/01/22 al 25/05/22
		CAJAMARCA	6	14	
		SAN MARTÍN	6	13	
D. S. N° 030-2022-PCM	CONSECUENCIAS COVID - 19	TODOS	TODOS		01/04/22 al 30/04/22
D. S. N° 032-2022-PCM	INTENSAS PRECIPITACIONES PLUVIALES	AMAZONAS	3	5	02/04/22 al 31/05/22
		AYACUCHO	11	39	
		LA LIBERTAD	3	20	
D. S. N° 038-2022-PCM	MOVIMIENTO SÍSMICO	AMAZONAS	5	17	16/04/22 al 14/06/22
	IMPACTO DE DAÑOS MOVIMIENTO SÍSMICO	CAJAMARCA	3	4	
		SAN MARTÍN	3	5	
*D. S. N° 003-2022-SA	BROTE DE NUEVO CORONAVIRUS (COVID 19)	TODOS	TODOS		02/03/22 al 28/08/22

Fuente: PCM

TEMPORADA DE LLUVIAS 2021 - 2022

MONITOREO DE DAÑOS OCASIONADOS EN LA TEMPORADA DE LLUVIAS 2021 – 2022

DEL 26 DE SETIEMBRE DE 2021 AL 27 DE ABRIL DE 2022

NO bajemos la guardia ANTE LA COVID-19

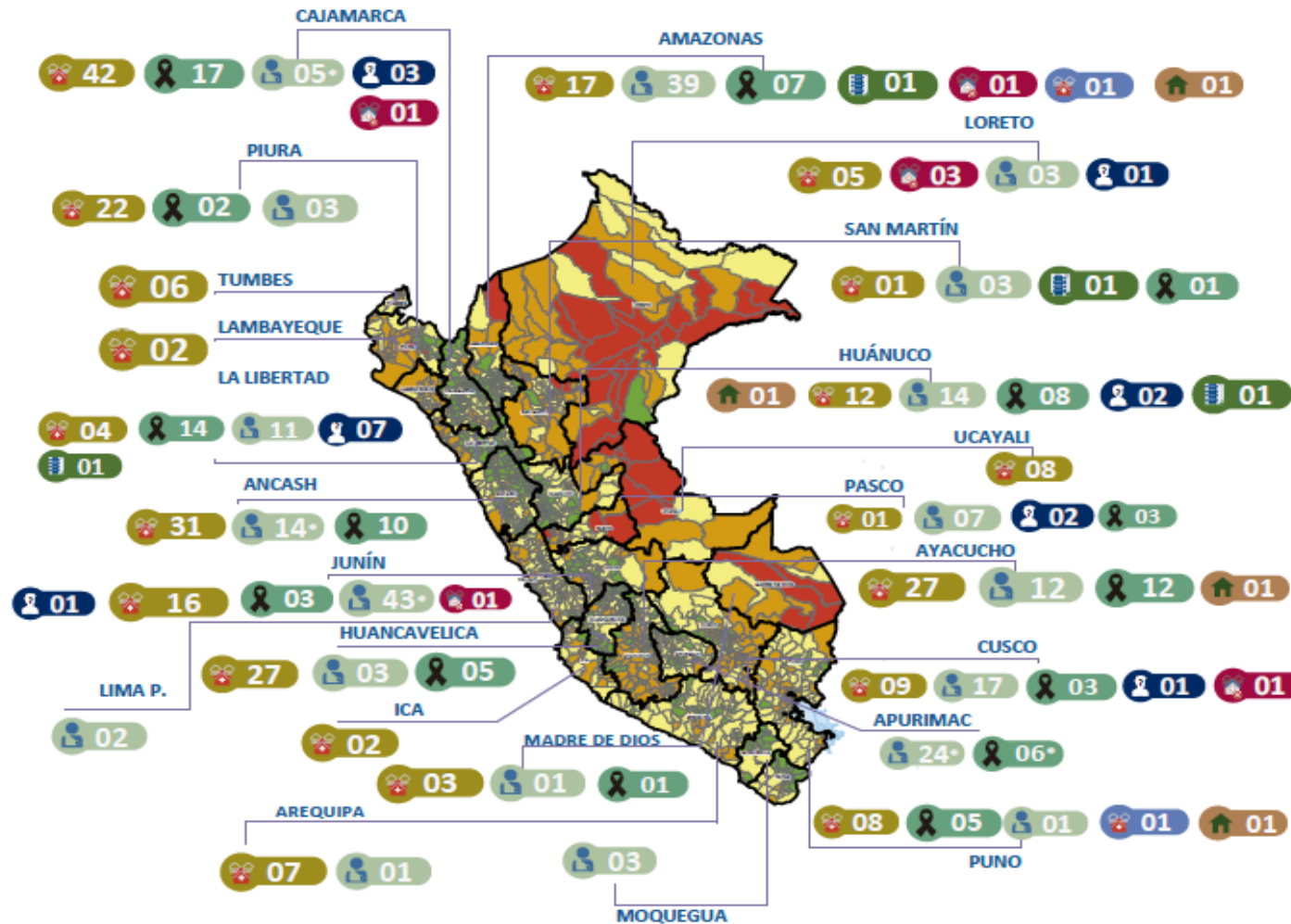

MONITOREO DE ACCIONES EN SALUD

FRENTE A LA TEMPORADA LLUVIAS 2021 - 2022

NO bajemos la guardia ANTE LA COVID-19

Actualizado al 27/04/2022

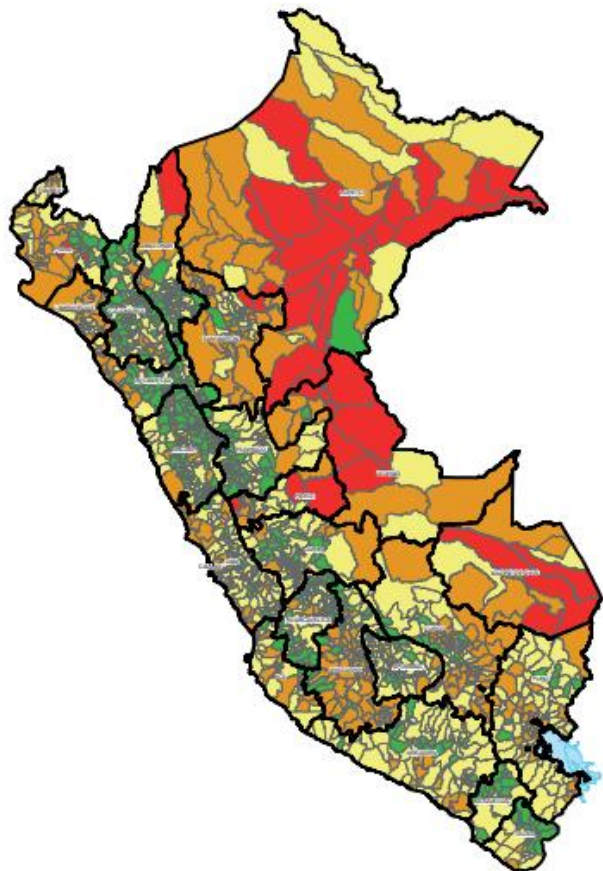

AMAZONAS	CAJAMARCA	JUNÍN	SAN MARTÍN	ÁNCASH	HUÁNUCO	MADRE DE DIOS	APURIMAC
20	40	10	01	12	38	06	13
41	03	17	01	03	14	01	04
32	28	12	03	30	36	03	30
07	05	03	01	04	05		04
02	05						
MOQUEGUA	TUMBES	HUANCAVELICA	ICA	LORETO	UCAYALI	LA LIBERTAD	PUNO
02	05	08	01	03	42	64	34
02		03	03	06	02	41	16
				01	05	14	05
						03	02
AYACUCHO	PASCO	CUSCO	PIURA				
32	09	04	01				
13	01	01					
08	03	01					
	02						

- Personal de salud movilizado por día **349**
- Equipo Técnico movilizado por día **139**
- Brigadistas regionales movilizados por día **200**
- Ambulancias movilizadas **65**
- Kits de Medicamentos enviados por DIGERD **10**
- Kits de Medicamentos enviados por DIRESA PASCO **02**

BRIGADISTAS ALERTAS A NIVEL NACIONAL

DIRESA/GERESA/DIRIS	BRIG.INTERVENCIÓN INICIAL	
	TOTAL	ACTIVOS
ANCASH	369	369
AMAZONAS	136	136
APURIMAC	42	42
AREQUIPA	142	95
AYACUCHO	161	161
CAJAMARCA	387	387
CUSCO	146	146
DIRESA CALLAO	50	50
DIRIS LIMA CENTRO	130	130
DIRIS LIMA ESTE	150	150
DIRIS LIMA NORTE	151	151
DIRIS LIMA SUR	175	175
HUANCAVELICA	306	306
HUANUCO	198	198
ICA	128	128
JUNIN	174	174
LA LIBERTAD	226	226
LAMBAYEQUE	64	64
LORETO	150	150
MADRE DE DIOS	78	78
MOQUEGUA	83	83
PASCO	95	40
PIURA	155	155
PUNO	190	190
REGION LIMA	300	246
SAN MARTIN	167	167
TACNA	120	120
TUMBES	107	107
UCAYALI	105	105
TOTAL	4685	4529

4685

Fuente: Unidad de Movilización en Salud de la DIGERD

Fuente: Centro de Operaciones de Emergencia Salud (COE Salud)

INDICADORES COE SALUD

IMPACTO EN LA SALUD DE EVENTOS DE EMERGENCIAS Y DESASTRES A NIVEL NACIONAL

NO bajemos la guardia ANTE LA COVID-19

TABLA N°2- DETALLE DEL IMPACTO A LA SALUD POR EVENTOS DE EMERGENCIAS Y DESASTRES REGISTRADOS

REPORTES SIREED	DAÑOS A LA SALUD	
REGIONES	LESIONADOS	FALLECIDOS
AYACUCHO	38	18
PIURA	2	11
ÁNCASH	27	7
LIMA	15	7
JUNÍN	9	5
LIMA CENTRO	10	5
LIMA NORTE	32	5
AMAZONAS	7	3
CALLAO	22	3
AREQUIPA	5	2
CUSCO	9	2
LAMBAYEQUE	13	2
LIMA SUR	10	2
LORETO	7	2
APURÍMAC	0	1
CAJAMARCA	10	1
HUANCAVELICA	2	1
HUÁNUCO	2	1
LA LIBERTAD	1	1
LIMA ESTE	0	1
PASCO	2	1
Total general	223	81

GRÁFICO N°2- DISTRIBUCIÓN DEL IMPACTO A LA SALUD POR EVENTOS DE EMERGENCIAS Y DESASTRES REGISTRADOS – SEMANA EPIDEMIOLOGICA N°17

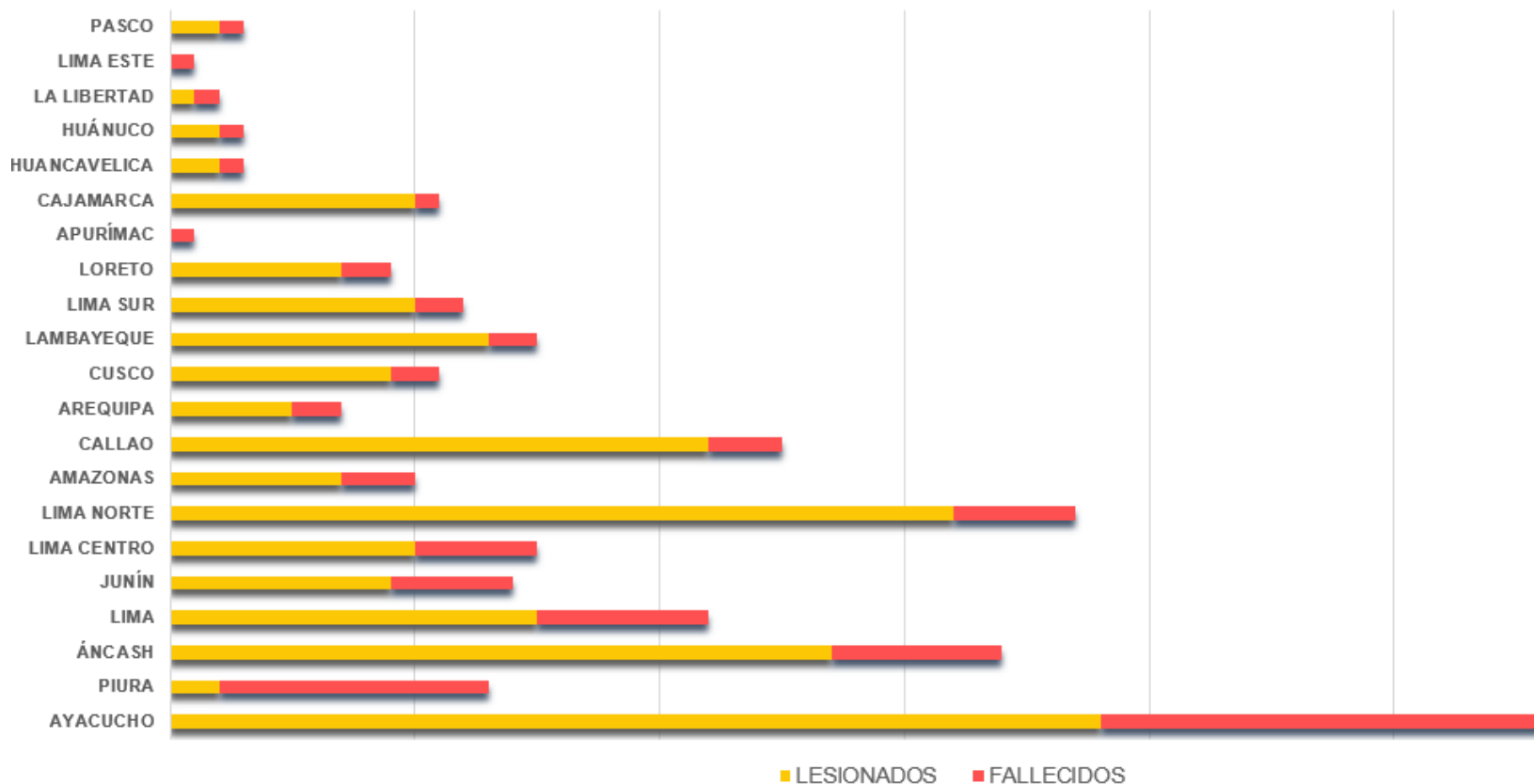

FUENTE: SIREED-COE SALUD

OCURRENCIA DE EVENTOS DE EMERGENCIAS Y DESASTRES A NIVEL NACIONAL

NO bajemos la guardia ANTE LA COVID-19

TABLA N°3- DETALLE DE REPORTES REGISTRADOS POR LOS EMED SALUD A NIVEL NACIONAL

REPORTES SIREED		INDICADOR
REGIONES	TOTAL DE EVENTOS	A LAS 2 HORAS
AYACUCHO	18	15
ÁNCASH	7	7
PIURA	11	6
LIMA CENTRO	5	5
LIMA NORTE	5	5
JUNÍN	5	3
AMAZONAS	3	2
CALLAO	3	2
AREQUIPA	2	1
CAJAMARCA	1	1
HUANCAVELICA	1	1
LA LIBERTAD	1	1
LAMBAYEQUE	2	1
LIMA ESTE	1	1
LIMA SUR	2	1
APURÍMAC	1	
CUSCO	2	
HUÁNUCO	1	
LIMA	7	
LORETO	2	
PASCO	1	
Total general	81	52

GRÁFICO N°3- DISTRIBUCIÓN DE EVENTOS REGISTRADOS POR LOS EMED SALUD A NIVEL NACIONAL

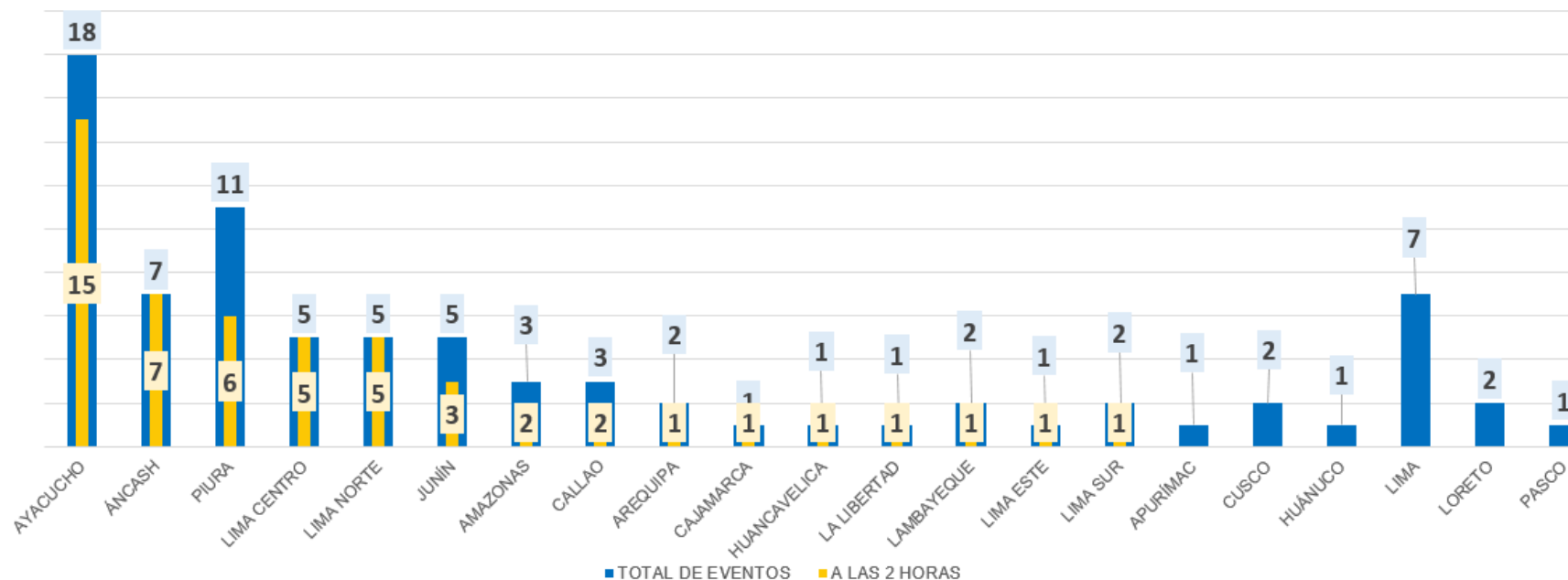

FUENTE: SIREED-COE SALUD

SALAS DE CRISIS REGIONAL

NO bajemos la guardia
ANTE LA COVID-19

REGIONES:

- CAJAMARCA
- AYACUCHO
- AMAZONAS
- TACNA
- PIURA
- LA LIBERTAD
- PASCO
- ÁNCASH
- JUNÍN
- LIMA
- MOQUEGUA
- CALLAO



SALAS DE CRISIS LIMA METROPOLITANA

NO bajemos la guardia
ANTE LA COVID-19



DIRIS:

- LIMA NORTE
- LIMA CENTRO
- LIMA SUR



NO bajemos
la guardia
ANTE LA COVID-19



GRACIAS