



PERÚ

Ministerio  
de Salud

Viceministerio  
de Salud Pública

Centro Nacional de  
Epidemiología, Prevención  
y Control de Enfermedades



# Semana Epidemiológica N° 36 – 2022 (al 8 de setiembre)



PERÚ

Ministerio  
de Salud

Viceministerio  
de Salud Pública

Centro Nacional de  
Epidemiología, Prevención  
y Control de Enfermedades

# Sala de situación de brotes y otros EVISAP

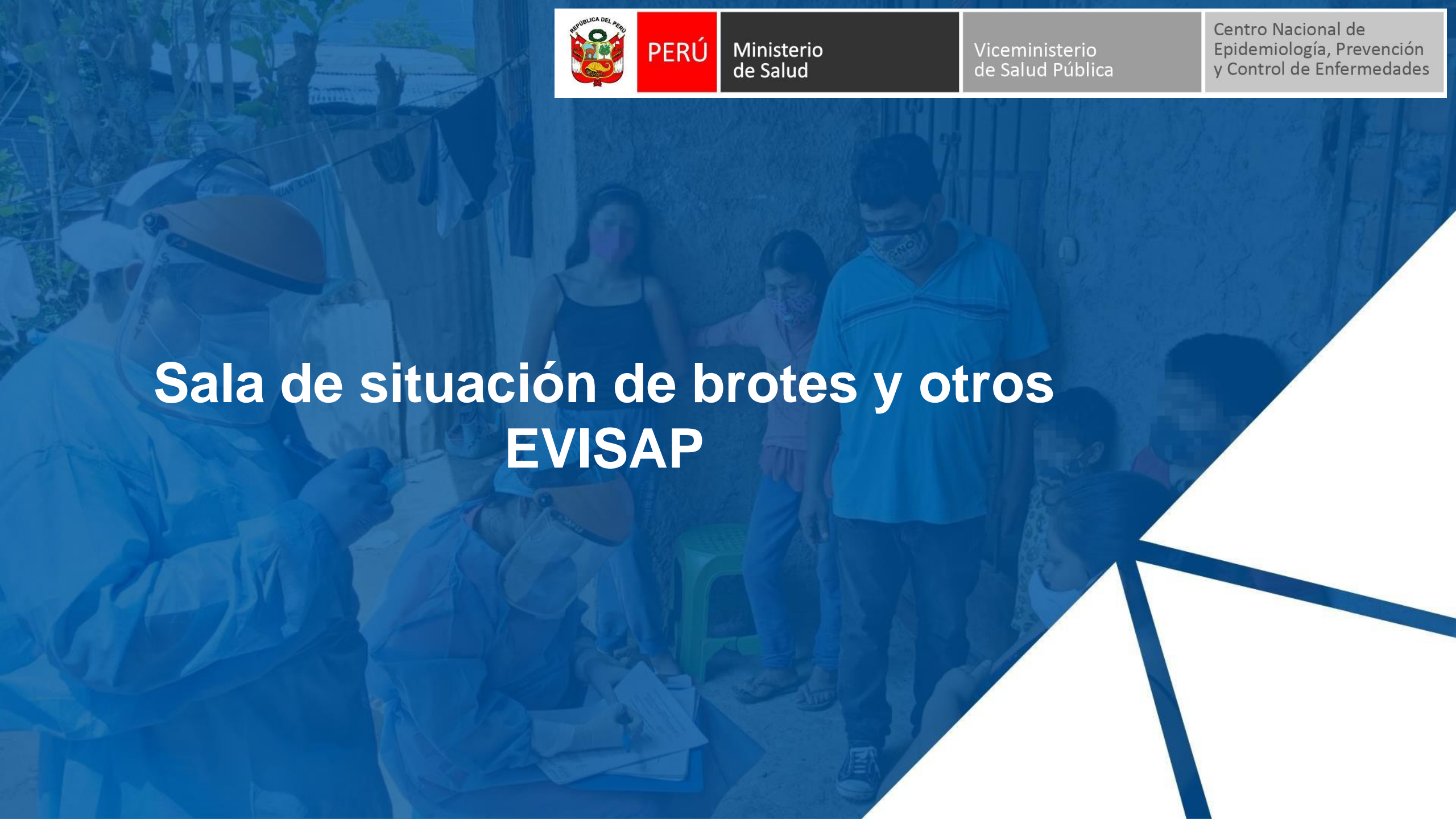



PERÚ

Ministerio de Salud

Viceministerio de Salud Pública

Centro Nacional de Epidemiología, Prevención y Control de Enfermedades

## Brotos y otros EVISAP en Perú, SE 36 – 2022\*

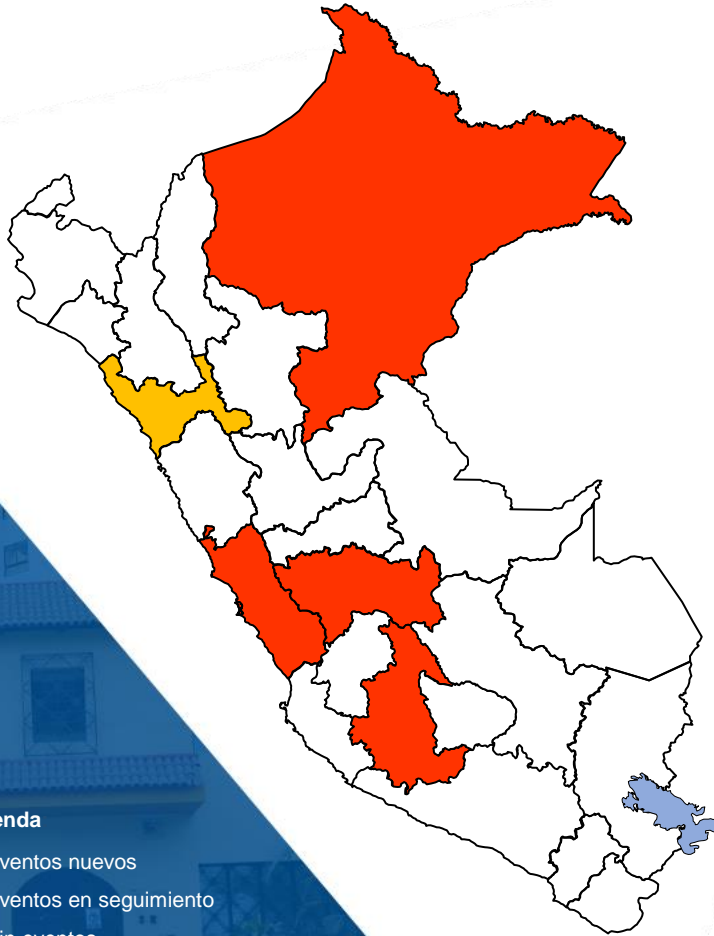

### Leyenda

- Eventos nuevos
- Eventos en seguimiento
- Sin eventos

Fecha de conocimiento del evento	Fecha de notificación	Lugar	Brote o evento	N° de casos	Resultado de laboratorio	Riesgo de transmisión
22/8/2022	6/9/2022	<b>Departamento: Ayacucho</b> Provincia: La Mar Distrito: Anchiuay Localidades: Bella Vista, Villa Unión	Malaria	3 C	<i>Plasmodium vivax</i>	Alto
3/9/2022	3/9/2022	<b>Departamento: Junín</b> Provincia: Huancayo Distrito: Sapallanga Institución Educativa	COVID-19	2 C	SARS-CoV-2	Alto
2/9/2022	2/9/2022	<b>Departamento: Loreto</b> Provincia: Datem del Marañón Distrito: Cahuapanas Localidad: Barranquita	ETA	9	-	Alto
2/9/2022	2/9/2022	<b>Departamento: Junín</b> Provincia: Huancayo Distrito: Chilca Centro de Atención Residencial	COVID-19	2 C	SARS-CoV-2	Alto
1/9/2022	2/9/2022	<b>Departamento: Lima</b> Provincia: Lima Distrito: Miraflores EESS privado	IAAS	1 C	<i>Serratia marcescens</i>	Alto
1/9/2022	1/9/2022	<b>Departamento: Junín</b> Provincia: Huancayo Distrito: El Tambo Institución Educativa	COVID-19	2 C	SARS-CoV-2	Alto
24/8/2022	24/8/2022	<b>Departamento: La Libertad</b> Provincia: Pacasmayo Distrito: Guadalupe Localidad: Las Malvinas	Dengue	5 C	NS1 (+)	Alto

## Brote de malaria vivax en Bella Vista y Villa Unión, distrito Anchiuay, provincia La Mar, Ayacucho – 2022\*

### Antecedentes

- Brote enero 2022: 9 casos.
- Presencia del vector.

### Situación actual

- Casos: 3 C (1 Bella Vista y 2 Villa Unión).
- Caso índice: sexo masculino, 86 años.  
FIS: 18/8/2022.  
Sin antecedente de viajes en los últimos 30 días.

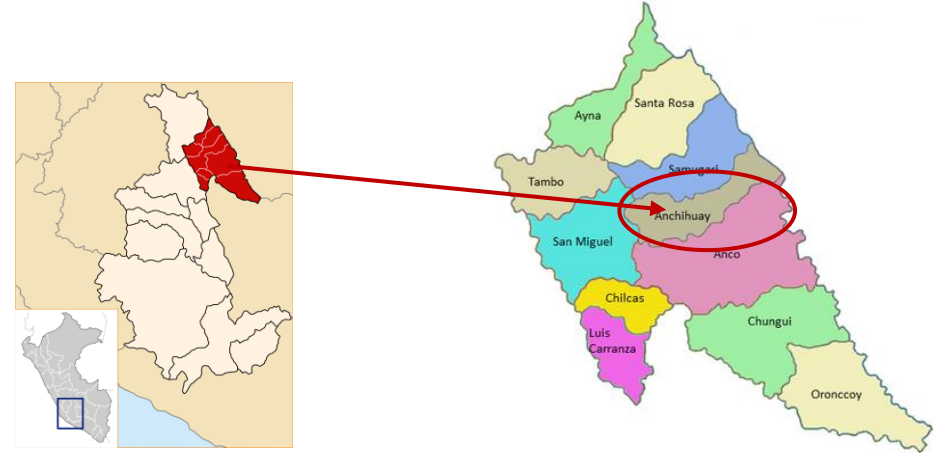

### Acciones realizadas

- Investigación y notificación al CDC, a través del SIEpi-brotes.
- El 23/8/22, inspección de viviendas en Bella Vista (control vectorial, búsqueda de febriles y toma de muestra a colaterales).
- El 24/8/22, se coordinó con autoridades para recojo de criaderos.
- Visita domiciliarias, sesiones educativas y educación sanitaria sobre prevención y control de malaria.
- Vigilancia de febriles en el P.S. Anchiuay.
- Elaboración del plan de intervención del brote en el marco del Plan Malaria cero 2022 – 2030.

## Brote de la COVID-19 en CAR, distrito Chilca, provincia Huancayo, Junín – 2022\*

### Antecedentes

- Sin reporte anteriormente de brotes.
- CAR: alberga a 35 personas (niños, adolescentes y adulto mayores).

### Situación actual

- Casos: 2 C (sexo masculino).
- Edades: 12 y 15 años.
- FIS: 28/8/2022 y 30/8/2022, respectivamente.
- Esquema de vacunación completa contra la COVID-19.
- COVID-19 leve.

### Acciones realizadas

- Notificación al CDC, a través del SIEpi-brotes.
- Aislamiento en CAR y atención ambulatoria de casos.
- Investigación del brote, búsqueda activa de casos en CAR e I.E.
- Toma de muestras (23, entre antígenas y moleculares).
- Seguimiento de casos.
- Censo y seguimiento de contactos.
- Brindan medidas de prevención y educación sanitaria para la COVID-19 en CAR e I.E.

### Ubicación del brote de la COVID-19 en Huancayo, Junín – 2022





PERÚ

Ministerio de Salud

Viceministerio de Salud Pública

Centro Nacional de Epidemiología, Prevención y Control de Enfermedades

## Epizootias en Perú, SE 36 – 2022\*



Fecha de notificación	Lugar	Brote o evento	Nº de casos	Riesgo de transmisión
-	<b>Departamento: Arequipa</b> Provincia: Arequipa Distritos: Cayma, Jacobo Hunter, Yura	Rabia urbana (canina)	26 C	Alto

### Legenda

- Áreas nuevas
- Áreas en seguimiento



PERÚ

Ministerio  
de Salud

Viceministerio  
de Salud Pública

Centro Nacional de  
Epidemiología, Prevención  
y Control de Enfermedades

# Eventos sanitarios de importancia internacional

**Semana Epidemiológica N° 36 – 2022**  
(al 8 de setiembre)





PERÚ

Ministerio de Salud

Viceministerio de Salud Pública

Centro Nacional de Epidemiología, Prevención y Control de Enfermedades

## Eventos sanitarios de importancia internacional, SE 36 – 2022\*

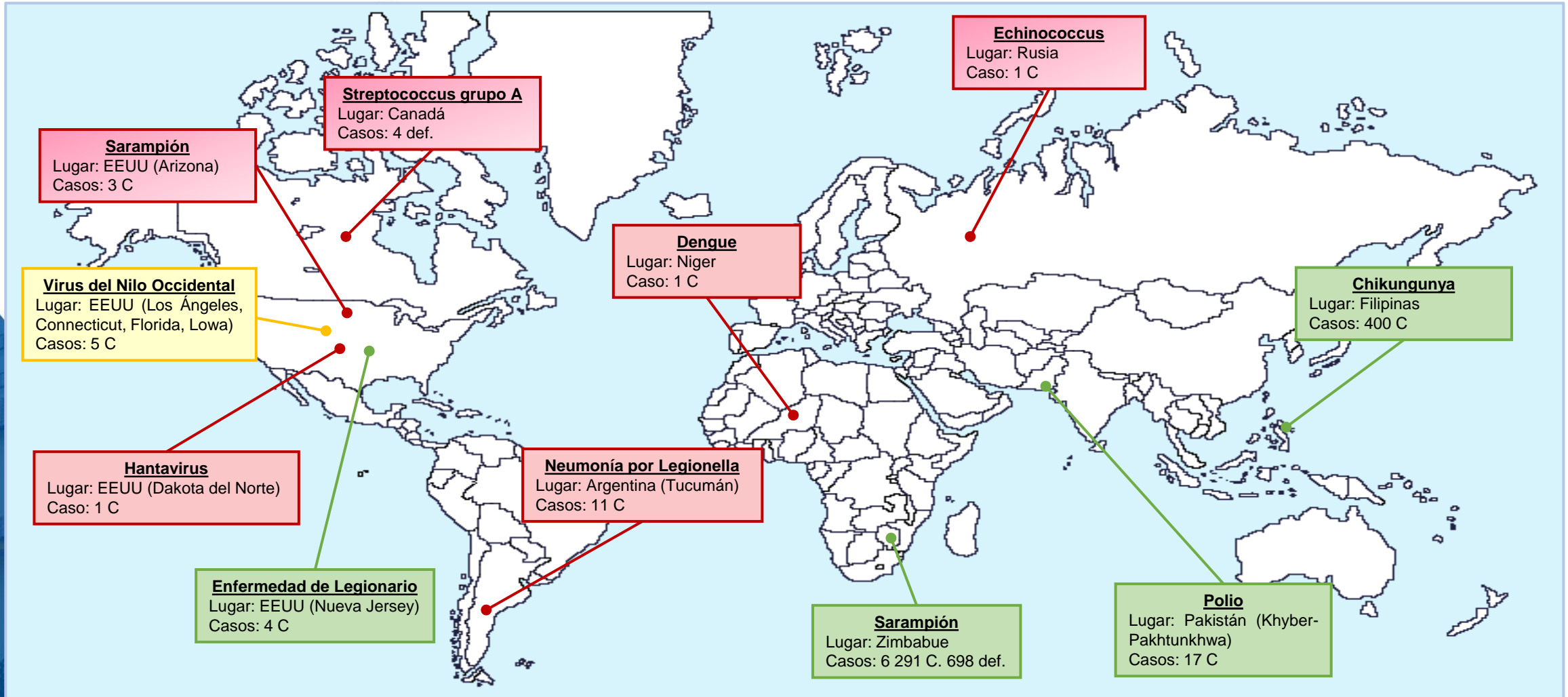

**Leyenda:**

- Eventos nuevos
- Eventos en seguimiento
- Eventos en actualización

## Casos de neumonía por Legionella, ciudad San Miguel, provincia Tucumán, Argentina – 2022\*

### Antecedentes

- 2019 – 2020: casos de Legionella relacionados con 2 EESS.
- 30/8/2022: conglomerado de 6 casos por neumonía bilateral de causa desconocida.

### Situación actual

- Casos: 11 (4 defunciones, 4 hospitalizados, 2 ambulatorios y 1 alta).
- FIS: 18 – 25/8/2022.
- Manifestaciones clínicas: fiebre, mialgia, diarrea, disnea, cefalea.
- Mediana de edad: 45 años.
- Sexo: 64% masculino.
- Comorbilidades: 91% (hipertensión arterial, diabetes mellitus, EPOC).
- 8 trabajadores de salud (3 defunciones).

### Acciones realizadas

- Evaluación de riesgos y suspensión de actividades asistenciales en el EESS privado.
- Intensificación de la vigilancia, incluida la detección activa y pasiva de casos.
- Pruebas de laboratorio de muestreo biológico y ambiental, incluido el aislamiento de bacterias y la metagenómica.
- Aislamiento y atención clínica de los casos.
- Censo y seguimiento de contactos.
- Comunicación de riesgos.





PERÚ

Ministerio  
de Salud

Viceministerio  
de Salud Pública

Centro Nacional de  
Epidemiología, Prevención  
y Control de Enfermedades

## Casos de neumonía por Legionella, ciudad San Miguel, provincia Tucumán, Argentina – 2022\*

### Recomendaciones

La Organización Mundial de la Salud recomienda:

- Continuar con la investigación para determinar la fuente de infección.
- Fortalecer las medidas de prevención y control de infecciones.
- Ninguna restricción de viajes y/o comercio a Argentina con base en la información disponible para este evento actual.

**OPS**



Organización  
Panamericana  
de la Salud



Organización  
Mundial de la Salud  
OFICINA REGIONAL PARA LAS Américas

**Nota Informativa:  
Casos de neumonía de  
causa desconocida  
Tucumán Argentina**

**1 de septiembre de 2022**

**OPS**



Organización  
Panamericana  
de la Salud



Organización  
Mundial de la Salud  
OFICINA REGIONAL PARA LAS Américas

**Nota Informativa – Actualización:  
Casos de neumonía por  
Legionella**

**Tucumán - Argentina**

**3 de septiembre de 2022**



PERÚ

Ministerio  
de Salud

Viceministerio  
de Salud Pública

Centro Nacional de  
Epidemiología, Prevención  
y Control de Enfermedades

# Situación actual de viruela del mono a nivel internacional

**Semana Epidemiológica N° 36 – 2022**  
(al 7 de setiembre)

# Reporte mundial de casos de viruela del mono según regiones, SE 36 – 2022\*

**Total países  
104**

**Total casos confirmados  
56 060**

**Total defunciones  
18**

Región	Casos confirmados	%	Defunciones
Américas	32 112	57.28	4
Europa	23 203	41.39	3
África	521	0.93	10
Pacífico Occidental	162	0.29	0
Mediterráneo Oriental	41	0.07	0
Asia Sudoriental	18	0.03	1
Otros territorios	3	0.01	0

● Países no endémicos → **55 549 (99.1%)**  
● Países endémicos → **511 (0.9%)**

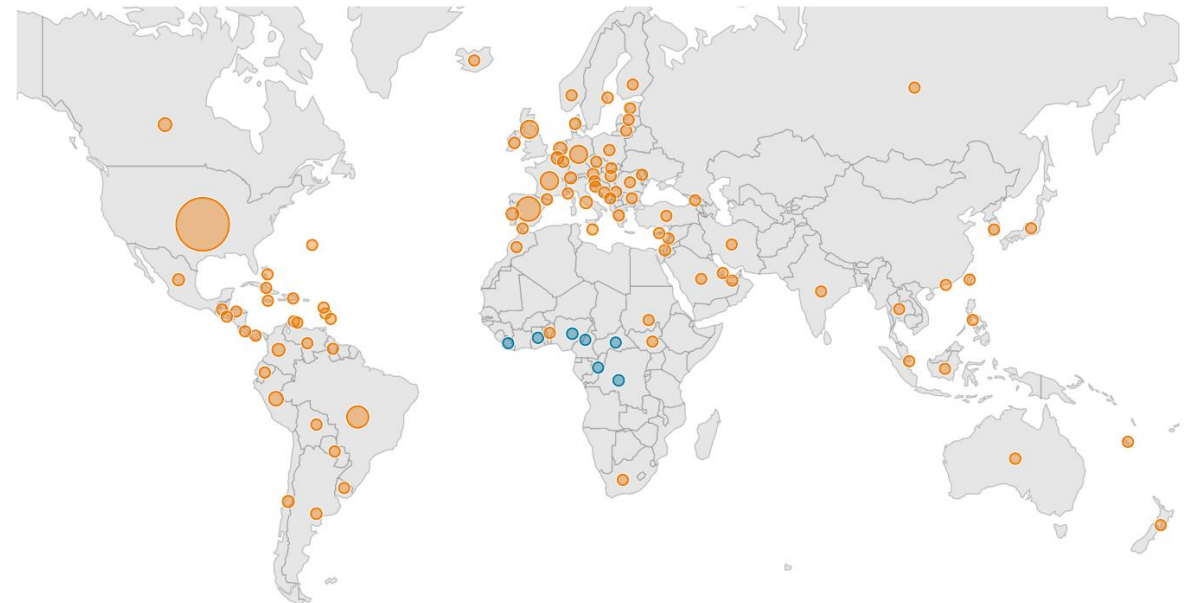



PERÚ

Ministerio de Salud

Viceministerio de Salud Pública

Centro Nacional de Epidemiología, Prevención y Control de Enfermedades

# Casos de viruela del mono según semana epidemiológica. Sudamérica 2022 (SE 22 – 36)\*

Total países	Casos confirmados	Defunciones
10	9 205	3

Sudamérica	Casos confirmados	%	Defunciones
Brasil	5 692	61.84	2
Perú	1 760	19.12	0
Colombia	938	10.19	0
Chile	486	5.28	0
Argentina	170	1.85	0
Bolivia	97	1.05	0
Ecuador	53	0.58	1
Uruguay	5	0.05	0
Venezuela	3	0.03	0
Paraguay	1	0.01	0

Tendencia de casos confirmados según semana epidemiológica en Sudamérica

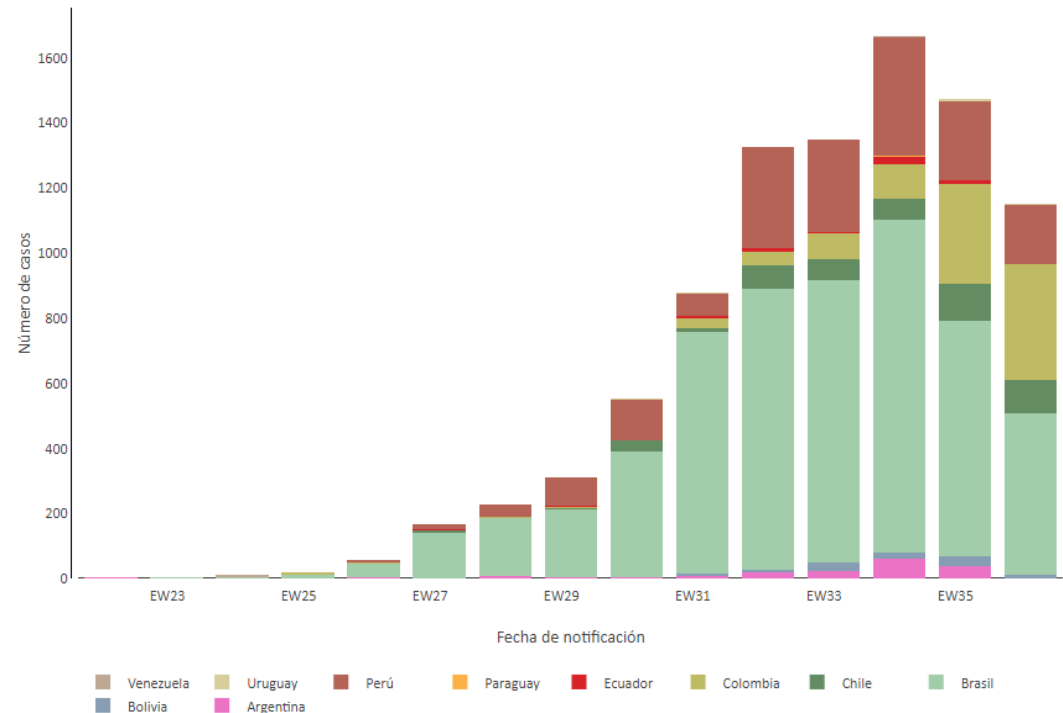

Fuente: <https://shiny.pahobra.org/monkeypox/> \*Hasta el 7 de setiembre  
Elaborado: Centro Nacional de Epidemiología, Prevención y Control de Enfermedades – MINSA



PERÚ

Ministerio  
de Salud

Viceministerio  
de Salud Pública

Centro Nacional de  
Epidemiología, Prevención  
y Control de Enfermedades

# Situación actual de viruela del mono a nivel nacional

**Semana Epidemiológica N° 36 – 2022**  
(al 7 de setiembre)



PERÚ

Ministerio de Salud

Viceministerio de Salud Pública

Centro Nacional de Epidemiología, Prevención y Control de Enfermedades

## Situación epidemiológica de viruela del mono, Perú. SE 36 – 2022\*

N° de casos: 1 760

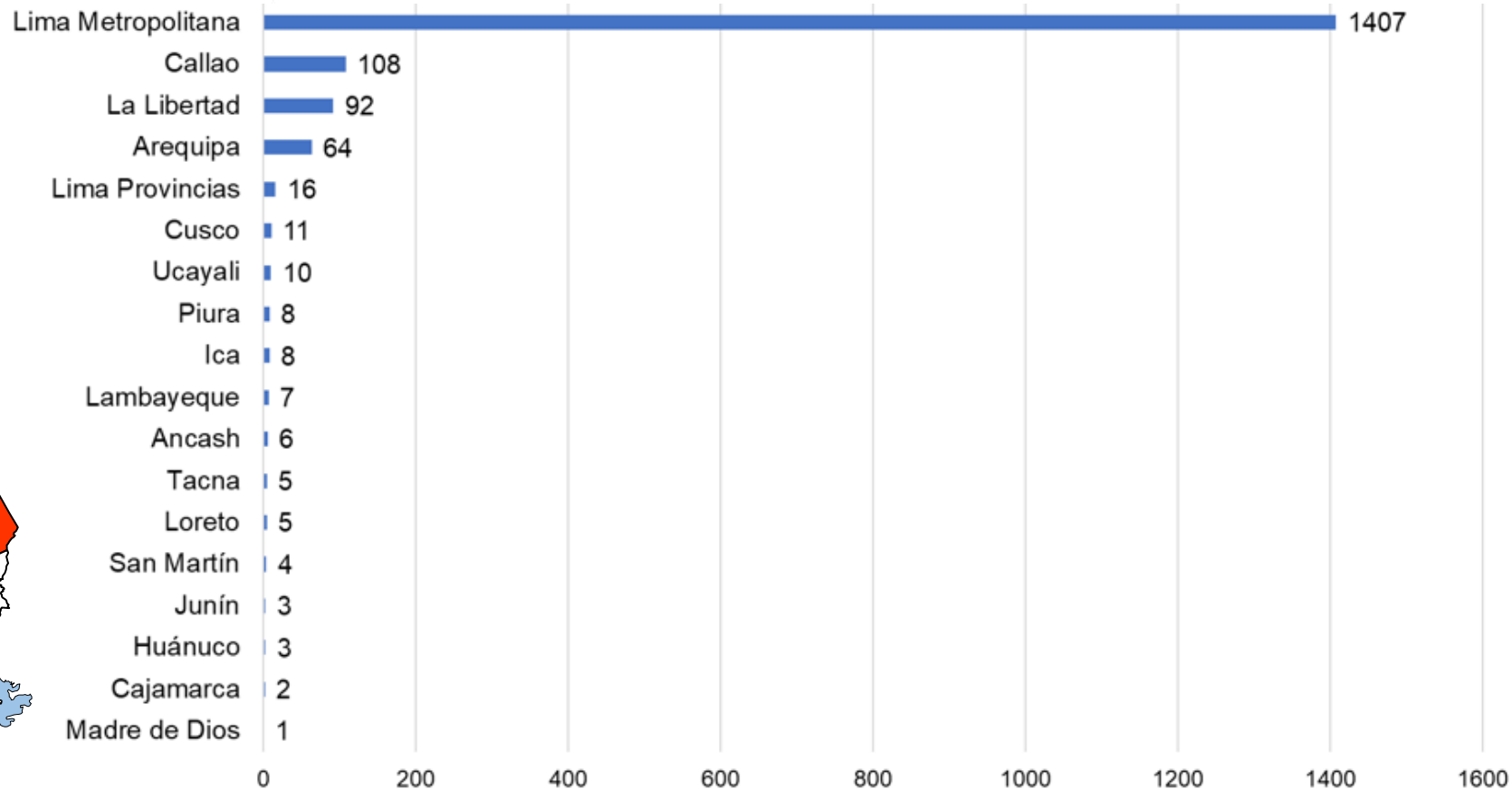
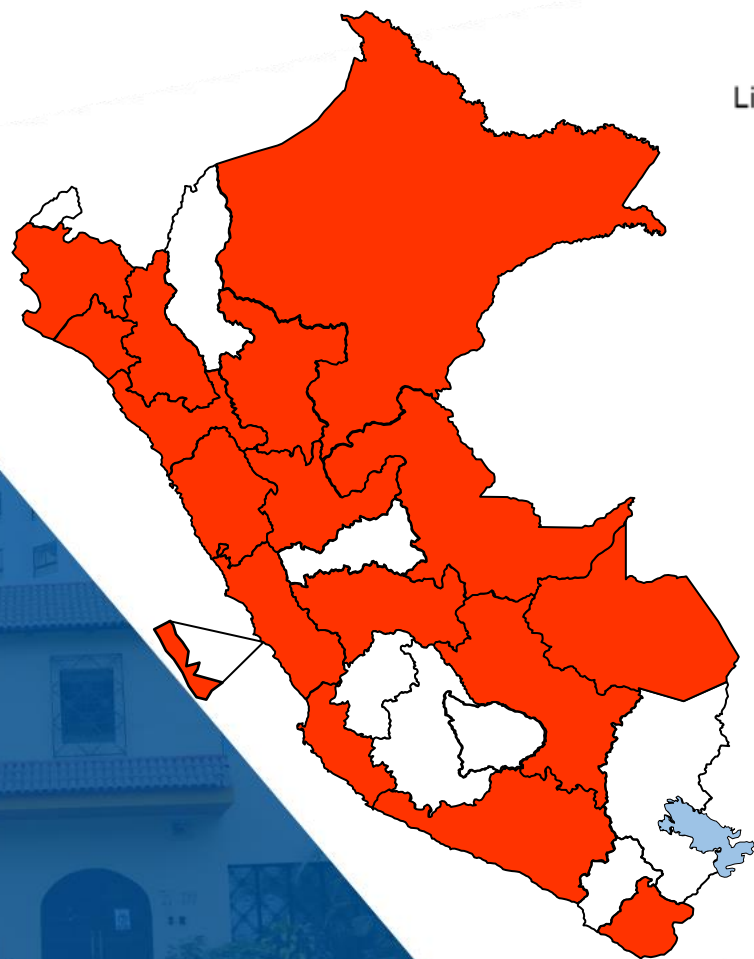



PERÚ

Ministerio  
de Salud

Viceministerio  
de Salud Pública

Centro Nacional de  
Epidemiología, Prevención  
y Control de Enfermedades

# Situación actual de COVID-19 a nivel internacional

## Semana Epidemiológica N° 36 – 2022

(al 7 de setiembre)



PERÚ

Ministerio de Salud

Viceministerio de Salud Pública

Centro Nacional de Epidemiología, Prevención y Control de Enfermedades

# Reporte mundial de casos de la COVID-19 según regiones, SE 36 – 2022\*

**Total casos confirmados**  
**603 711 760**

**Total defunciones**  
**6 484 136**

**Letalidad**  
**1.1 %**

Región	Casos confirmados	%	Defunciones	Letalidad
Europa	249 105 808	<b>41.26</b>	2 080 678	<b>0.8</b>
Américas	176 342 137	<b>29.21</b>	2 821 706	<b>1.6</b>
Pacífico Occidental	85 868 508	<b>14.22</b>	263 345	<b>0.3</b>
Asia Sudoriental	60 084 208	<b>9.95</b>	796 201	<b>1.3</b>
Mediterráneo Oriental	23 011 442	<b>3.81</b>	347 843	<b>1.5</b>
África	9 298 893	<b>1.54</b>	174 350	<b>1.9</b>

Tendencia de casos confirmados y defunciones a nivel mundial, según regiones\*\*

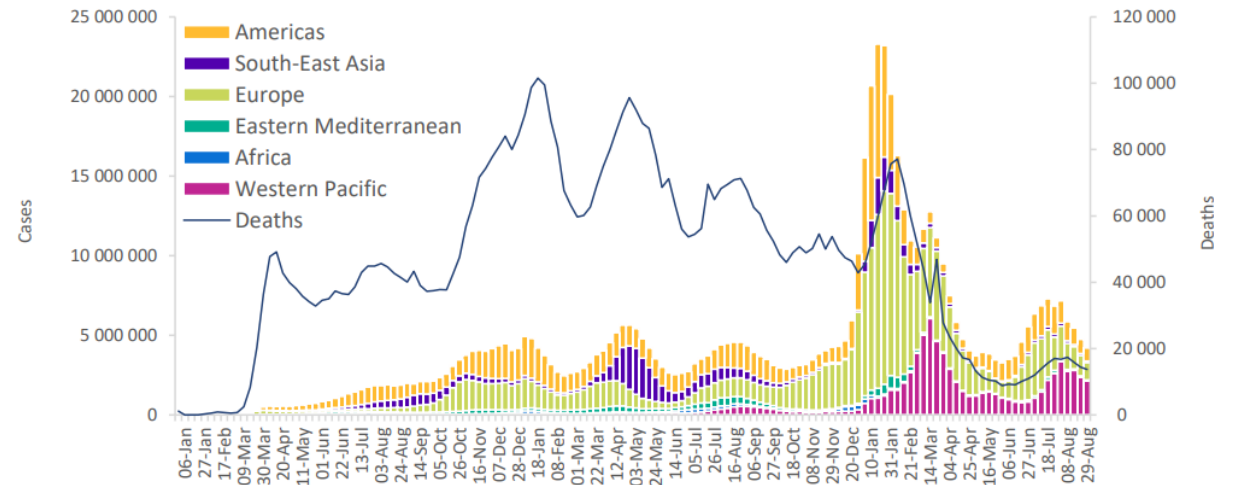

Fuente: OMS tablero sobre el coronavirus (COVID-19). Disponible en: <https://covid19.who.int/> \*Hasta el 7 de setiembre

\*\*OMS actualización epidemiológica semanal sobre COVID-19. Disponible en: <https://www.who.int/publications/m/item/weekly-epidemiological-update-on-covid-19---7-september-2022>

Elaborado: Centro Nacional de Epidemiología, Prevención y Control de Enfermedades – MINSA



PERÚ

Ministerio  
de Salud

Viceministerio  
de Salud Pública

Centro Nacional de  
Epidemiología, Prevención  
y Control de Enfermedades

# Situación de COVID-19 en Perú

## Semana Epidemiológica N° 36 – 2022

(al 6 de setiembre)



PERÚ

Ministerio de Salud

Viceministerio de Salud Pública

Centro Nacional de Epidemiología, Prevención y Control de Enfermedades

# Casos de la COVID-19 según semana epidemiológica. Perú 2020 – 2022 (SE 36)\*

Total de personas muestreadas	Casos confirmados	% Positividad acumulada	Defunciones
-------------------------------	-------------------	-------------------------	-------------

34 539 182

4 118 792

11.9

215 982 (5.2%)

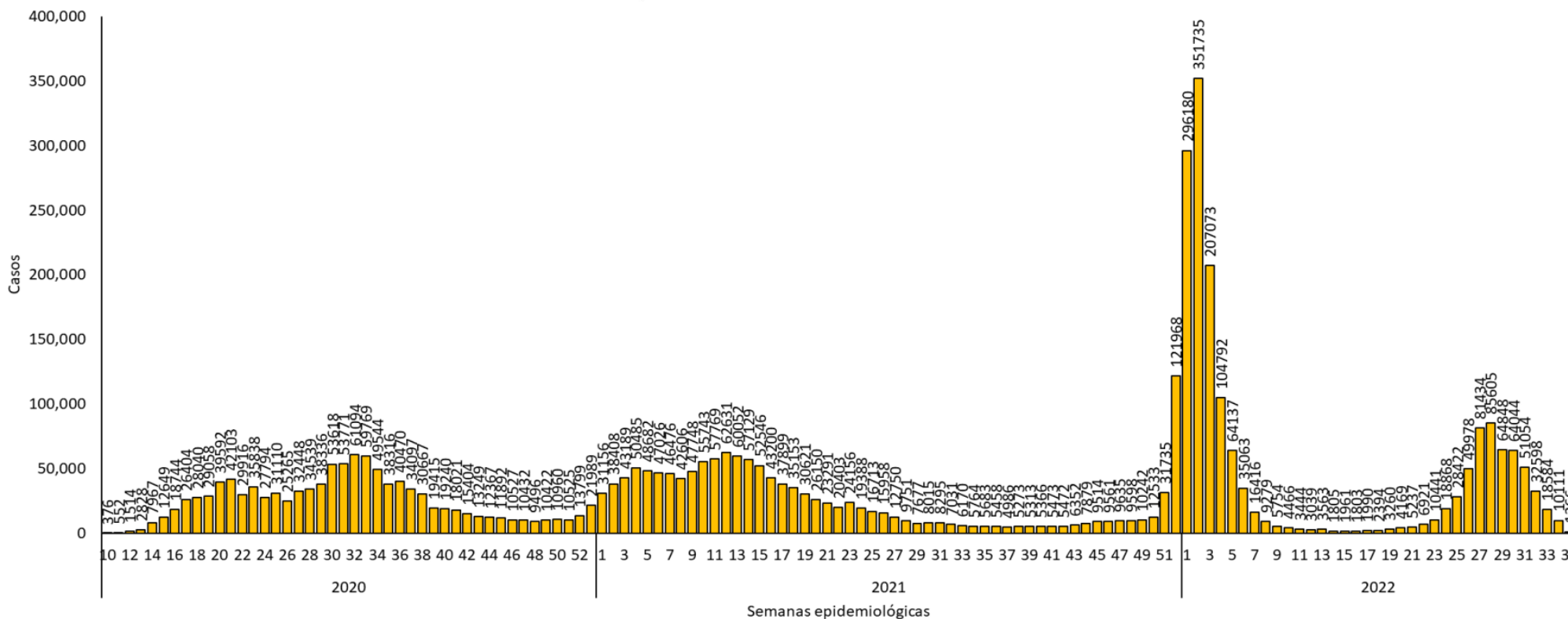

Fuente: Sala situacional COVID-19. Disponible en: <https://www.dge.gob.pe/portalanuevo/covid-19/covid-cajas/situacion-del-covid-19-en-el-peru/> \*Hasta el 6 de setiembre  
Elaborado: Centro Nacional de Epidemiología, Prevención y Control de Enfermedades – MINSA



PERÚ

Ministerio  
de Salud

Viceministerio  
de Salud Pública

Centro Nacional de  
Epidemiología, Prevención  
y Control de Enfermedades

*Gracias por su  
atención*

e-mail: [cdc.respuesta@dge.gob.pe](mailto:cdc.respuesta@dge.gob.pe)

