

SALA DE CRISIS COE SALUD

21 al 27 de octubre 2022



PERÚ

Ministerio
de Salud



DIGERD

Dirección General de Gestión del Riesgo
de Desastres y Defensa Nacional en Salud



COE
Salud



Siempre
con el pueblo



**BICENTENARIO
DEL PERÚ**
2021 - 2024

RESUMEN DE EVENTOS CON REPERCUSIÓN A LA SALUD



PERÚ

Ministerio
de Salud



DIGERD

Dirección General de Gestión del Riesgo
de Desastres y Defensa Nacional en Salud



COE
Salud



Siempre
con el pueblo



**BICENTENARIO
DEL PERÚ**
2021 - 2024

OCURRENCIA DE EVENTOS DE EMERGENCIAS Y DESASTRES A NIVEL NACIONAL

NO bajemos la guardia ANTE LA COVID-19

TABLA N°1- DETALLE DE EVENTOS DE EMERGENCIAS Y DESASTRES REGISTRADOS

EVENTO	CANTIDAD	PORCENTAJE
ACCIDENTE DE TRÁNSITO	54	70%
INCENDIO	6	8%
DELINCUENCIA COMÚN	5	6%
LLUVIAS INTENSAS	3	4%
INTOXICACIÓN	2	3%
ACCIDENTE DEPORTIVO	1	1%
AHOGAMIENTO	1	1%
CONTAMINACIÓN AMBIENTAL	1	1%
ENFRENTAMIENTO	1	1%
OTROS EVENTOS	1	1%
PANDILLAJE	1	1%
TORMENTAS	1	1%
Total general	77	

GRÁFICO N°1: DETALLE DE EVENTOS DE EMERGENCIAS Y DESASTRES REGISTRADOS

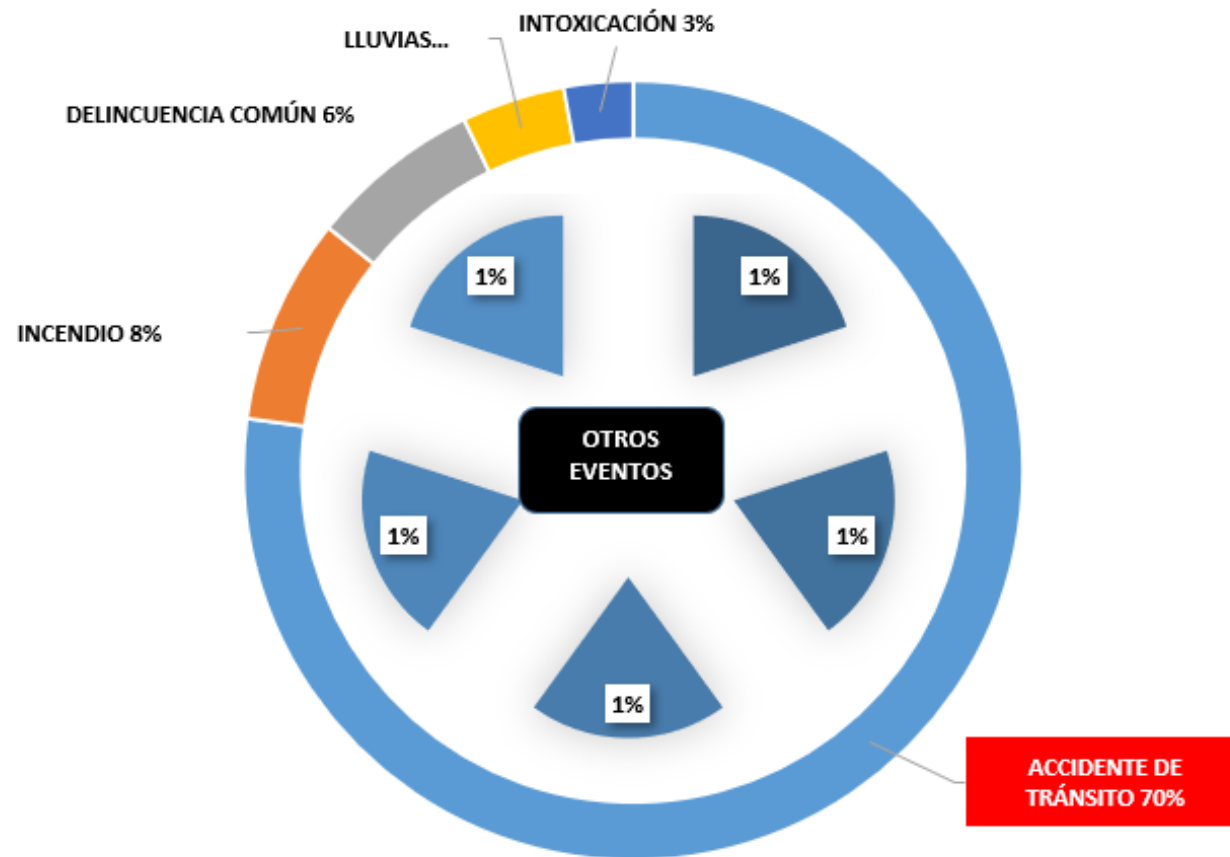

FUENTE: SIREED-COE SALUD

REPORTE DE SITUACIÓN No 094-2022 – UFCOE SALUD – DIGERD/MINSA

FECHA Y HORA DE INICIO: 14 DE SETIEMBRE DEL 2022 / 09:50 HORAS

ACTUALIZACIÓN N° 30 : 27 DE OCTUBRE DEL 2022 / 07:00 HORAS

EVENTO: INTOXICACIÓN POR METANOL

UBICACIÓN: LIMA METROPOLITANA

AMBULANCIAS MOVILIZADAS 00

NO SE REGISTRÓ MOVILIZACIÓN DE AMBULANCIAS

IPRESS EN ALERTA*

IPRESS DIRIS LIMA NORTE

IPRESS DIRIS LIMA CENTRO

IPRESS DIRIS LIMA SUR

IPRESS DIRIS LIMA ESTE



11 RECURSO HUMANO MOVILIZADO

07 EQUIPO TÉCNICO DIGERD

01 EQUIPO TÉCNICO DIGESA

01 EQUIPO TÉCNICO PROMSA

02 EQUIPO TÉCNICO DLN: 01 Y DLS: 01

182 DAÑOS A LA SALUD DE LAS PERSONAS

56 HOSPITALIZADOS (Diris Lima Norte: 29, Diris Lima Centro: 23 y Diris Lima Sur: 04):

57 ALTAS (Diris Lima Norte: 32, Diris Lima Este: 11, Diris Lima Centro: 08, y Diris Lima Sur: 06)

69 FALLECIDOS (Diris Lima Norte: 56, Diris Lima Centro: 07, Diris Lima Este: 03 y Diris Lima Sur:03)

(*) Alerta Epidemiológica N° 23 Intoxicación por Metanol en Lima Metropolitana y Callao
FUENTE: EMED Salud Diris Lima Norte, Centro, Sur y Este.

REPORTE DE SITUACIÓN No 096-2022 – UFCOE SALUD – DIGERD/MINSA
 FECHA Y HORA DE INICIO: 06 DE OCTUBRE DEL 2022 / 19:11 HORAS
 FECHA Y HORA DE ACTUALIZACIÓN No 05: 26 DE OCTUBRE DEL 2022 / 16:00 HORAS
 EVENTO: ACCIDENTE DE TRÁNSITO
 UBICACIÓN: LIMA, LIMA, LOS OLIVOS

UNIDADES MÓVILES DESPLAZADAS

02

02 AMBULANCIAS CGBVP

00

RECURSOS HUMANOS MOVILIZADOS

IPRESS EN ALERTA

01

01 HOSPITAL SERGIO BERNALES

16

DAÑOS A LA SALUD

01 HOSPITALIZADOS

Hospital Sergio Bernales

15 ALTAS MÉDICAS

Hospital Sergio Bernales



FUENTE: EMED Salud Diris Lima Norte

ACCIDENTE DE TRÁNSITO ANCASH – POMABAMBA, POMABAMBA

REPORTE DE SITUACIÓN No 103-2022 – UFCOE SALUD – DIGERD/MINSA

FECHA Y HORA DE INICIO: 26 DE OCTUBRE DEL 2022 / 06:40 HORAS

FECHA Y HORA : 26 DE OCTUBRE DEL 2022 / 15:00 HORAS

EVENTO: ACCIDENTE DE TRÁNSITO

UBICACIÓN: ANCASH, POMABAMBA

AMBULANCIAS MOVILIZADAS 01

01 HOSPITAL DE POMABAMBA

IPRESS EN ALERTA 02

01 HOSPITAL DE POMABAMBA

01 P.S JANCAPAMPA

08 RECURSOS HUMANOS MOVILIZADOS

04 HOSPITAL DE POMABAMBA

03 P.S JANCAPAMPA

01 RED DE SALUD CONCHUCOS NORTE

18 DAÑOS A LA SALUD

18 LESIONADOS (HOSPITAL DE POMABAMBA:18)



FUENTE: EMED SALUD DIRESA ANCASH

REPORTE DE SITUACIÓN No 101-2022 – UFCOE SALUD – DIGERD/MINSA
FECHA Y HORA DE INICIO: 05 DE OCTUBRE DEL 2022 / 10:35 HORAS
FECHA DE ACTUALIZACIÓN N° 05 : 25 DE OCTUBRE DEL 2022 / 18:40 HORAS
EVENTO: INTOXICACIÓN PROBABLE METANOL
UBICACIÓN: AMARILIS – HUÁNUCO, HUÁNUCO

AMBULANCIAS MOVILIZADAS 00

NO SE REGISTRÓ MOVILIZACIÓN DE AMBULANCIAS



RECURSO HUMANO MOVILIZADO 02

02 Equipo Técnico (DIGERD)

IPRESS EN ALERTA 02

HOSPITAL HERMILIO VALDIZÁN
HOSPITAL ESSALUD - HUÁNUCO

DAÑOS A LA SALUD DE LAS PERSONAS 38

03 HOSPITALIZADOS
(Hospital Hermilio Valdizán:03)

11 ALTAS
(Hospital Hermilio Valdizán)

24 FALLECIDOS
(Hospital Hermilio Valdizán: 09, en foco:13, Distrito Pueblo Nuevo 01, Distrito Santo Domingo de Anda 01)

FUENTE: EMED Salud Diresa Huánuco

REPORTE DE SITUACIÓN N°095-2022 – UFCOE SALUD – DIGERD/MINSA
FECHA DE INICIO DEL EVENTO: 07 DE OCTUBRE DE 2022
FECHA Y HORA DE ACTUALIZACIÓN No 14: 24 DE OCTUBRE DE 2022 A LAS 15:30 HORAS
EVENTO: RECORRIDO PROCESIONAL DEL SEÑOR DE LOS MILAGROS - LIMA
UBICACIÓN: CERCADO DE LIMA, LA VICTORIA, JESÚS MARÍA

MOVILIZACIONES DE RECURSOS

58 AMBULANCIAS (DLC:13, SAMU:09, EsSalud: 07, PNP:08, SISOL:12, Cruz Roja:01 y Privada:07)

38 OFERTA MOVIL (DIGERD:24, ESSALUD:02, DLC:7, SISOL: 01)

IPRESS EN ALERTA **08**

- 01** HOSPITAL NACIONAL DOS DE MAYO
- 01** HOSPITAL NACIONAL ARZOBISPO LOAYZA III-1
- 01** INSTITUTO NACIONAL DE SALUD NIÑO BRÉÑA III-E
- 01** HOSPITAL EMERGENCIAS PEDIÁTRICAS III-E
- 01** HOSPITAL EDGARDO REBAGLIATI MARTINS III-1
- 01** HOSPITAL NACIONAL GUILLERMO ALMENARA IRIGOYEN III-2
- 01** HOSPITAL DE EMERGENCIAS III GRAU ESSALUD II-2
- 01** POLICLÍNICO RAMON CASTILLA- ESSALUD II-1

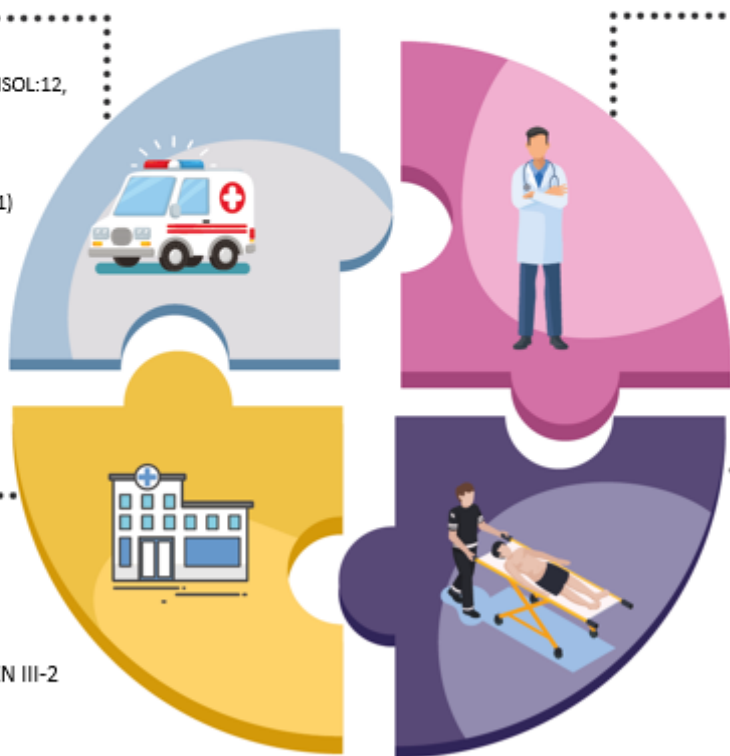

686 MOVILIZACIÓN DE RECURSOS HUMANOS

157 EQUIPO TÉCNICO (DIGERD:84, DLC:73)

191 PERSONAL DE SALUD (*)

287 BRIGADADISTAS DLC

51 BRIGADADISTAS DLC

805 ATENCIONES MÉDICAS

783 ATENCIONES EN FOCO

22 ALTAS MÉDICAS

ACCIDENTE DE TRÁNSITO CUSCO – QUISPICANCHI, URCOS

REPORTE DE SITUACIÓN No 090-2022 – UFCOE SALUD – DIGERD/MINSA
FECHA Y HORA DE INICIO: 29 DE SETIEMBRE DEL 2022 / 13:00 HORAS
FECHA Y HORA DE ACTUALIZACIÓN No 04 : 25 DE OCTUBRE DEL 2022 / 16:00 HORAS
EVENTO: ACCIDENTE DE TRÁNSITO
UBICACIÓN: CUSCO, QUISPICANCHI, URCOS

AMBULANCIAS MOVILIZADAS 02

- 01 CS URCOS
- 01 SAMUE CUSCO

04 RECURSOS HUMANOS MOVILIZADOS

- 02 SAMUE Cusco
- 02 CS Urcos

IPRESS EN ALERTA 01

- 01 HOSPITAL ANTONIO LORENA DE CUSCO

20 DAÑOS A LA SALUD

- 01 HOSPITALIZADOS (Hospital Regional de Cusco)
- 13 ALTA MÉDICAS (Hospital Regional De Cusco: 12 y Hospital Antonio Lorena de Cusco: 01)
- 06 FALLECIDOS (en foco:05 e intrahospitalario:01)



FUENTE: EMED SALUD GERESA CUSCO

MONITOREO DE INSTITUCIONES TÉCNICO CIENTÍFICAS

EVENTOS SÍSMICOS (12)

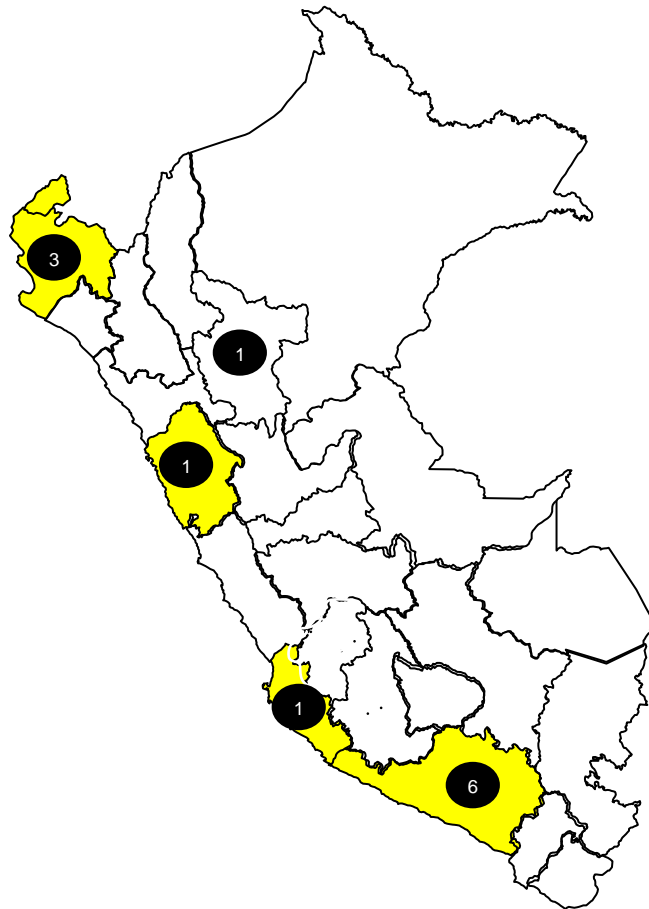

- NO SENTIDO
- INTENSIDAD: I - II
- INTENSIDAD: III - IV
- INTENSIDAD: \geq V
- CANTIDAD DE SISMOS

REGIÓN	REFERENCIA	FECHA	MAGNITUD	INTENSIDAD
Arequipa	9 km al N de Acari, Caraveli - Arequipa	26/10/2022	4	III Acari
Ica	90 km al O de Marcona, Nazca - Ica	26/10/2022	4.9	III Marcona
Piura	12 km al E de Mancora, Talara - Piura	26/10/2022	4.5	IV Máncora
Piura	10 km al O de Sullana, Sullana - Piura	25/10/2022	4.7	IV Sullana
Ancash	34 km al SE de Ocros, Ocros - Ancash	25/10/2022	4.2	III Ocros
Arequipa	8 km al SE de Choco, Castilla - Arequipa	24/10/2022	3.6	III Choco
Arequipa	3 km al S de Pinchollo, Caylloma - Arequipa	24/10/2022	3.4	III Pinchollo
San Martín	49 km al SE de Juanjui, Mariscal Cáceres - San Martín	24/10/2022	5.3	IV Juanjui
Arequipa	8 km al NO de Atico, Caraveli - Arequipa	23/10/2022	4.2	III Atico
Arequipa	49 km al S de Chala, Caraveli - Arequipa	23/10/2022	4.4	III Chala
Arequipa	10 km al NO de Huambo, Caylloma - Arequipa	22/10/2022	3.9	III Huambo
Piura	122 km al S de Sechura, Sechura - Piura	21/10/2022	4.5	III Sechura

Rango de alerta: ● < M4.5 ● de M4.5 a M6.0 ● > M6.0

FUENTE: IGP

MONITOREO VULCANOLÓGICO



VOLCÁN SABANCAYA
Periodo de análisis: 17-23 de octubre de 2022



El IGP informa que la actividad eruptiva del volcán Sabancaya se mantiene en niveles moderados, con la ocurrencia promedio de 40 explosiones volcánicas diarias que generan columnas de ceniza y gases de hasta 2.9 km de altura sobre la cima del volcán. **Para los siguientes días, no se esperan cambios significativos respecto a su actividad eruptiva.**

NIVEL DE ALERTA: NARANJA

12
VOLCANES MONITOREADOS EN TIEMPO REAL

1
VOLCÁN EN PROCESO ERUPTIVO

RECOMENDACIONES

- ✓ Se recomienda no acercarse a un radio menor de 12 km del cráter. En caso de caída de ceniza, cubrirse la nariz y boca con paños húmedos o mascarillas. Mantener cerradas las puertas y ventanas de las viviendas.

PERSPECTIVAS

- Durante el 24 y 25 de octubre, la dispersión de cenizas sería hacia el sector noreste del volcán Sabancaya, mientras que entre el 26 y 30 de octubre la dispersión de cenizas sería hacia el sector sureste del volcán.

FUENTE: IGP

COMISIÓN MULTISECTORIAL ENCARGADA DEL ESTUDIO NACIONAL DEL FENÓMENO "EL NIÑO" – ENFEN
Decreto Supremo N° 007-2017-PRODUCE



ESTUDIO NACIONAL DEL FENÓMENO "EL NIÑO"

"Año del Fortalecimiento de la Soberanía Nacional"

COMUNICADO OFICIAL ENFEN N°10-2022

13 de octubre de 2022

Estado del sistema de alerta: **ALERTA DE LA NIÑA COSTERA¹**

La Comisión Multisectorial del ENFEN mantiene el estado de "Alerta de La Niña costera", debido a que es más probable que la temperatura superficial del mar en la región Niño 1+2, que incluye la zona norte y centro del mar peruano, mantenga valores por debajo del rango normal hasta diciembre de 2022 con una magnitud débil. Por otro lado, para el verano 2022-2023 son más probables las condiciones neutras.

En la región del Pacífico central se espera que continúe La Niña con una mayor probabilidad de magnitud débil hasta el verano 2022-2023.

Según el pronóstico climático vigente², para el trimestre octubre-diciembre 2022 se esperan lluvias por debajo de sus valores normales en la sierra sur y condiciones normales para el resto del país. Respecto a las temperaturas del aire, se mantienen los valores de la temperatura mínima por debajo de lo normal a lo largo de la costa peruana, al igual que los de la temperatura máxima en la costa centro y sur. El escenario de lluvias para el verano 2023³ mantiene una mayor probabilidad de excesos de lluvia en la selva y sierra (especialmente en la zona centro y sur); lo que estaría asociado a la continuación de La Niña en el Pacífico central.

PROBABILIDADES MENSUALES DE LAS CONDICIONES CÁLIDAS, FRÍAS Y NEUTRAS



Figura 2. Probabilidades mensuales estimadas para condiciones cálidas, neutras y frías en el Pacífico central (región Niño 3.4, izquierda) y en el extremo del Pacífico oriental (región Niño 1+2, frente a la costa de Perú, derecha) entre octubre 2022 y febrero 2023.

AVISO METEOROLÓGICO NIVEL NARANJA

NO bajemos la guardia ANTE LA COVID-19

DESCENSO DE TEMPERATURA NOCTURNA EN LA SIERRA NORTE Y SUR

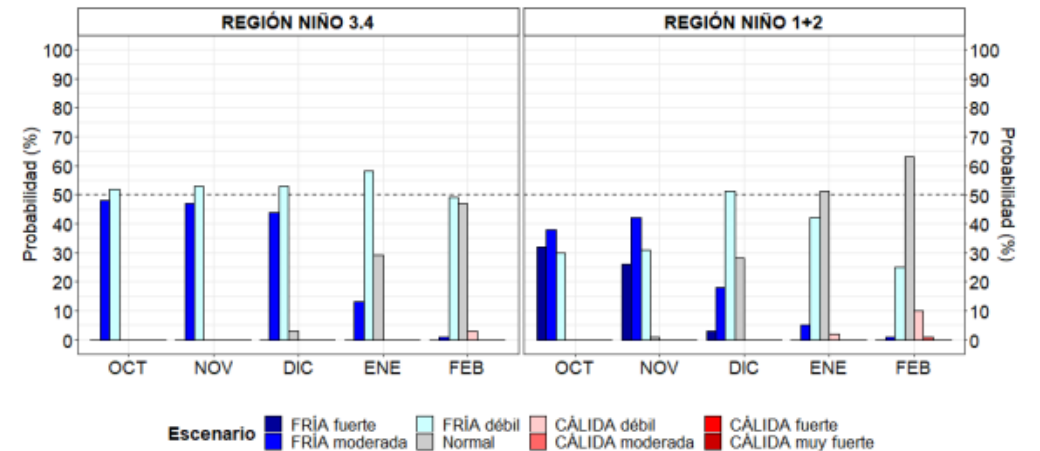
NIVEL NARANJA

AVISO METEOROLOGICO N° 220 – 2022 - SENAMHI

Fecha de emisión	Miércoles, 26 de octubre de 2022
Inicio del evento	Viernes, 28 de octubre de 2022 a las 00:00 horas
Fin del evento	Sábado, 29 de octubre de 2022 a las 08:00 horas
Duración	32 horas

El SENAMHI informa que, desde el viernes 28 al sábado 29 de octubre, se registrará el descenso de la temperatura nocturna en la sierra norte y sur. Además, se esperan ráfagas de viento con velocidades cercanas a los 35 km/h, escasa nubosidad e incremento de la temperatura diurna.



El viernes 28 de octubre, se prevén temperaturas mínimas próximas a los -16°C en zonas por encima de los 4000 m s. n. m. de la sierra sur y valores entre 5°C y 10°C en localidades sobre los 2400 m s. n. m. e inferiores a los 6°C en zonas sobre los 2900 m s. n. m. de la sierra norte.	El sábado 29 de octubre, se prevén temperaturas mínimas próximas a los -17°C en zonas por encima de los 4000 m s. n. m. de la sierra sur y valores entre 5°C y 10°C en localidades sobre los 2400 m s. n. m. e inferiores a los 6°C en zonas sobre los 2900 m s. n. m. de la sierra norte.
---	--



ZONAS ALERTADAS

VIERNES 28	SABADO 29
AREQUIPA, CAJAMARCA, CUSCO, LAMBAYEQUE, MOQUEGUA, PIURA, PUNO, TACNA	AREQUIPA, CAJAMARCA, LAMBAYEQUE, MOQUEGUA, PIURA, PUNO, TACNA

FUENTE: SENAMHI

AVISO METEOROLÓGICO NIVEL NARANJA

NO bajemos la guardia ANTE LA COVID-19

LLUVIA EN LA SELVA	
NIVEL NARANJA	
AVISO METEOROLOGICO N°221 – 2022 - SENAMHI	
Fecha de emisión	Jueves, 27 de octubre de 2022
Inicio del evento	Viernes, 28 de octubre de 2022 a las 12:00 horas
Fin del evento	Sábado, 29 de octubre de 2022 a las 23:59 horas
Duración	47 horas
El SENAMHI informa que, desde el viernes 28 al sábado 29 de octubre, se registrará lluvia de moderada a fuerte intensidad en la selva. Esta precipitación estará acompañada de descargas eléctricas y ráfagas de viento con velocidades superiores a los 45 km/h.	
	

El viernes 28 de octubre, se prevén acumulados de lluvia por encima de los 30 mm/día en la selva centro, sobre los 70 mm/día en la selva alta sur, próximos a los 40 mm/día en la selva norte y valores superiores a los 30 mm/día en la selva baja sur.

El sábado 29 de octubre, se prevén acumulados de lluvia cercanos a los 50 mm/día en la selva norte, por encima de los 40 mm/día en la selva centro y próximos a los 35 mm/día en la selva sur.

VIERNES 28	SABADO 29
AMAZONAS, AYACUCHO, CAJAMARCA, CUSCO, HUANUCO, JUNIN, LORETO, MADRE DE DIOS, PASCO, PUNO, SAN MARTIN, UCAYALI	AMAZONAS, CUSCO, HUANUCO, JUNIN, LORETO, MADRE DE DIOS, PASCO, PUNO, SAN MARTIN, UCAYALI

FUENTE: SENAMHI

ACCIONES COVID-19 NACIONAL DIGERD

PRIMERA RESPUESTA EN EE.SS. CON INFRAESTRUCTURA MÓVILES (COVID-19)

NO bajemos
la guardia
ANTE LA COVID-19

Actualizado al 26.10.22



18
Regiones
Fortalecidas

61 Infra. Móvil Nivel 1
28 Infra. Móvil Nivel 2
11 Infra. Móvil Nivel 3

100
Infraestructuras
Móviles

NIVEL 1



CARPA 6X9

TRIAJE

NIVEL 2



ATENCIÓN DE PACIENTES
LEVES / MODERADOS

NIVEL 3



Oferta Móvil TM54



Módulo UCI



Módulo de atención
ambulatorial



Hospitalización Masiva



Área de
Expansión

ATENCIÓN DE PACIENTES SEVEROS

FUENTE: CENTRO DE OPERACIONES DE EMERGENCIA SALUD / DIGERD - MINSA

INFRAESTRUCTURAS MÓVILES

DESPLÉGADAS EN LIMA POR COVID-19

NO bajemos la guardia
ANTE LA COVID-19

Actualizado al 26.10.22

NIVEL 1

(ATENCIÓN DE PACIENTES LEVES)

- HOSPITAL DOS DE MAYO / 03 TM54
- HOSPITAL MARÍA AUXILIADORA / 02 TM54
- HOSPITAL ARZOBISPO LOAYZA / 01 TM54 / 01 TM36

NIVEL 2

(ATENCIÓN DE PACIENTES MODERADOS)

- INST. NACIONAL CIENCIAS NEUROLÓGICAS / 01 MÓDULO DE ATENCIÓN AMBULATORIA
- HOSPITAL SANTA ROSA / 03 TM54

NIVEL 3

(ATENCIÓN DE PACIENTES SEVEROS)

- HOSPITAL SERGIO BERNALES / 02 TM54 - 01 SHELTER UCI / 01 MMA
- HOSPITAL DE EMERGENCIAS VILLA EL SALVADOR / 01 MÓDULO DE ATENCIÓN AMBULATORIA
- HOSPITAL CAYETANO HEREDIA / 01 MÓDULO DE ATENCIÓN AMBULATORIA / 01 SHELTER UCI

07 INFRAESTRUCTURAS MÓVILES

04 INFRAESTRUCTURAS MÓVILES

07 INFRAESTRUCTURAS MÓVILES

FUENTE: CENTRO DE OPERACIONES DE EMERGENCIA SALUD / DIGERD - MINSA

INFRAESTRUCTURAS MÓVILES DESPLEGADAS EN REGIONES POR COVID-19

NO bajemos la guardia
ANTE LA COVID-19

Actualizado al 26.10.22

18
REGIONES

NIVEL 1
ATENCIÓN DE PACIENTES LEVES
53
INFRAESTRUCTURAS MÓVILES

NIVEL 2
ATENCIÓN DE PACIENTES LEVES/MODERADOS
24
INFRAESTRUCTURAS MÓVILES

NIVEL 3
ATENCIÓN DE PACIENTES SEVEROS
04
INFRAESTRUCTURAS MÓVILES

MAA: Módulo de Atención Ambulatoria
TM54: Tienda Modular de 54 m2
TM183: Tienda Modular de 183 m2

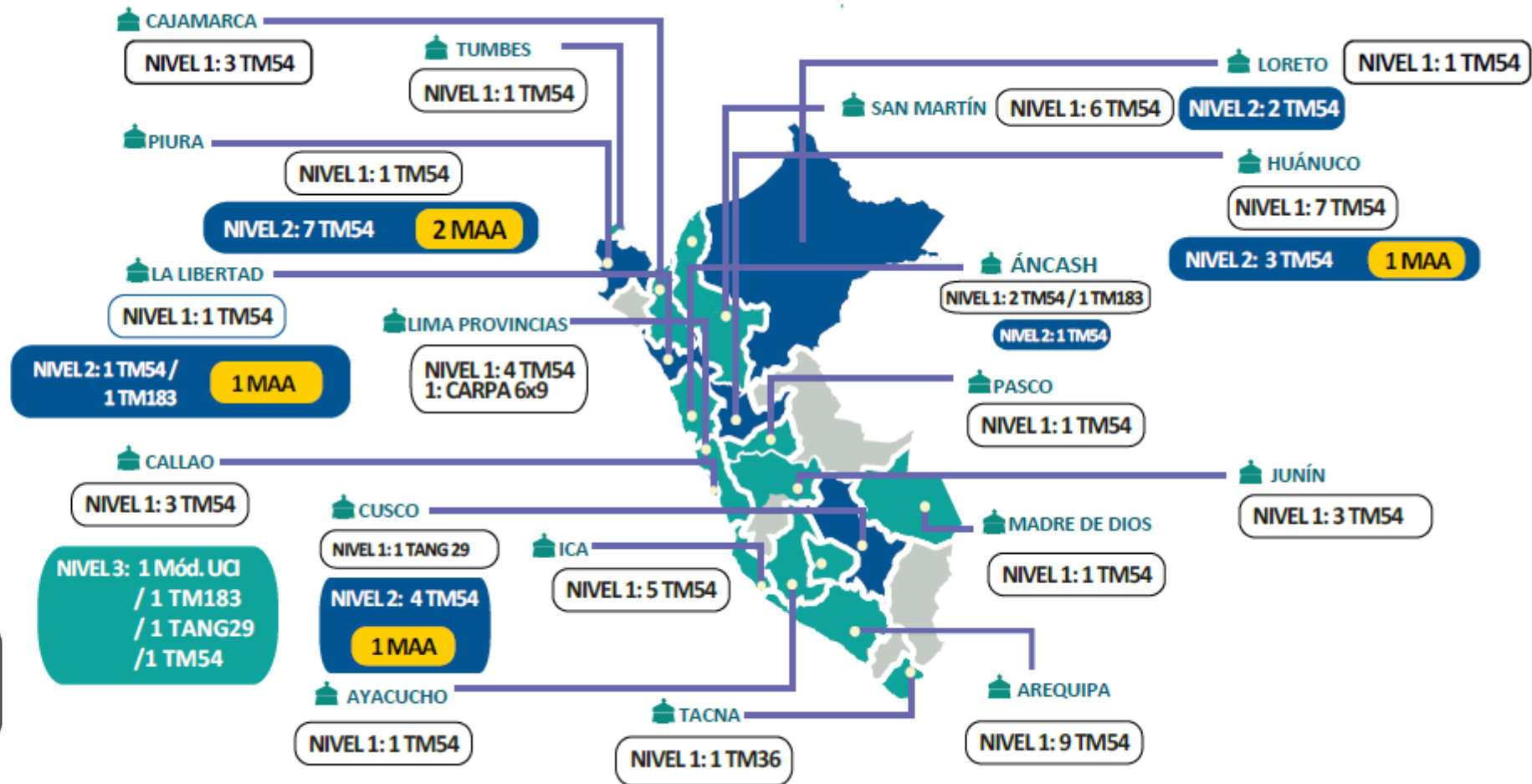

FUENTE: CENTRO DE OPERACIONES DE EMERGENCIA SALUD / DIGERD - MINSa

ATENCIONES EN SALUD

EN INFRAESTRUCTURAS MÓVILES DESPLAZADAS POR COVID-19

NO bajemos la guardia ANTE LA COVID-19

Actualizado al 26.10.22

1,640,590

TOTAL DE ATENCIONES PACIENTES COVID-19

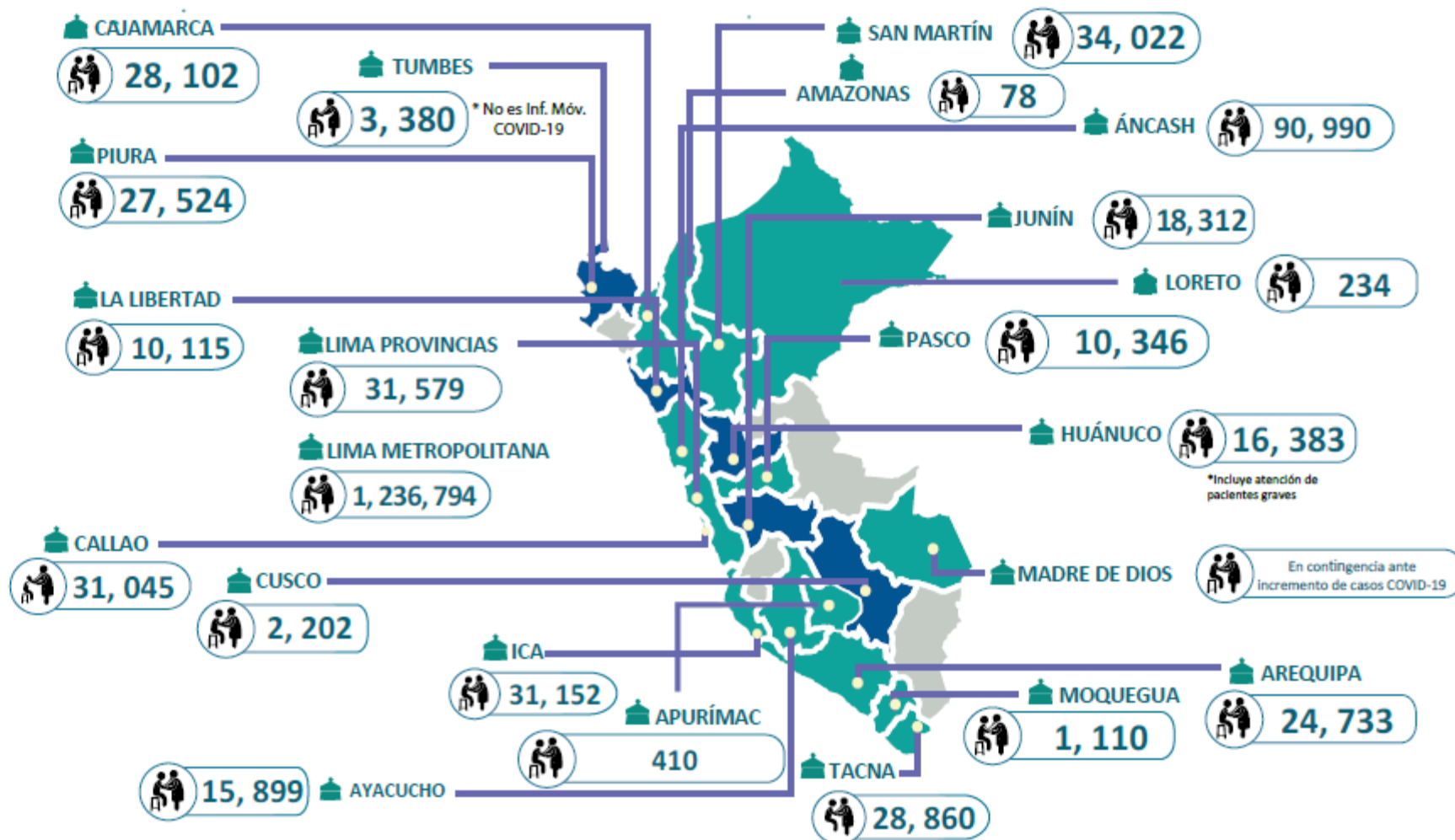

FUENTE: EMEDs Salud a nivel nacional

ELABORADO POR: Centro de Operaciones de Emergencia del Sector Salud (COE Salud)

ATENCIÓNES EN SALUD (SEGUNDA OLA) EN INFRAESTRUCTURAS MÓVILES DESPLAZADAS POR COVID-19

**NO bajemos
la guardia**
ANTE LA COVID-19

Actualizado al 26.10.22

SEGUNDA OLA
Noviembre 2020 /
Diciembre 2021

1,062,424

TOTAL DE ATENCIONES
PACIENTES COVID-19

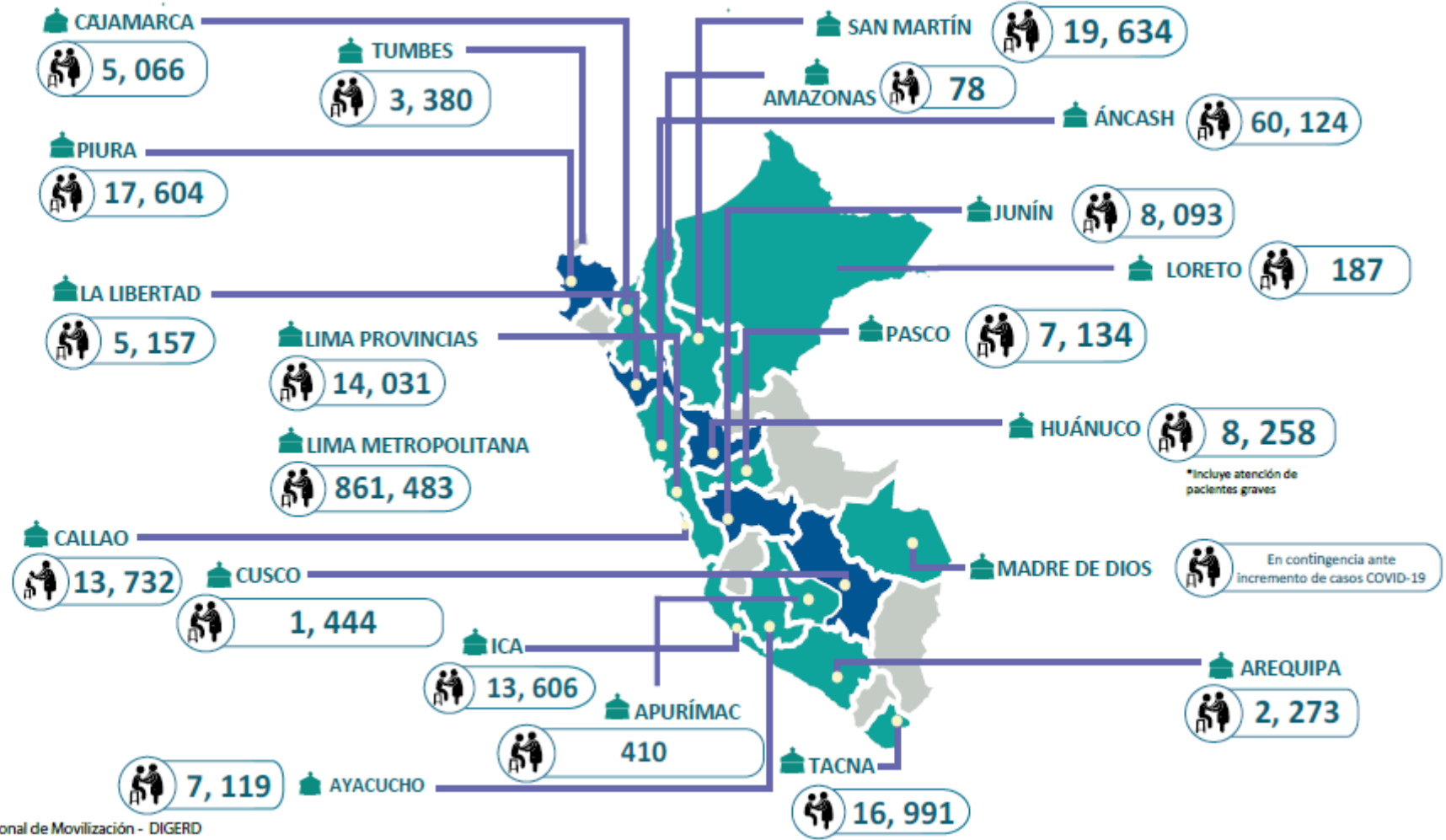

FUENTE: EMEDs Salud a nivel nacional y Unidad Funcional de Movilización - DIGERD
ELABORADO POR: Centro de Operaciones de Emergencia del Sector Salud (COE Salud)

ATENCIONES EN SALUD (TERCERA OLA) EN INFRAESTRUCTURAS MÓVILES DESPLAZADAS POR COVID-19

NO bajemos la guardia
ANTE LA COVID-19

Actualizado al 26.10.22

TERCERA OLA

Enero 2022 /
Junio 2022

214,518

TOTAL DE ATENCIONES
PACIENTES COVID-19

*Los datos se encuentran
en proceso de consolidación.

FUENTE: EMEDs Salud a nivel nacional y Unidad Funcional de Movilización - DIGERD
ELABORADO POR: Centro de Operaciones de Emergencia del Sector Salud (COE Salud)

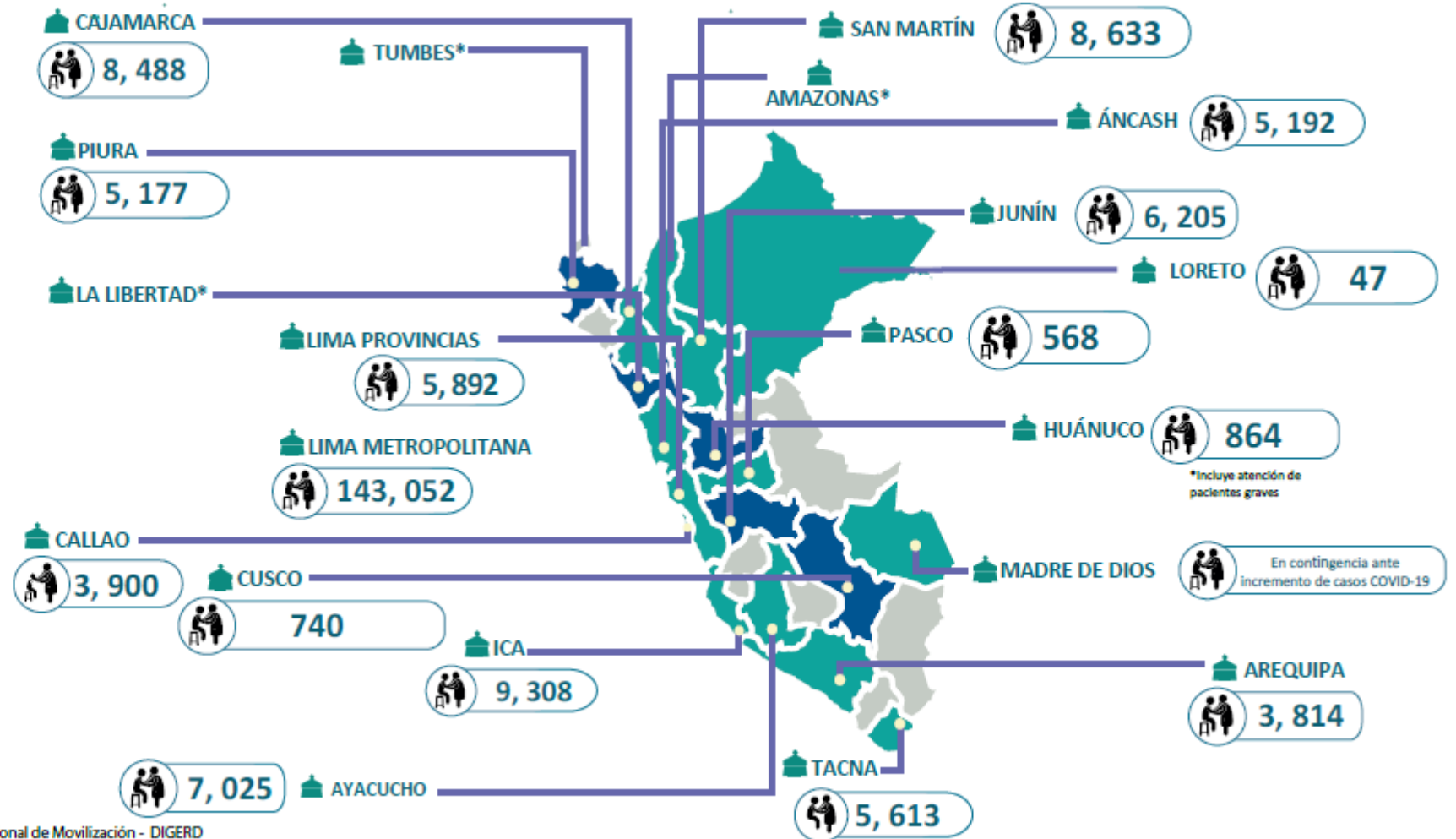

ATENCIONES EN SALUD (CUARTA OLA) EN INFRAESTRUCTURAS MÓVILES DESPLAZADAS POR COVID-19

**NO bajemos
la guardia**
ANTE LA COVID-19

Actualizado al 26.10.22

CUARTA OLA

Junio 2022/
Octubre 2022

55,699

TOTAL DE ATENCIONES
PACIENTES COVID-19

*Los datos se encuentran
en proceso de consolidación.

FUENTE: EMEDs Salud a nivel nacional y Unidad Funcional de Movilización - DIGERD
ELABORADO POR: Centro de Operaciones de Emergencia del Sector Salud (COE Salud)

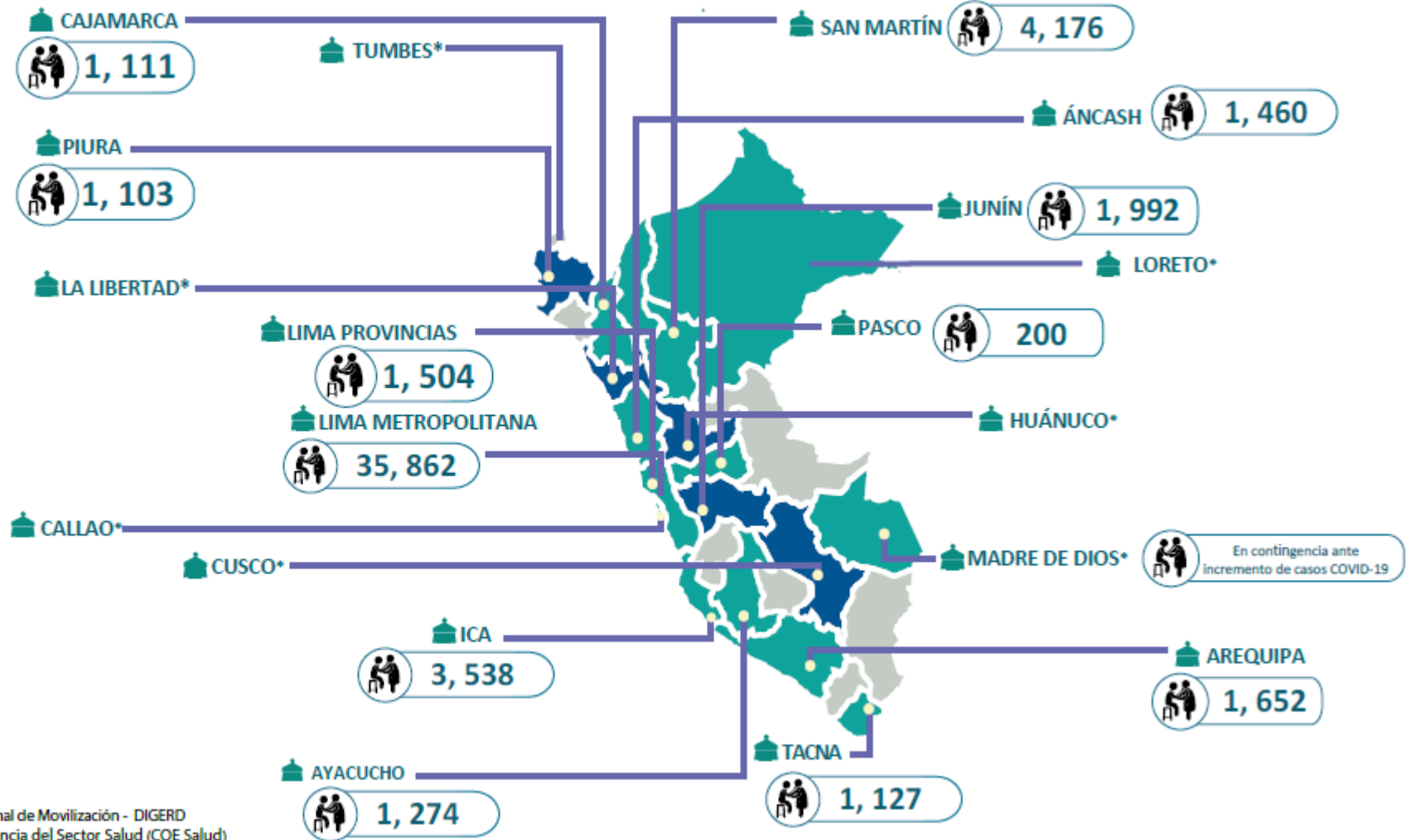

DECLARATORIA DE ESTADOS DE EMERGENCIA (DEE)



PERÚ

Ministerio
de Salud



DIGERD

Dirección General de Gestión del Riesgo
de Desastres y Defensa Nacional en Salud



COE
Salud



Siempre
con el pueblo



**BICENTENARIO
DEL PERÚ**
2021 - 2024

DECRETOS DE ESTADO DE EMERGENCIA VIGENTES

NO bajemos la guardia ANTE LA COVID-19



ACTUALIZADO AL 26/10/22

NORMAL LEGAL	EVENTO	DEPARTAMENTO	PROVINCIA	DISTRITO	VIGENCIA
*D. S. N° 105-2022-PCM	INTENSAS PRECIPITACIONES PLUVIALES	SAN MARTÍN	1	2	25/08/22 al 23/10/22
*D. S. N° 109-2022-PCM	IMPACTO DE DAÑOS POR DERRUMBE	ÁNCASH	1	1	01/09/22 al 30/10/22
*D. S. N° 114-2022-PCM	INTENSAS PRECIPITACIONES PLUVIALES	AMAZONAS	3	7	11/09/22 al 09/11/22
*D. S. N° 117-2022-PCM	IMPACTO DE DAÑOS MOVIMIENTO SÍSMICO	AMAZONAS	2	2	26/09/22 al 24/11/22
D. S. N° 118-2022-PCM	CONSECUENCIA DE LA COVID-19	TODOS	TODOS	TODOS	01/10/22 al 31/10/22
D. S. N° 122-2022-PCM	IMPACTO DE DAÑOS DÉFICIT HÍDRICO	PIURA	5	11	13/10/22 al 11/12/22

* NO REFRENDADO POR EL MINISTERIO DE SALUD DEL PERÚ

EMERGENCIA SANITARIA

*D. S. N° 015-2022-SA	BROTE DE NUEVO CORONAVIRUS (COVID 19)	TODOS	TODOS	29/08/22 al 24/02/23
-----------------------	---------------------------------------	-------	-------	----------------------

Fuente: PCM

TEMPORADA DE LLUVIAS 2022-2023

MONITOREO DE DAÑOS OCASIONADOS POR LA TEMPORADA DE LLUVIAS 2022-2023

NO bajemos la guardia
ANTE LA COVID-19

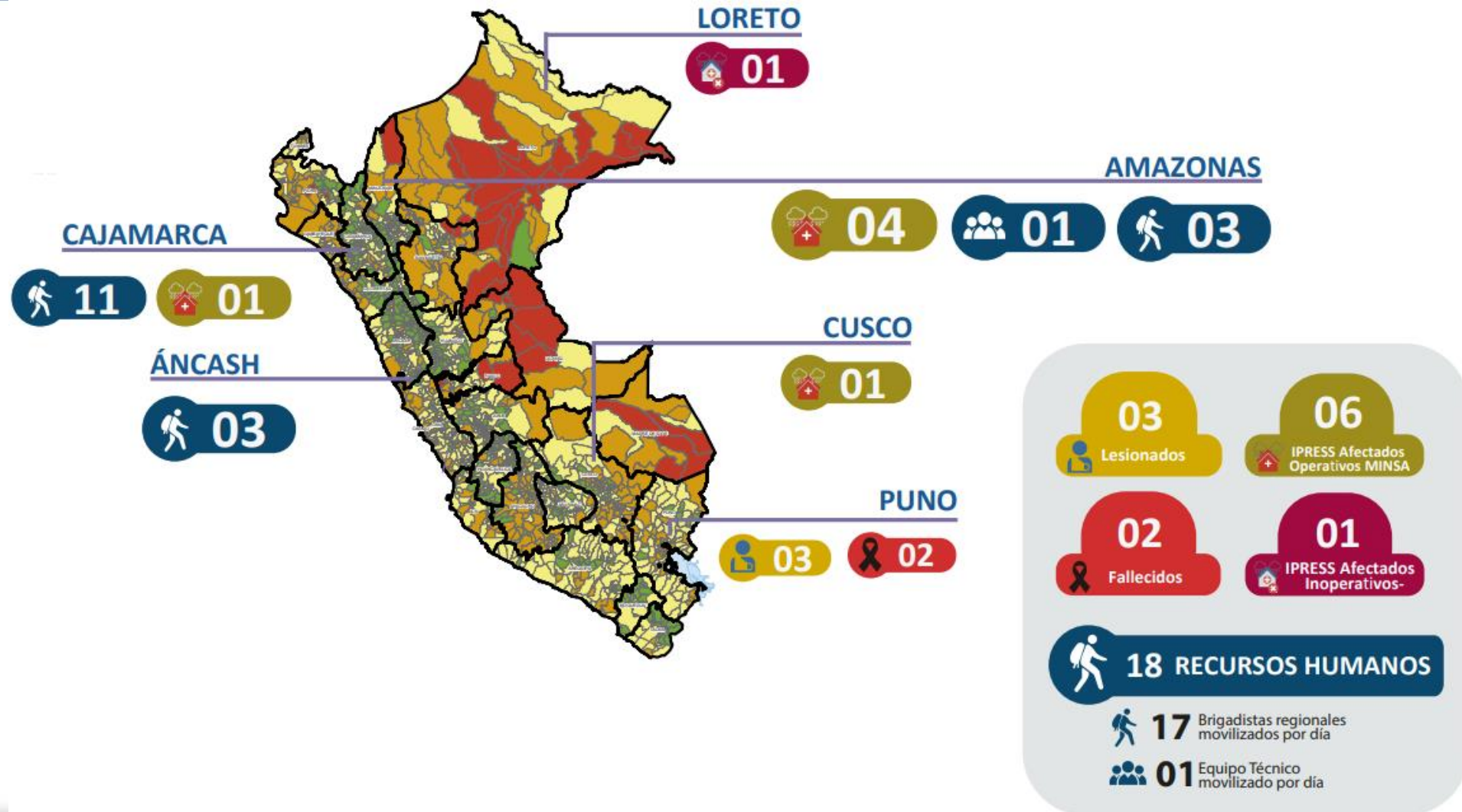

INDICADORES COE SALUD

IMPACTO EN LA SALUD DE EVENTOS DE EMERGENCIAS Y DESASTRES A NIVEL NACIONAL

NO bajemos la guardia ANTE LA COVID-19

TABLA N°2- DETALLE DEL IMPACTO A LA SALUD POR EVENTOS DE EMERGENCIAS Y DESASTRES REGISTRADOS

REPORTES SIREED REGIONES	DAÑOS A LA SALUD	
	LESIONADOS	FALLECIDOS
PIURA	21	10
LIMA SUR	31	9
ÁNCASH	43	7
LIMA ESTE	6	5
AREQUIPA	8	4
LA LIBERTAD	28	4
LORETO	16	4
TACNA	3	3
LIMA CENTRO	21	3
CALLAO	6	2
PASCO	5	2
SAN MARTÍN	2	2
AMAZONAS	2	1
JUNÍN	4	1
LAMBAYEQUE	8	1
AYACUCHO	19	0
HUÁNUCO	6	0
UCAYALI	2	0
LIMA NORTE	18	0
Total general	249	58

GRÁFICO N°2- DISTRIBUCIÓN DEL IMPACTO A LA SALUD POR EVENTOS DE EMERGENCIAS Y DESASTRES REGISTRADOS – SEMANA EPIDEMIOLOGICA N°43

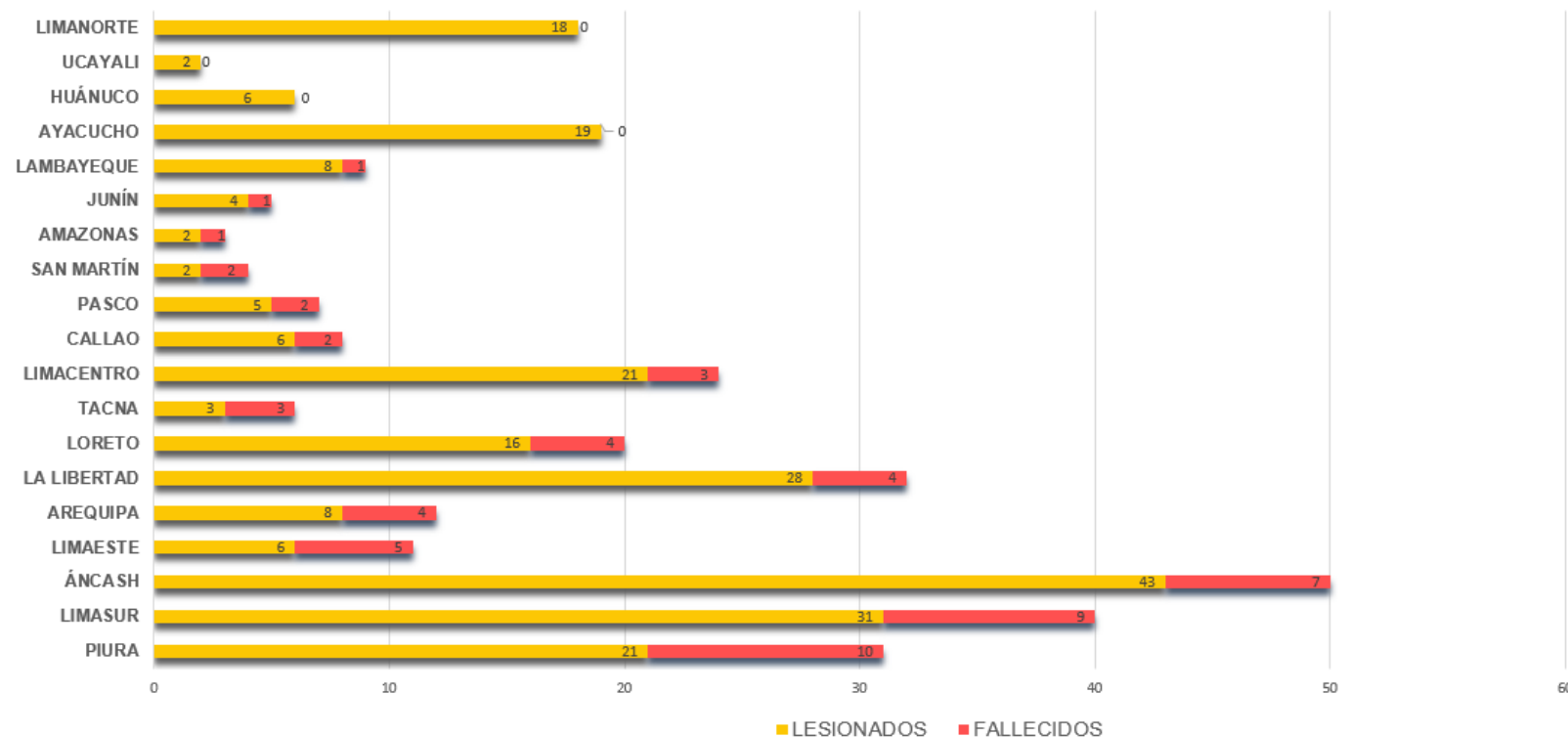

FUENTE: SIREED-COE SALUD

IMPACTO EN LA SALUD DE EVENTOS DE EMERGENCIAS Y DESASTRES A NIVEL NACIONAL

NO bajemos la guardia ANTE LA COVID-19

TABLA N°2- DETALLE DEL IMPACTO A LA SALUD POR EVENTOS DE EMERGENCIAS Y DESASTRES REGISTRADOS

REPORTES SIREED		INDICADOR	
REGIONES	TOTAL DE EVENTOS	A LAS 2 HORAS	%
ÁNCASH	10	8	80.00
AYACUCHO	11	6	54.55
LA LIBERTAD	6	6	100.00
LIMA CENTRO	6	5	83.33
LIMA SUR	6	3	50.00
LIMA ESTE	4	3	75.00
LIMA NORTE	5	2	40.00
AMAZONAS	3	2	66.67
HUÁNUCO	2	2	100.00
JUNÍN	2	2	100.00
SAN MARTÍN	2	2	100.00
AREQUIPA	2	1	50.00
CALLAO	3	1	33.33
LAMBAYEQUE	3	0	0.00
UCAYALI	1	0	0.00
LORETO	2	0	0.00
PASCO	2	0	0.00
PIURA	6	0	0.00
TACNA	1	0	0.00
Total general	77	43	

GRÁFICO N°2- DISTRIBUCIÓN DEL IMPACTO A LA SALUD POR EVENTOS DE EMERGENCIAS Y DESASTRES REGISTRADOS – SEMANA EPIDEMIOLOGICA N°43

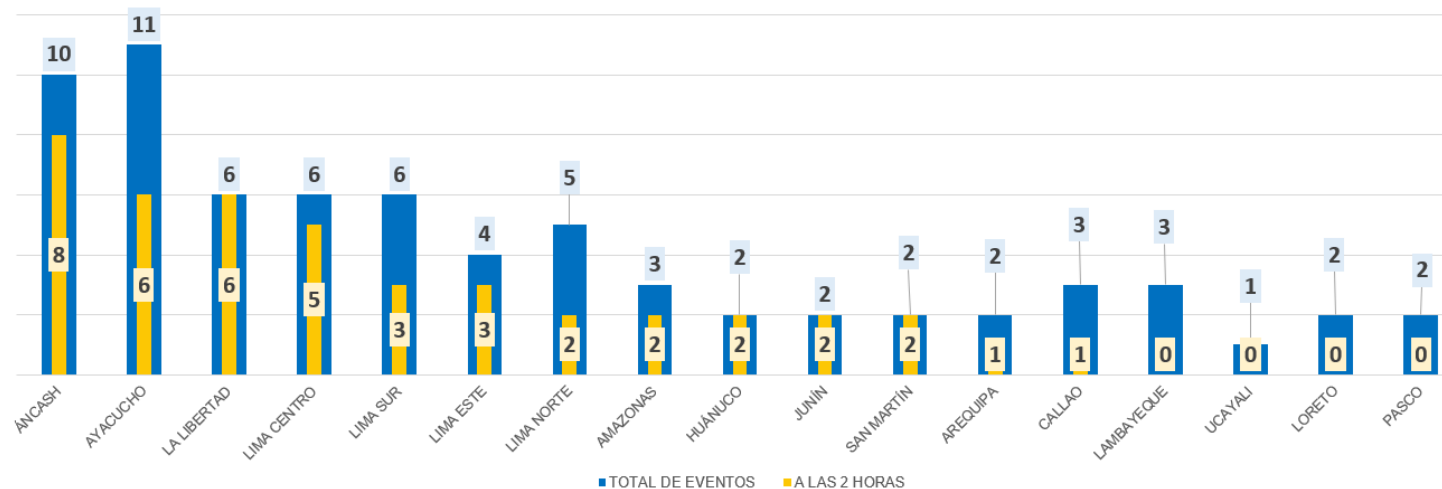

FUENTE: SIREED-COE SALUD

SALAS DE CRISIS REGIONAL

NO bajemos la guardia ANTE LA COVID-19

REGIONES:

- PIURA
- DIRESA LIMA
- TACNA
- UCAYALI
- JUNÍN
- LA LIBERTAD
- CALLAO
- MOQUEGUA



SALAS DE CRISIS LIMA METROPOLITANA

NO bajemos la guardia ANTE LA COVID-19

PERÚ Ministerio de Salud Dirección de Redes Integradas de Salud Lima Norte

EMER SALUD DIRIS LIMA NORTE

SALA DE CRISIS DE EMERGENCIAS Y DESASTRES

EMED SALUD

SEMANA 43 DEL 19 AL 25 DE OCTUBRE

emedirsnorte@gmail.com 945256004 Radio Tetra 3500205 (01) 201-1340 Anexo 148

PERÚ Ministerio de Salud Dirección de Redes Integradas de Salud Lima Centro

SALA DE CRISIS DE EMERGENCIAS Y DESASTRES

DEL 20 AL 26 DE OCTUBRE DEL 2022

EMED SALUD DIRIS LIMA CENTRO Siempre con el pueblo

DIRIS:

- LIMA NORTE
- LIMA SUR
- LIMA CENTRO
- LIMA ESTE

PERÚ Ministerio de Salud Dirección de Redes Integradas de Salud Lima Sur

Sala de Crisis de Emergencias y Desastres de Salud

Periodo comprendido: Del 16 de Octubre al 22 de Octubre del 2022 - SE N° 42

Elaborado por el Módulo de Análisis

Espacio de Monitoreo de Emergencias y Desastres de Salud EMED Salud - DIRIS Lima Sur

PERÚ Ministerio de Salud Dirección de Redes Integradas de Salud Lima Este

SALA DE CRISIS

Del 21 al 27 de octubre de 2022

OFICINA DE GESTIÓN DEL RIESGO DE DESASTRES | DIRECCIÓN DE MONITOREO Y GESTIÓN SANITARIA EMED - DIRIS LIMA ESTE

Siempre con el pueblo BICENTENARIO DEL PERÚ 2021 - 2024

NO bajemos
la guardia
ANTE LA COVID-19



GRACIAS