

SALA DE CRISIS COE SALUD

24 de noviembre al 01 de diciembre 2022

RESUMEN DE EVENTOS CON REPERCUSIÓN A LA SALUD



PERÚ

Ministerio
de Salud



DIGERD

Dirección General de Gestión del Riesgo
de Desastres y Defensa Nacional en Salud



COE
Salud



Siempre
con el pueblo



**BICENTENARIO
DEL PERÚ**
2021 - 2024

OCURRENCIA DE EVENTOS DE EMERGENCIAS Y DESASTRES A NIVEL NACIONAL

NO bajemos la guardia ANTE LA COVID-19

TABLA N°1- DETALLE DE EVENTOS DE EMERGENCIAS Y DESASTRES REGISTRADOS

EVENTO	CANTIDAD	PORCENTAJE
ACCIDENTE DE TRÁNSITO	54	69%
DELINCUENCIA COMÚN	5	6%
INCENDIO	3	4%
OTROS EVENTOS	3	4%
VIENTOS FUERTES	3	4%
CONFLICTO SOCIAL	2	3%
DERRUMBE	2	3%
ACCIDENTE MARÍTIMO	1	1%
ENFRENTAMIENTO	1	1%
INTOXICACIÓN	1	1%
INUNDACIÓN - ANEGAMIENTO	1	1%
LLUVIAS INTENSAS	1	1%
PAROS	1	1%
Total general	78	

GRÁFICO N°1: DETALLE DE EVENTOS DE EMERGENCIAS Y DESASTRES REGISTRADOS

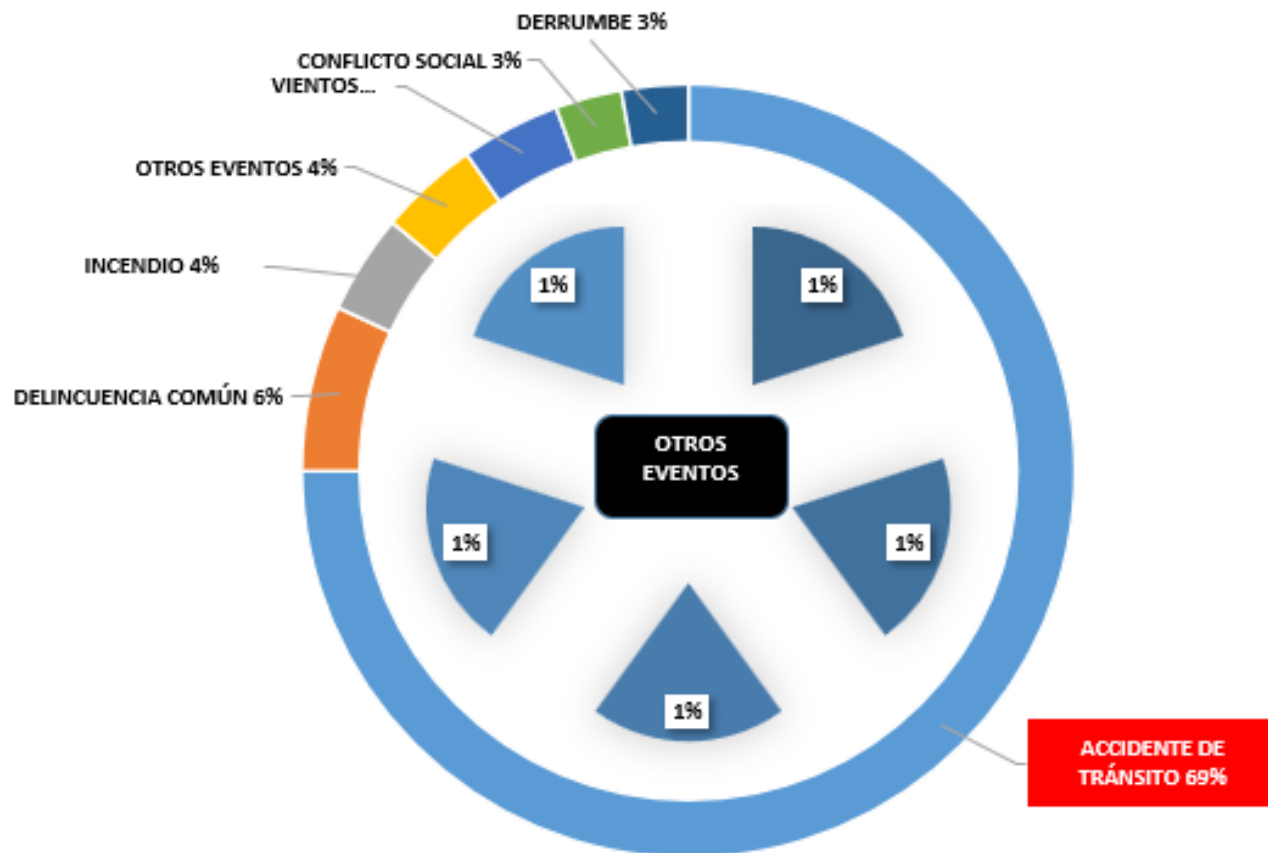

FUENTE: SIREED-COE SALUD

EVENTO: ACCIDENTE DE TRÁNSITO - JUNIN

REPORTE : N° 7694- 2022 - COE SALUD - DIGERD

NO bajemos la guardia ANTE LA COVID-19

FECHA DE EVENTO: 30/11/2022 – 13:20 horas

ACTUALIZADO: 01/12/2022 - 07:51 horas

DEPARTAMENTO	PROVINCIA	DISTRITO
JUNÍN	YAULI	LA OROYA
LUGAR: SECTOR PACHACHACA		

DESCRIPCIÓN DEL EVENTO

- SE REPORTÓ ACCIDENTE DE TRÁNSITO POR COLISIÓN MÚLTIPLE, OCACIONANDO DAÑOS A LA SALUD DE LAS PERSONAS.



DAÑOS A LA SALUD



- HOSPITALIZADO: 05 (Hospital EsSalud La Oroya)

RECURSOS MOVILIZADOS



- NO SE MOVILIZARON RECURSOS

Fuente: **EMED Salud Diresa Junín**

MONITOREO DE INSTITUCIONES TÉCNICO CIENTÍFICAS

EVENTOS SÍSMICOS (12)

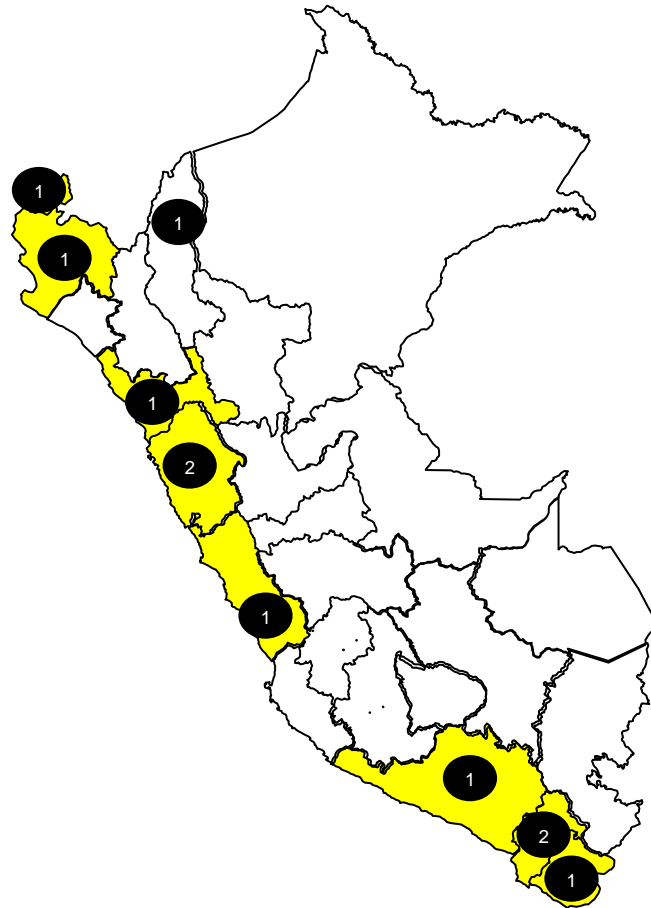

REGIÓN	REFERENCIA	FECHA	MAGNITUD	INTENSIDAD
LIMA	36 km al S de Provincia Constitucional del Callao , Callao - Lima	1/12/2022	3.5	III
MOQUEGUA	39 km al O de Omate, General Sanchez Cerro - Moquegua	1/12/2022	3.8	III
MOQUEGUA	43 km al O de Omate, General Sanchez Cerro - Moquegua	29/11/2022	3.7	III
LA LIBERTAD	110 km al SO de Salaverry, Trujillo - La Libertad	29/11/2022	4	III
TUMBES	52 km al S de Zorritos, Contralmirante Villar - Tumbes	29/11/2022	4	III
AREQUIPA	14 km al SO de Vitor, Arequipa - Arequipa	28/11/2022	3.8	III
PASCO	8 km al O de Pozuzo, Oxapampa - Pasco	28/11/2022	4.2	III
ANCASH	83 km al O de Chimbote, Santa - Ancash	27/11/2022	4.1	III
ANCASH	16 km al SE de Samanco, Santa - Ancash	27/11/2022	3.9	III
AMAZONAS	110 km al NO de Sta. Maria De Nieva, Condorcanqui - Amazonas	25/11/2022	4.1	NO SENTIDO
PIURA	65 km al S de Sechura, Sechura - Piura	25/11/2022	4.4	III
LA LIBERTAD	92 km al O de Trujillo, Trujillo - La Libertad	25/11/2022	4.2	III

- NO SENTIDO
- INTENSIDAD: I - II
- INTENSIDAD: III - IV
- INTENSIDAD: ≥ V
- CANTIDAD DE SISMOS

Rango de alerta: ● < M4.5 ● de M4.5 a M6.0 ● > M6.0

FUENTE: IGP

MONITOREO VULCANOLÓGICO



VOLCÁN SABANCAYA
Periodo de análisis: 21-27 de noviembre de 2022



El IGP informa que la actividad eruptiva del volcán Sabancaya se mantiene en niveles moderados, con la ocurrencia promedio de 35 explosiones volcánicas diarias que generan columnas de ceniza y gases de hasta 3.5 km de altura sobre la cima del volcán. **Para los siguientes días, no se esperan cambios significativos respecto a su actividad eruptiva.**

NIVEL DE ALERTA: NARANJA

12
VOLCANES MONITOREADOS EN TIEMPO REAL

1
VOLCÁN EN PROCESO ERUPTIVO

RECOMENDACIONES

- ✓ Se recomienda no acercarse a un radio menor de 12 km del cráter. En caso de caída de ceniza, cubrirse la nariz y boca con paños húmedos o mascarillas. Mantener cerradas las puertas y ventanas de las viviendas.

PERSPECTIVAS

- Durante el 28 de noviembre y el 1 de diciembre, la dispersión de cenizas sería hacia los sectores noreste y norte del volcán, mientras que entre el 2 y 4 de diciembre la dispersión de cenizas sería hacia los sectores este y sureste del volcán.

FUENTE: IGP

COMISIÓN MULTISECTORIAL ENCARGADA DEL ESTUDIO NACIONAL DEL FENÓMENO "EL NIÑO" – ENFEN Decreto Supremo N° 007-2017-PRODUCE



ESTUDIO NACIONAL DEL FENÓMENO "EL NIÑO"

"Año del Fortalecimiento de la Soberanía Nacional"

COMUNICADO OFICIAL ENFEN N°11-2022 14 de noviembre de 2022

Estado del sistema de alerta: **ALERTA DE LA NIÑA COSTERA¹**

La Comisión Multisectorial del ENFEN mantiene el estado de "Alerta de La Niña costera", debido que es más probable que la temperatura superficial del mar en la región Niño 1+2, que incluye la zona norte y centro del mar peruano, continúe con valores por debajo del rango normal hasta diciembre de 2022, con una magnitud entre fría moderada y débil. En tanto que, para el verano 2022-2023, la condición neutra es la más probable en dicha región.

En la región del Pacífico central, es más probable que La Niña continúe hasta febrero de 2023 con una magnitud débil.

Según el pronóstico climático² vigente, para el trimestre noviembre 2022-enero 2023 se esperan lluvias por debajo de lo normal en la región norte y centro occidental del país, así como en la sierra suroriental; mientras que en el resto del país las condiciones serían normales. Asimismo, la temperatura mínima del aire continuaría por debajo de lo normal en toda la costa peruana. De la misma manera, la temperatura máxima tendría valores por debajo de lo normal, aunque solo en la costa centro y sur. El escenario de lluvias para el verano (enero-marzo 2023)³ mantiene una mayor probabilidad de excesos de lluvia en la selva y sierra (especialmente en la zona centro y sur); lo que estaría asociado a la continuación de La Niña en el Pacífico central.



Figura 2. Probabilidades mensuales estimadas para condiciones cálidas, neutras y frías en el Pacífico central (región Niño 3.4, izquierda) y en el extremo del Pacífico oriental (región Niño 1+2, frente a la costa de Perú, derecha) entre noviembre de 2022 y marzo 2023.

AVISO METEOROLOGICO-DESCENSO DE TEMPERATURA NOCTURNA EN LA SIERRA -NIVEL NARANJA

NO bajemos la guardia ANTE LA COVID-19

DESCENSO DE TEMPERATURA NOCTURNA EN LA SIERRA (ACTUALIZACIÓN DEL AVISO 241)

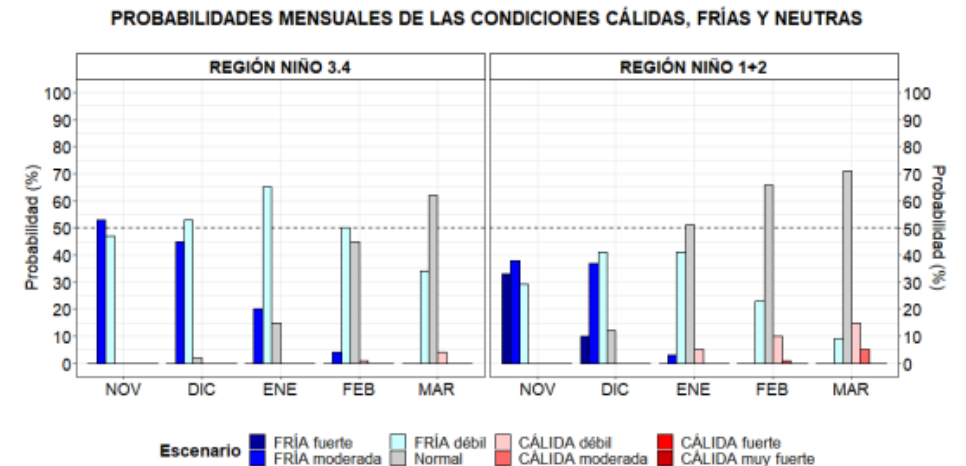
NIVEL NARANJA

SENAMHI – AVISO METEOROLOGICO N° 242 - 2022

Fecha de emisión	Miércoles 30 de noviembre de 2022
Inicio del evento	Miércoles 30 de noviembre de 2022 a las 00:00 horas
Fin del evento	Viernes 02 de diciembre de 2022 a las 23:59 horas
Plazo	71 horas

El SENAMHI informa que, desde el miércoles 30 de noviembre al viernes 2 de diciembre, se presentará el descenso de la temperatura nocturna en la sierra centro y sur. Además, se esperan ráfagas de viento con velocidades cercanas a los 35 km/h, escasa nubosidad e incremento de la temperatura diurna.

NIVEL AMARILLO

NIVEL NARANJA

NIVEL NARANJA



ZONAS ALERTADAS

MIERCOLES 30 DE NOVIEMBRE	JUEVES 01 DE DICIEMBRE	VIERNES 02 DE DICIEMBRE
AYACUCHO, HUANCVELICA, ICA, JUNIN, LIMA, MOQUEGUA, PASCO, TACNA	APURIMAC, AREQUIPA, AYACUCHO, CUSCO, HUANCVELICA, JUNIN, LIMA, MOQUEGUA, PASCO, PUNO, TACNA	CUSCO, HUANUCO, JUNIN, LORETO, MADRE DE DIOS, PASCO, PUNO, SAN MARTIN, UCAYALI

FUENTE: SENAMHI

AVISO METEOROLÓGICO- LLUVIA EN LA SELVA

NIVEL AMARILLO

NO bajemos la guardia
ANTE LA COVID-19

LLUVIA EN LA SELVA

NIVEL AMARILLO

AVISO METEOROLÓGICO N°243 – 2022 - SENAMH

Fecha de emisión	Miércoles 30 de noviembre de 2022
Inicio del evento	Viernes 02 de diciembre de 2022 a las 00:00 horas
Fin del evento	Sábado 03 de diciembre de 2022 a las 23:59 horas
Duración	47 horas

El SENAMHI informa que, desde el viernes 2 al sábado 3 de diciembre, se registrará lluvia de moderada intensidad en la selva. Esta precipitación estará acompañada de descargas eléctricas y ráfagas de viento con velocidades superiores a los 40 km/h.



El viernes 2 de diciembre, se prevén acumulados de lluvia sobre los 30 mm/día en la selva baja y valores por encima de los 35 mm/día en la selva alta.

El sábado 3 de diciembre, se prevén acumulados de lluvia sobre los 30 mm/día en la selva baja y valores por encima de los 35 mm/día en la selva alta.

ZONAS ALERTADAS

VIERNES 02

AYACUCHO, CUSCO, HUÁNUCO, JUNÍN, LORETO, MADRE DE DIOS, PASCO, SAN MARTÍN Y UCAYALI

SÁBADO 03

AMAZONAS, AYACUCHO, CUSCO, HUÁNUCO, JUNÍN, LORETO, MADRE DE DIOS, PASCO, PUNO, SAN MARTÍN Y UCAYALI

FUENTE: SENAMHI

ACCIONES COVID-19 NACIONAL DIGERD

PRIMERA RESPUESTA EN EE.SS. CON INFRAESTRUCTURA MÓVILES (COVID-19)

**NO bajemos
la guardia**
ANTE LA COVID-19

Actualizado al 01.12.22



18
Regiones
Fortalecidas

61 Infra. Móvil Nivel 1
28 Infra. Móvil Nivel 2
11 Infra. Móvil Nivel 3

100
Infraestructuras
Móviles

NIVEL 1



CARPA 6X9

TRIAJE

NIVEL 2



**ATENCIÓN DE PACIENTES
LEVES / MODERADOS**

NIVEL 3



Oferta Móvil TM54



Módulo UCI



Módulo de atención
ambulatorial



Hospitalización Masiva



Área de
Expansión

ATENCIÓN DE PACIENTES SEVEROS

INFRAESTRUCTURAS MÓVILES

DESPLEGADAS EN LIMA POR COVID-19

NO bajemos la guardia
ANTE LA COVID-19

Actualizado al 01.12.22

NIVEL 1 (ATENCIÓN DE PACIENTES LEVES)

- HOSPITAL DOS DE MAYO / 03 TM54
- HOSPITAL MARÍA AUXILIADORA / 02 TM54
- HOSPITAL ARZOBISPO LOAYZA / 01 TM54 / 01 TM36

NIVEL 2 (ATENCIÓN DE PACIENTES MODERADOS)

- INST. NACIONAL CIENCIAS NEUROLÓGICAS / 01 MÓDULO DE ATENCIÓN AMBULATORIA
- HOSPITAL SANTA ROSA / 03 TM54

NIVEL 3 (ATENCIÓN DE PACIENTES SEVEROS)

- HOSPITAL SERGIO BERNALES / 02 TM54 - 01 SHELTER UCI / 01 MMA
- HOSPITAL DE EMERGENCIAS VILLA EL SALVADOR / 01 MÓDULO DE ATENCIÓN AMBULATORIA
- HOSPITAL CAYETANO HEREDIA / 01 MÓDULO DE ATENCIÓN AMBULATORIA / 01 SHELTER UCI

07 INFRAESTRUCTURAS MÓVILES

04 INFRAESTRUCTURAS MÓVILES

07 INFRAESTRUCTURAS MÓVILES

FUENTE: CENTRO DE OPERACIONES DE EMERGENCIA SALUD / DIGERD - MINSa

INFRAESTRUCTURAS MÓVILES DESPLEGADAS EN REGIONES POR COVID-19

NO bajemos la guardia
ANTE LA COVID-19

Actualizado al 01.12.22

18
REGIONES

NIVEL 1
ATENCIÓN DE
PACIENTES LEVES
53
INFRAESTRUCTURAS
MÓVILES

NIVEL 2
ATENCIÓN DE
PACIENTES
LEVES/MODERADOS
24
INFRAESTRUCTURAS
MÓVILES

NIVEL 3
ATENCIÓN DE
PACIENTES
SEVEROS
04
INFRAESTRUCTURAS
MÓVILES

MAA: Módulo de Atención Ambulatoria
TM54: Tienda Modular de 54 m²
TM183: Tienda Modular de 183 m²

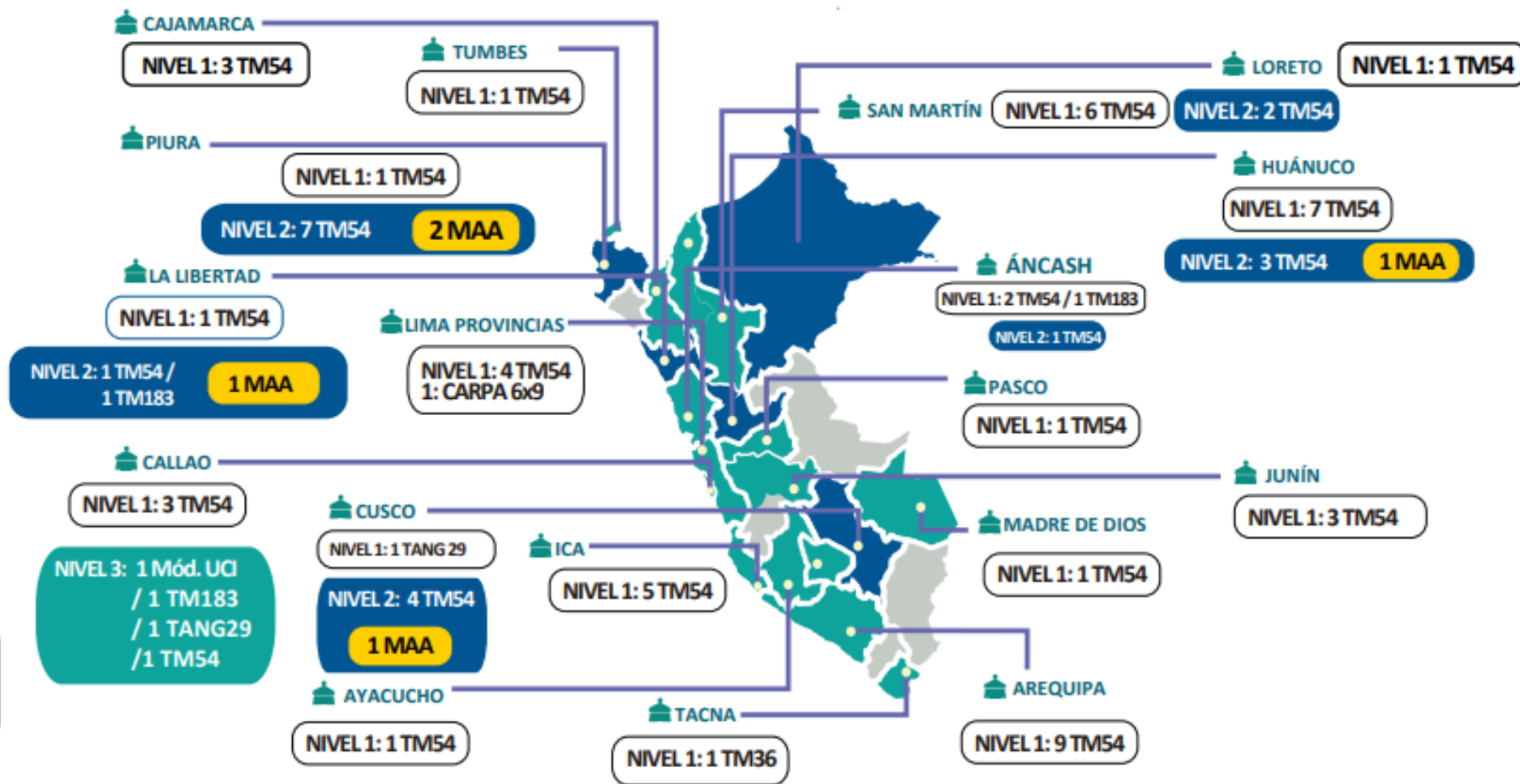

FUENTE: CENTRO DE OPERACIONES DE EMERGENCIA SALUD / DIGERD - MINSA

ATENCIONES EN SALUD

EN INFRAESTRUCTURAS MÓVILES DESPLAZADAS POR COVID-19

NO bajemos la guardia ANTE LA COVID-19

Actualizado al 01.12.22

1,668,345

TOTAL DE ATENCIONES PACIENTES COVID-19

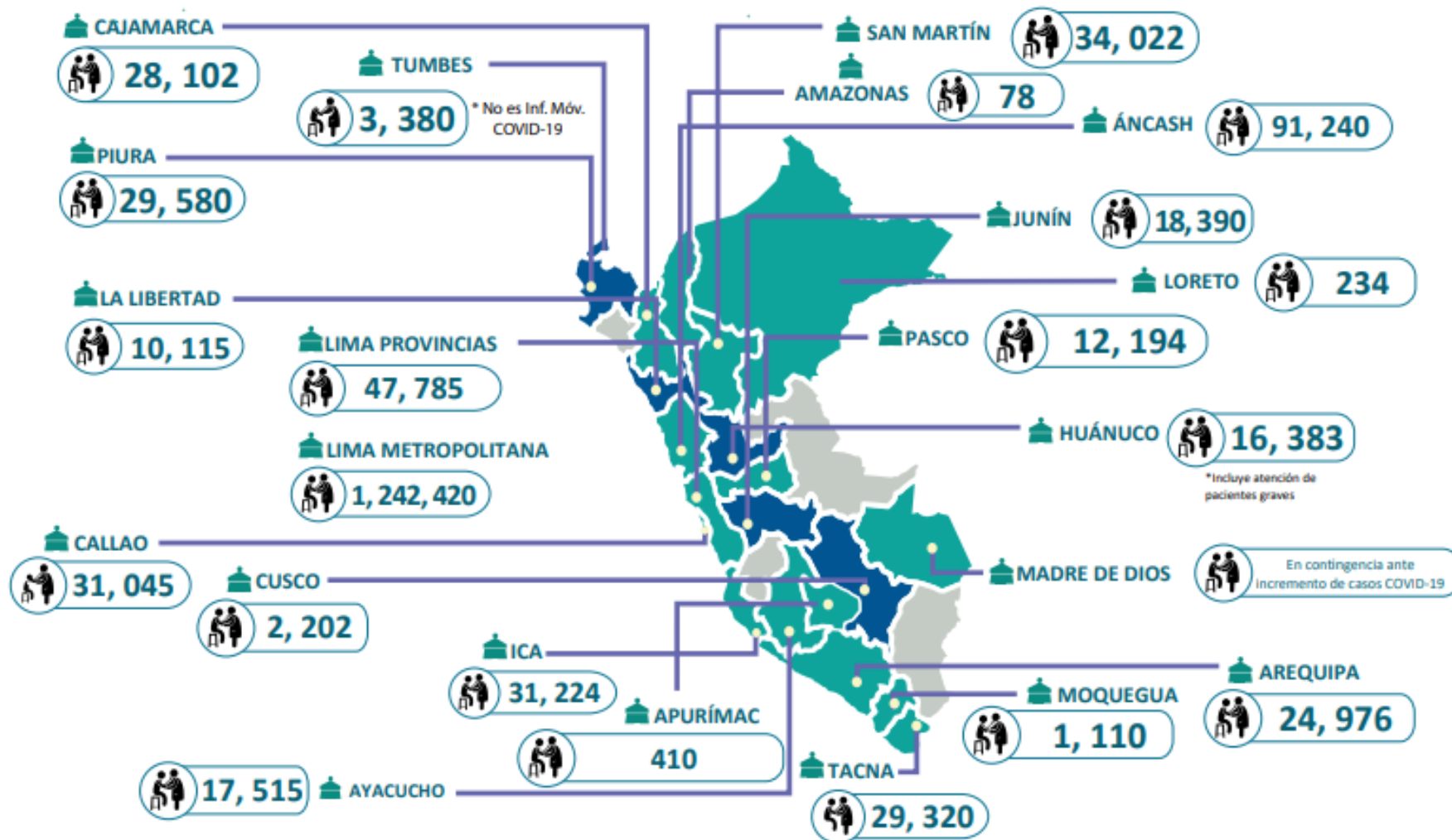

FUENTE: EMEDs Salud a nivel nacional

ELABORADO POR: Centro de Operaciones de Emergencia del Sector Salud (COE Salud)

ATENCIÓNES EN SALUD (SEGUNDA OLA) EN INFRAESTRUCTURAS MÓVILES DESPLAZADAS POR COVID-19

NO bajemos la guardia
ANTE LA COVID-19

Actualizado al 01.12.22

SEGUNDA OLA

Noviembre 2020 /
Diciembre 2021

1,062,424

TOTAL DE ATENCIONES
PACIENTES COVID-19

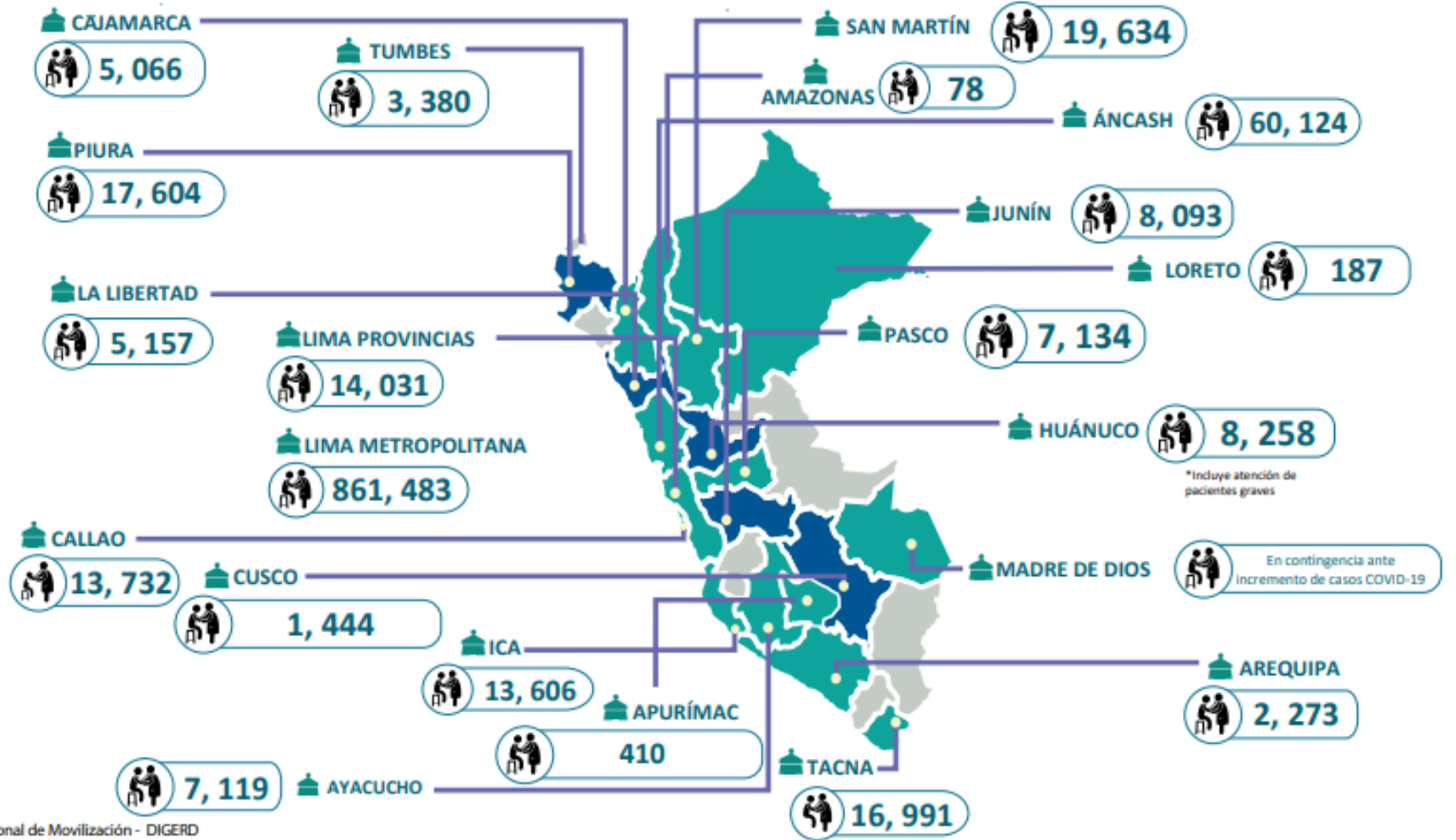

FUENTE: EMEDs Salud a nivel nacional y Unidad Funcional de Movilización - DIGERD
ELABORADO POR: Centro de Operaciones de Emergencia del Sector Salud (COE Salud)

ATENCIONES EN SALUD (TERCERA OLA) EN INFRAESTRUCTURAS MÓVILES DESPLAZADAS POR COVID-19

NO bajemos la guardia ANTE LA COVID-19

Actualizado al 01.12.22

TERCERA OLA
Enero 2022 / Junio 2022

214,518

TOTAL DE ATENCIONES PACIENTES COVID-19

*Los datos se encuentran en proceso de consolidación.

FUENTE: EMEDs Salud a nivel nacional y Unidad Funcional de Movilización - DIGERD
ELABORADO POR: Centro de Operaciones de Emergencia del Sector Salud (COE Salud)

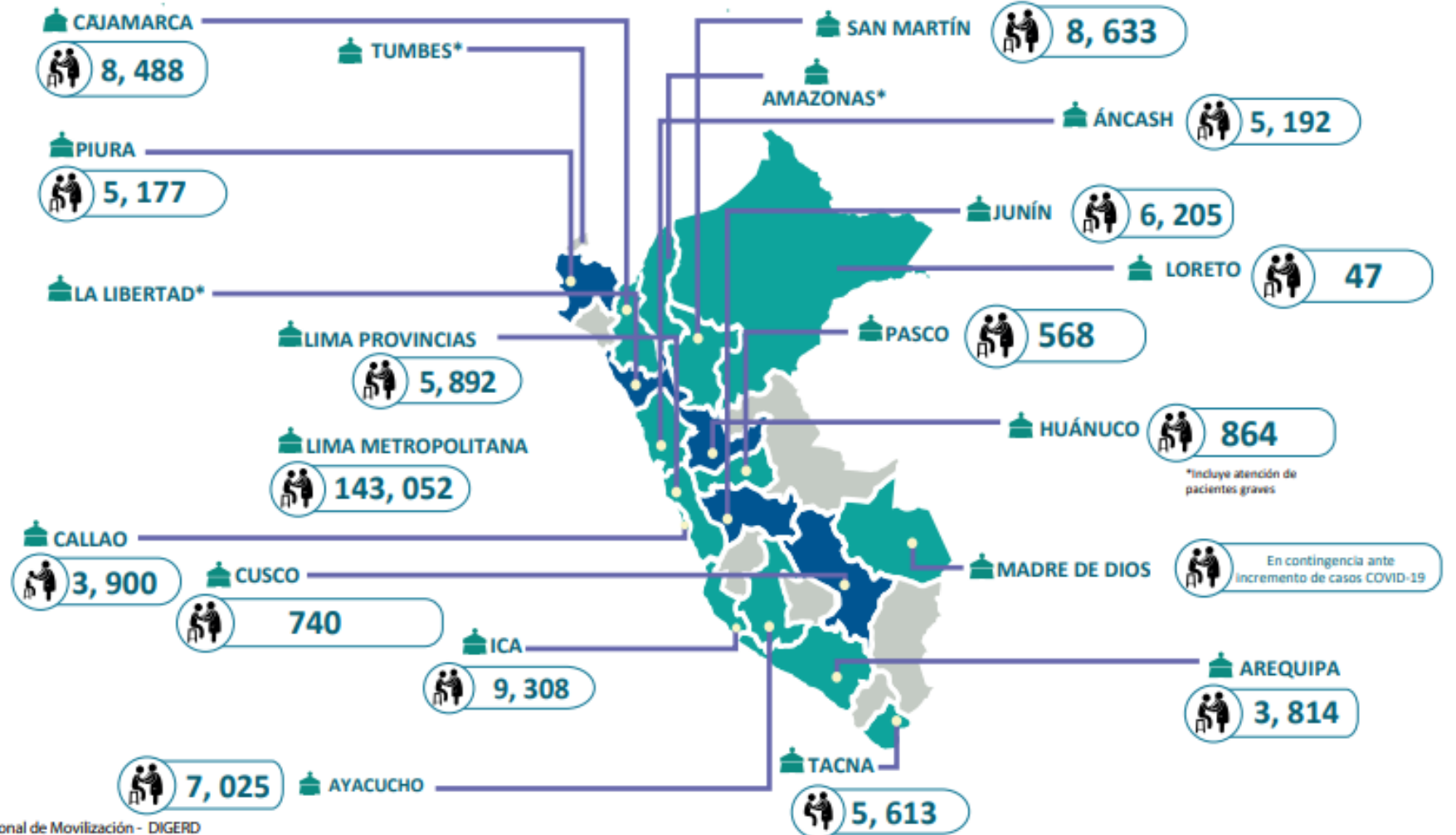

ATENCIONES EN SALUD (CUARTA OLA) EN INFRAESTRUCTURAS MÓVILES DESPLAZADAS POR COVID-19

NO bajemos la guardia ANTE LA COVID-19

Actualizado al 01.12.22

CUARTA OLA
Junio 2022/
Diciembre 2022

83,454

TOTAL DE ATENCIONES PACIENTES COVID-19

*Los datos se encuentran en proceso de consolidación.

FUENTE: EMEDs Salud a nivel nacional y Unidad Funcional de Movilización - DIGERD
ELABORADO POR: Centro de Operaciones de Emergencia del Sector Salud (COE Salud)

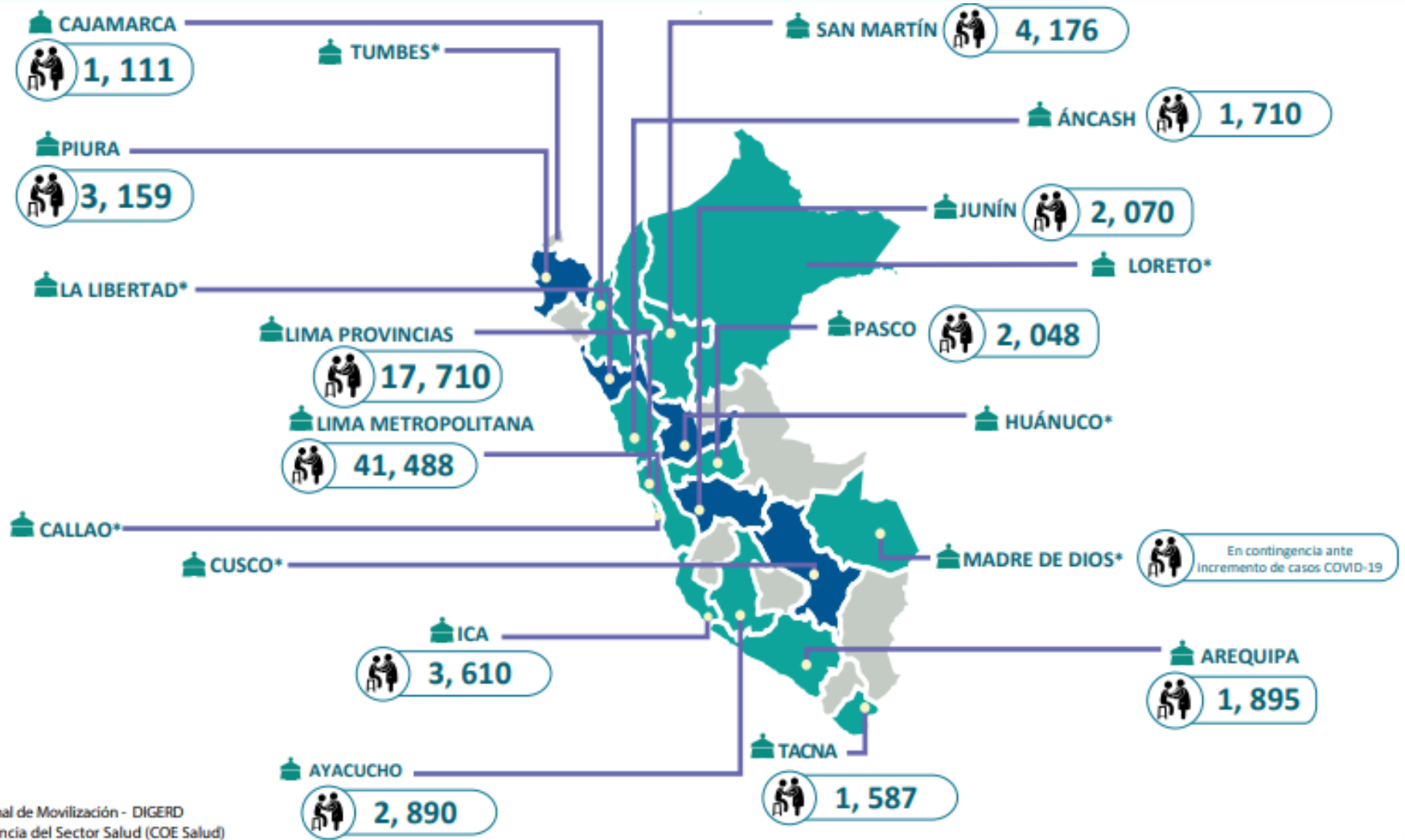

DECLARATORIA DE ESTADOS DE EMERGENCIA (DEE)



PERÚ

Ministerio
de Salud



DIGERD

Dirección General de Gestión del Riesgo
de Desastres y Defensa Nacional en Salud



COE
Salud



Siempre
con el pueblo



**BICENTENARIO
DEL PERÚ**
2021 - 2024

DECRETOS DE ESTADO DE EMERGENCIA VIGENTES

NO bajemos la guardia ANTE LA COVID-19



ACTUALIZADO AL 01/12/22

NORMAL LEGAL	EVENTO	DEPARTAMENTO	PROVINCIA	DISTRITO	VIGENCIA
D. S. N° 122-2022-PCM	IMPACTO DE DAÑOS DÉFICIT HÍDRICO	PIURA	5	11	13/10/22 al 11/12/22

EMERGENCIA SANITARIA	EVENTO	DEPARTAMENTO	PROVINCIA	DISTRITO	VIGENCIA
*D. S. N° 015-2022-SA	BROTE DE NUEVO CORONAVIRUS (COVID 19)	TODOS	TODOS	TODOS	29/08/22 al 24/02/23

Fuente: PCM

TEMPORADA DE LLUVIAS 2022-2023

MONITOREO DE DAÑOS OCASIONADOS EN LA TEMPORADA DE LLUVIAS 2022-2023

Del 26 de septiembre al 30 de noviembre 2022

NO bajemos la guardia
ANTE LA COVID-19

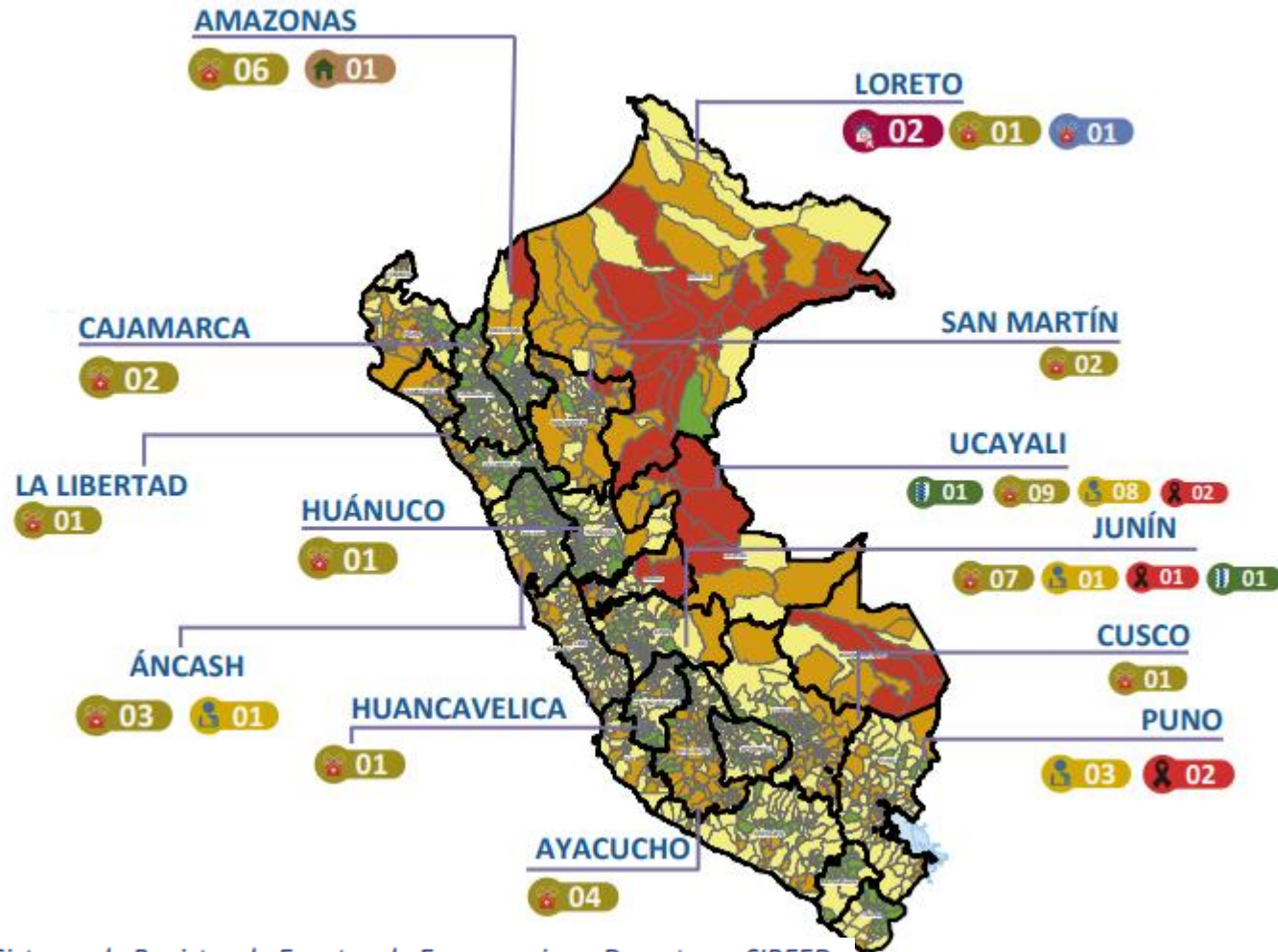

Fuente: Sistema de Registro de Eventos de Emergencias y Desastres - SIREED

MONITOREO DE ACCIONES EN SALUD Frente a la Temporada de Lluvias 2021 - 2022

NO bajemos la guardia
ANTE LA COVID-19

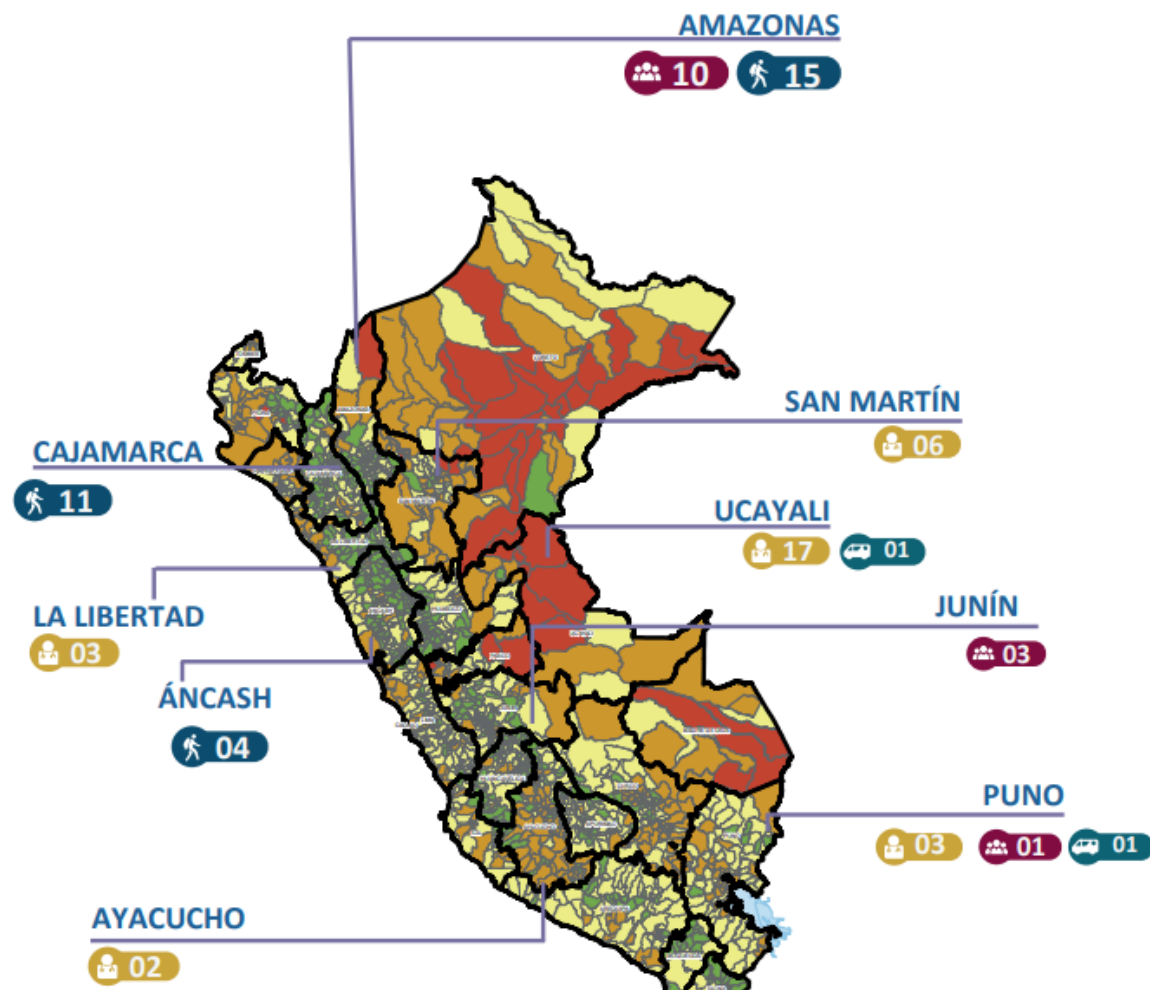

75 RECURSOS HUMANOS

31 Personal de salud movilizado

30 Brigadistas regionales movilizados

14 Equipo Técnico movilizado

AMBULANCIAS

02 Ambulancias movilizadas

Fuente: Sistema de Registro de Eventos de Emergencias y Desastres - SIREED

INDICADORES COE SALUD

IMPACTO EN LA SALUD DE EVENTOS DE EMERGENCIAS Y DESASTRES A NIVEL NACIONAL

NO bajemos la guardia ANTE LA COVID-19

TABLA N°2- DETALLE DEL IMPACTO A LA SALUD POR EVENTOS DE EMERGENCIAS Y DESASTRES REGISTRADOS

REPORTES S	DAÑOS A LA SALUD	
Etiquetas de I	LESIONADOS	FALLECIDOS
PIURA	2	8
ÁNCASH	46	6
JUNÍN	16	5
LA LIBERTAD	36	4
MOQUEGUA	6	3
AREQUIPA	27	2
CAJAMARCA	0	2
AYACUCHO	29	1
HUÁNUCO	2	1
LAMBAYEQUE	0	1
LORETO	0	1
LIMA	28	0
UCAYALI	8	0
HUANCAVELICA	6	0
PASCO	6	0
CALLAO	3	0
TACNA	3	0
AMAZONAS	1	0
APURÍMAC	0	0
Total general	219	34

FUENTE: SIREED-COE SALUD

GRÁFICO N°2- DISTRIBUCIÓN DEL IMPACTO A LA SALUD POR EVENTOS DE EMERGENCIAS Y DESASTRES REGISTRADOS – SEMANA EPIDEMIOLOGICA N°47



IMPACTO EN LA SALUD DE EVENTOS DE EMERGENCIAS Y DESASTRES A NIVEL NACIONAL

NO bajemos la guardia ANTE LA COVID-19

TABLA N°2- DETALLE DEL IMPACTO A LA SALUD POR EVENTOS DE EMERGENCIAS Y DESASTRES REGISTRADOS

GRÁFICO N°2- DISTRIBUCIÓN DEL IMPACTO A LA SALUD POR EVENTOS DE EMERGENCIAS Y DESASTRES REGISTRADOS – SEMANA EPIDEMIOLOGICA N°47

REPORTES SIREED		INDICADOR		A LAS 2 HORAS
REGIONES	TAL DE EVENT	A LAS 2 HORAS	%	
AYACUCHO	14	13	93%	
LIMA	12	10	83%	
ÁNCASH	8	7	88%	
LA LIBERTAD	9	6	67%	
JUNÍN	9	5	56%	
PIURA	8	3	38%	
AREQUIPA	3	3	100%	
HUANCAVELICA	2	2	100%	
MOQUEGUA	2	2	100%	
APURÍMAC	1	1	100%	
HUÁNUCO	1	1	100%	
LAMBAYEQUE	1	1	100%	
LORETO	1	1	100%	
UCAYALI	2	0	0%	
AMAZONAS	1	0	0%	
CAJAMARCA	1	0	0%	
CALLAO	1	0	0%	
PASCO	1	0	0%	
TACNA	1	0	0%	
Total general	78	55	71%	

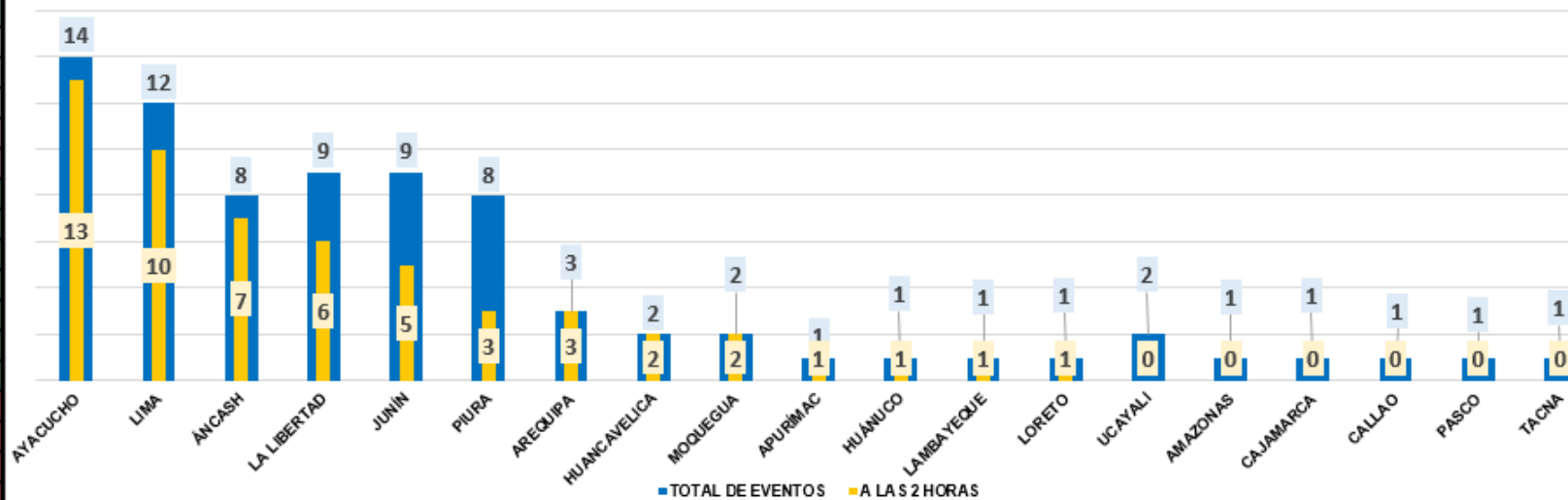

FUENTE: SIREED-COE SALUD

SALAS DE CRISIS REGIONAL

NO bajemos la guardia ANTE LA COVID-19

REGIONES:

- AREQUIPA
- CAJAMARCA
- CALLAO
- HUÁNUCO
- JUNÍN
- LA LIBERTAD
- LAMBAYEQUE
- LIMA
- MOQUEGUA
- PIURA
- SAN MARTIN
- TACNA

SALA DE CRISIS N° 048
COE SALUD
GERESA AREQUIPA

21 de Noviembre al 27 de Noviembre 2022

COE - Salud

GOBIERNO REGIONAL DE CAJAMARCA
DIRECCION REGIONAL DE SALUD CAJAMARCA
CENTRO DE PREVENCIÓN Y CONTROL DE EMERGENCIAS Y DESASTRES

ESPACIO DE MONITOREO DE EMERGENCIAS Y DESASTRES BY EL DISEÑO SALUD

SALA DE CRISIS
Periodo del 19 de noviembre al 01 de diciembre del 2022

SALA DE CRISIS DEL 24 DE AL 30 DE NOVIEMBRE

EMED - DIRESA CALLAO

SALA DE CRISIS S.E. 01 Hasta S.E.4,6
EMED SALUD

Centro de Prevención y Control de Emergencias y Desastres

SALA DE CRISIS
Espacio de Monitoreo de Emergencias y Desastres – EMED Salud DIRESA Junín
D.A. N° 250-2018/MINSA
Del 24 al 30 de noviembre 2022

Sala de Crisis N° 47
Del 24 al 30 de Noviembre del 2022

EMED LA LIBERTAD

SALA DE CRISIS N° 48
DEL 24 DE NOVIEMBRE AL 01 DE DICIEMBRE DEL 2022

EMED SALUD LAMBAYEQUE

SALA DE CRISIS EMED SALUD DIRESA LIMA
SEMANA 48
DEL 24 AL 30 NOVIEMBRE DEL 2022.

ESPACIO DE MONITOREO DE EMERGENCIAS Y DESASTRES (EMED SALUD)

SALA DE CRISIS N° 39
24 AL 30 DE NOVIEMBRE 2022

SALA DE CRISIS
"Año del Fortalecimiento de la Soberanía Nacional"

DEL 24 AL 30 DE NOVIEMBRE DE 2022 DIRESA PIURA

SALA DE CRISIS
27 al 03 de noviembre de 2022

SALA DE CRISIS COVID-19
Semana: 24 a 26 de Noviembre del 2022

OFICINA DE PREVENCIÓN Y CONTROL DE EMERGENCIAS Y DESASTRES
ESPACIO DE MONITOREO DE EMERGENCIAS Y DESASTRES
EQUIPO TÉCNICO DEL EMED SALUD

SALAS DE CRISIS LIMA METROPOLITANA

NO bajemos
la guardia
ANTE LA COVID-19



DIRIS:

- LIMA CENTRO
- LIMA NORTE
- LIMA SUR





GRACIAS