



SALA DE CRISIS

MÓDULO DE ANÁLISIS

Del 16 al 22 de junio 2023
SE. 25

RESUMEN DE EVENTOS CON REPERCUSIÓN A LA SALUD



PERÚ

Ministerio
de Salud



DIGERD

Dirección General de Gestión del Riesgo
de Desastres y Defensa Nacional en Salud



COE



BICENTENARIO
DEL PERÚ
2021 - 2024

OCURRENCIA DE EVENTOS DE EMERGENCIAS Y DESASTRES A NIVEL NACIONAL

TABLA N°1- DETALLE DE EVENTOS DE EMERGENCIAS Y DESASTRES REGISTRADOS

EVENTO	CANTIDAD	PORCENTAJE
ACCIDENTE DE TRÁNSITO	60	79%
DELINCUENCIA COMÚN	5	7%
INCENDIO	5	7%
COLAPSO DE ESTRUCTURA	1	1%
EVENTO PROGRAMADO CON VÍCTIMAS	1	1%
EXPLOSIÓN	1	1%
FUGA DE GASES	1	1%
INTOXICACIÓN	1	1%
REPTACIÓN	1	1%
Total general	76	

GRÁFICO N°1: DETALLE DE EVENTOS DE EMERGENCIAS Y DESASTRES REGISTRADOS

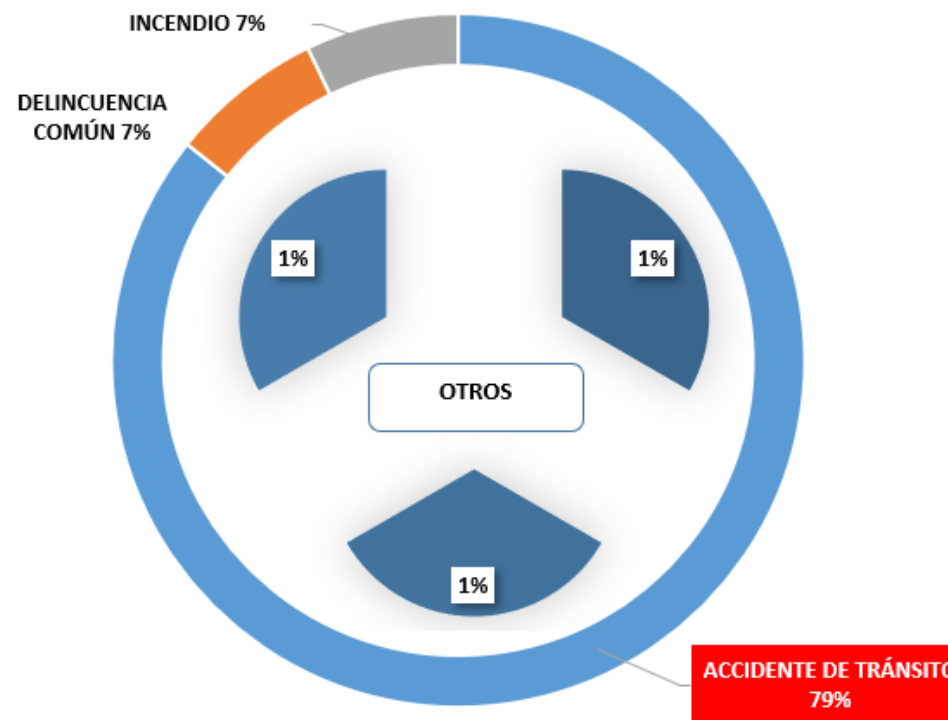

FUENTE: SIREED-COE SALUD

EVENTO: ACCIDENTE DE TRÁNSITO - AYACUCHO

REPORTE: N°5978-2023

NO bajemos la guardia ANTE LA COVID-19

FECHA DE EVENTO: 16/06/2023 – 12:00 horas

ACTUALIZADO: 20/06/2023 – 07:26 horas

DEPARTAMENTO	PROVINCIA	DISTRITO
AYACUCHO	LUCANAS	PUQUIO
LUGAR: YAHURIWIRI.		

DESCRIPCIÓN DEL EVENTO

SE REPORTA DESPISTE DE UNA EMPRESA LÍNEA DEL SUR, OCACIONANDO DAÑOS A LA SALUD.



DAÑOS A LA SALUD



- ALTAS: 08 (Hosp. Apoyo Puquio)

RECURSOS MOVILIZADOS



- Brigadistas: 03 (Diresa Ayacucho)
- Ambulancias: 01 (Hosp. Apoyo Puquio)

Fuente: EMED Salud Diresa Ayacucho

EVENTO: ACCIDENTE DE TRÁNSITO - JUNÍN

REPORTE: N°6017-2023

NO bajemos la guardia ANTE LA COVID-19

FECHA DE EVENTO: 18/06/2023 – 03:45 horas

ACTUALIZADO: 19/06/2023 – 14:40 horas

DEPARTAMENTO	PROVINCIA	DISTRITO
JUNÍN	JUNÍN	JUNÍN
LUGAR: SECTOR ENTRADA A JUNÍN		

DESCRIPCIÓN DEL EVENTO

EMED SALUD DE GERESA CUSCO TOMA CONOCIMIENTO DE INTOXICACIÓN ALIMENTARIA EN EL SECTOR TICA TICA, QUE HA OCASIONADO DAÑOS A LA SALUD DE LAS PERSONAS .

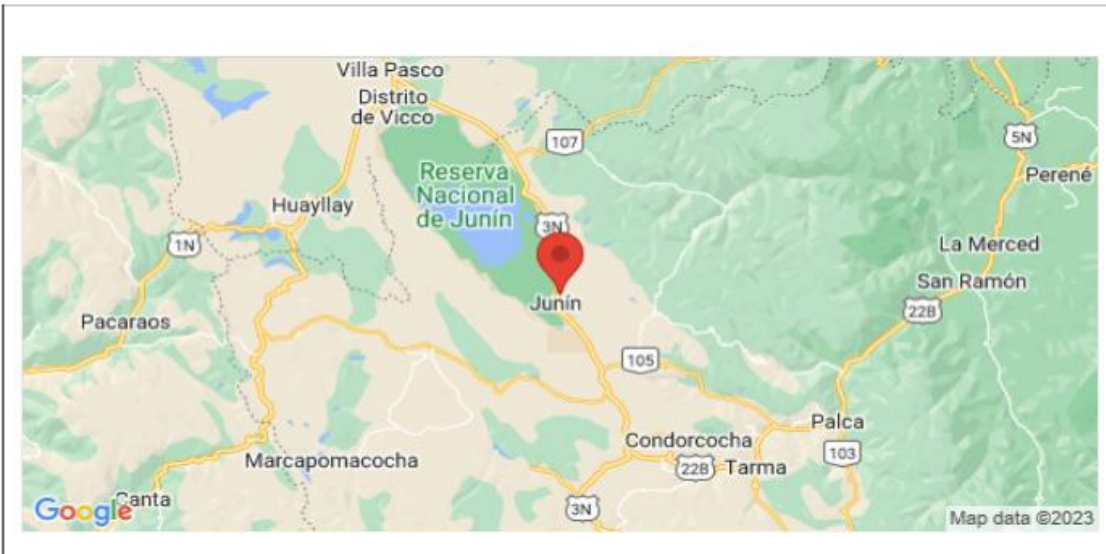

DAÑOS A LA SALUD



- HOSPITALIZADOS: 01 (Clínica San Bernardo-LIMA)
- ALTAS: 11 (Hospital de Apoyo Junín)

RECURSOS MOVILIZADOS



Fuente: EMED Salud Diresa Junín

EVENTO: INTOXICACIÓN - CUSCO

REPORTE: N°6042-2023

NO bajemos la guardia ANTE LA COVID-19

FECHA DE EVENTO: 20/06/2023 – 12:00 horas

ACTUALIZADO: 22/06/2023 – 17:16 horas

DESCRIPCIÓN DEL EVENTO

EMED SALUD DE GERESA CUSCO TOMA CONOCIMIENTO DE INTOXICACIÓN ALIMENTARIA EN EL SECTOR TICA TICA, QUE HA OCASIONADO DAÑOS A LA SALUD DE LAS PERSONAS .

DAÑOS A LA SALUD

- ALTAS:

09 (Hospital Regional Cusco:08, Foco:01)

RECURSOS MOVILIZADOS

DEPARTAMENTO	PROVINCIA	DISTRITO
CUSCO	CUSCO	SANTIAGO
LUGAR: I.E. INICIAL DEL SECTOR DE TICA TICA		

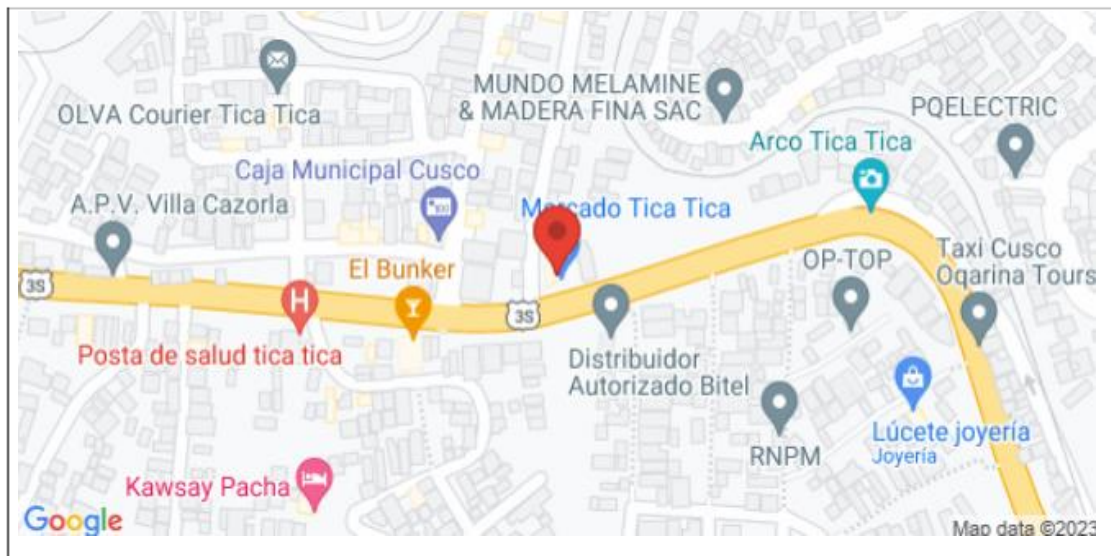

Fuente: EMED Salud Geresca Cusco

MONITOREO DE INSTITUCIONES TÉCNICO CIENTÍFICAS



PERÚ

Ministerio
de Salud



DIGERD

Dirección General de Gestión del Riesgo
de Desastres y Defensa Nacional en Salud



COE



BICENTENARIO
DEL PERÚ
2021 - 2024

INSTITUTO GEOFÍSICO DEL PERÚ - IGP

EVENTOS SÍSMICOS (15)

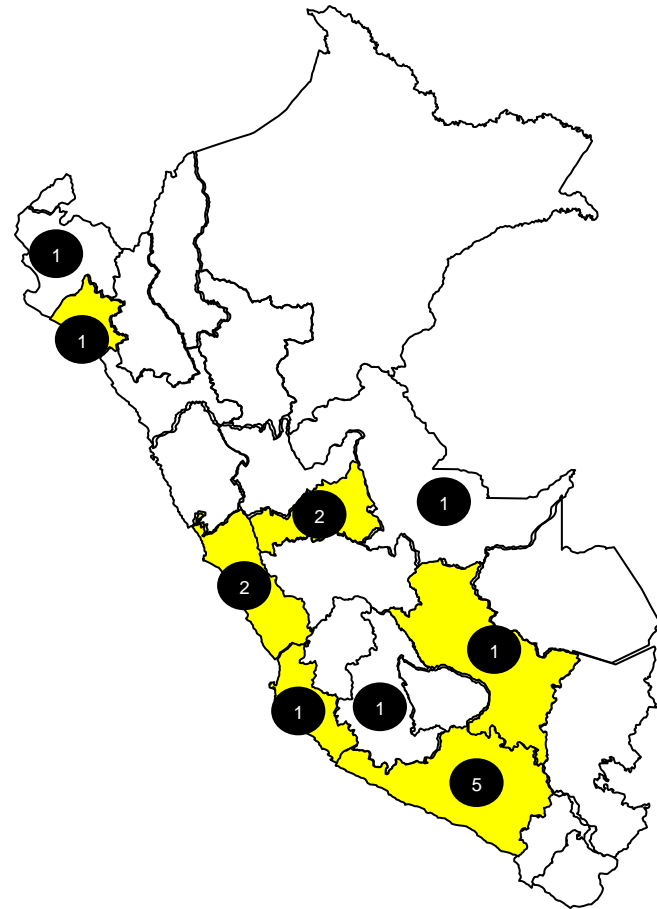

REGIÓN	REFERENCIA	FECHA	MAGNITUD	INTENSIDAD
LAMBAYEQUE	29 km al N de Ferreñafe, Ferreñafe - Lambayeque	22/06/2023	4.5	III Ferreñafe
UCAYALI	50 km al N de Pucallpa, Coronel Portillo - Ucayali	21/06/2023	4.7	No sentido
AREQUIPA	13 km al S de Maca, Caylloma - Arequipa	21/06/2023	3.7	III Maca
AREQUIPA	16 km al S de Maca, Caylloma - Arequipa	20/06/2023	3.6	III Maca
AYACUCHO	33 km al SO de Pullo, Parinacochas - Ayacucho	20/06/2023	4.3	No sentido
CUSCO	31 km al E de Sicuani, Canchis - Cusco	20/06/2023	3.8	III Sicuani
LIMA	43 km al O de San Vicente De Cañete, Cañete - Lima	19/06/2023	4.5	IV San Vicente De Cañete
AREQUIPA	26 km al S de Lomas, Caraveli - Arequipa	18/06/2023	5.1	IV Lomas
ICA	28 km al SO de Marcona, Nazca - Ica	17/06/2023	4.4	III Marcona
PIURA	83 km al NO de Talara, Talara - Piura	17/06/2023	4.3	No sentido
LIMA	13 km al N de Chilca, Cañete - Lima	17/06/2023	3.8	III Chilca
AREQUIPA	16 km al S de Maca, Caylloma - Arequipa	16/06/2023	3.7	III Maca
PASCO	25 km al O de Pozuzo, Oxapampa - Pasco	16/06/2023	3.6	II-III Pozuzo
PASCO	24 km al NO de Pozuzo, Oxapampa - Pasco	16/06/2023	3.8	III Pozuzo
AREQUIPA	14 km al SO de Chivay, Caylloma - Arequipa	16/06/2023	3.5	III Chivay

- NO SENTIDO
- INTENSIDAD: I - II
- INTENSIDAD: III - IV
- INTENSIDAD: ≥ V
- CANTIDAD DE SISMOS

Rango de alerta: ● < M4.5 ● de M4.5 a M6.0 ● > M6.0

FUENTE: IGP

INSTITUTO GEOFÍSICO DEL PERÚ - IGP



VOLCÁN SABANCAYA

Periodo de análisis: 12-18 de junio de 2023



El IGP informa que la actividad eruptiva del volcán Sabancaya se mantiene en niveles moderados, con la ocurrencia promedio de 18 explosiones volcánicas diarias que generan columnas de ceniza y gases de hasta 1.5 km de altura sobre la cima del volcán. **Para los siguientes días, no se esperan cambios significativos respecto a su actividad eruptiva.**

NIVEL DE ALERTA: NARANJA

En el periodo de análisis, el IGP ha detectado la ocurrencia de 232 sismos de origen volcánico asociados a la circulación de fluidos magmáticos en el interior del volcán Sabancaya, además de sismos de tipo Volcano-Tectónico (VT) que estarían ligados al fracturamiento de rocas en el interior del volcán. En dicho periodo, ocurrieron en promedio 18 explosiones diarias.

El monitoreo de la deformación de la estructura volcánica, utilizando técnicas GNSS (procesados con órbitas rápidas), no presentó anomalías significativas. El monitoreo visual ha permitido identificar columnas de gases y cenizas de hasta 1.5 km de altura sobre la cima del volcán, las cuales fueron dispersadas predominantemente hacia los sectores sureste, este y noreste del Sabancaya. El monitoreo satelital identificó la presencia de 5 anomalías térmicas, con un valor máximo de 5 Megavatios (MW), las cuales estarían asociadas a la presencia de un cuerpo de lava en la superficie del cráter del volcán.

PERSPECTIVAS

- Durante el 19 y 22 de junio, la dispersión de cenizas sería hacia los sectores este y noreste del volcán, mientras que entre el 22 y 24 de junio la dispersión de cenizas sería muy variable hacia el sector norte del volcán.

FUENTE: IGP

MONITOREO VULCANOLÓGICO

12

VOLCANES MONITOREADOS EN TIEMPO REAL

1

VOLCÁN EN PROCESO ERUPTIVO

RECOMENDACIONES

- ✓ Se recomienda no acercarse a un radio menor de 12 km del cráter. En caso de caída de ceniza, cubrirse la nariz y boca con paños húmedos o mascarillas. Mantener cerradas las puertas y ventanas de las viviendas.
- ✓ Mantenerse alejado de los cauces de las quebradas y ríos que descienden de los volcanes Sabancaya y Hualca Hualca ante un posible descenso de lahares.

ESTUDIO NACIONAL DEL FENÓMENO “EL NIÑO”

COMISIÓN MULTISECTORIAL ENCARGADA
DEL ESTUDIO NACIONAL DEL FENÓMENO “EL NIÑO” – ENFEN
Decreto Supremo N° 007-2017-PRODUCE



ESTUDIO NACIONAL DEL
FENÓMENO “EL NIÑO”

“Año de la unidad, la paz y el desarrollo”

COMUNICADO OFICIAL ENFEN N°08-2023
31 de mayo de 2023

Estado del sistema de alerta: **Alerta de El Niño costero¹**

RESUMEN EJECUTIVO



El Niño costero continuará hasta el verano de 2024 con una probabilidad de 77 %. Se estima que El Niño Costero para el otoño alcance una magnitud entre fuerte y moderada, mientras que para la estación de invierno y primavera sería moderada. Para el verano de 2024 la magnitud más probable estaría entre moderada y débil.



En el Pacífico Central, la probabilidad del desarrollo de El Niño sería a partir de junio. Las condiciones cálidas alcanzarían una magnitud débil hasta setiembre, seguida de una magnitud moderada en octubre. Para el verano de 2024, se estima una probabilidad de 82 %, con una magnitud entre débil y moderada.



Para el trimestre junio-agosto de 2023, se prevé precipitaciones ligeramente sobre lo normal en la costa norte y centro, caracterizadas por la ocurrencia de lluvias localizadas y lloviznas. En el verano de 2024, es probable la ocurrencia de lluvias de moderada a fuerte intensidad principalmente en la costa y sierra norte.



Entre junio y setiembre de 2023, se espera que en los ríos de las regiones hidrográficas del Pacífico norte y centro, y en los del Amazonas predominen caudales dentro del rango normal.



Debido a la probable persistencia de las condiciones cálidas anómalas, se mantendría la disponibilidad y accesibilidad de los recursos caballa y bonito. Por otro lado, es probable que la población de los individuos adultos de merluza presente una alta dispersión y desplazamiento hacia el sur de su distribución normal. Además, se prevé la permanencia de especies propias de aguas cálidas en las regiones centro y sur del litoral peruano.



Se recomienda a los tomadores de decisiones tener en cuenta los posibles escenarios de acuerdo con el pronóstico estacional vigente y las proyecciones para el verano 2024, con la finalidad de que se adopten las acciones que correspondan para la reducción del riesgo y la preparación para la respuesta.

FUENTE: ENFEN

PROBABILIDADES MENSUALES DE LAS CONDICIONES CALIDAS, FRIAS Y NEUTRAS



Figura 2. Probabilidades mensuales estimadas para condiciones cálidas, frías y neutras en el Pacífico central (región Niño 3.4, barras de la izquierda) y en el extremo del Pacífico oriental (región Niño 1+2, frente a la costa de Perú, barras de la derecha) entre junio y octubre de 2023. Fuente ENFEN.

AVISOS-SENAMHI

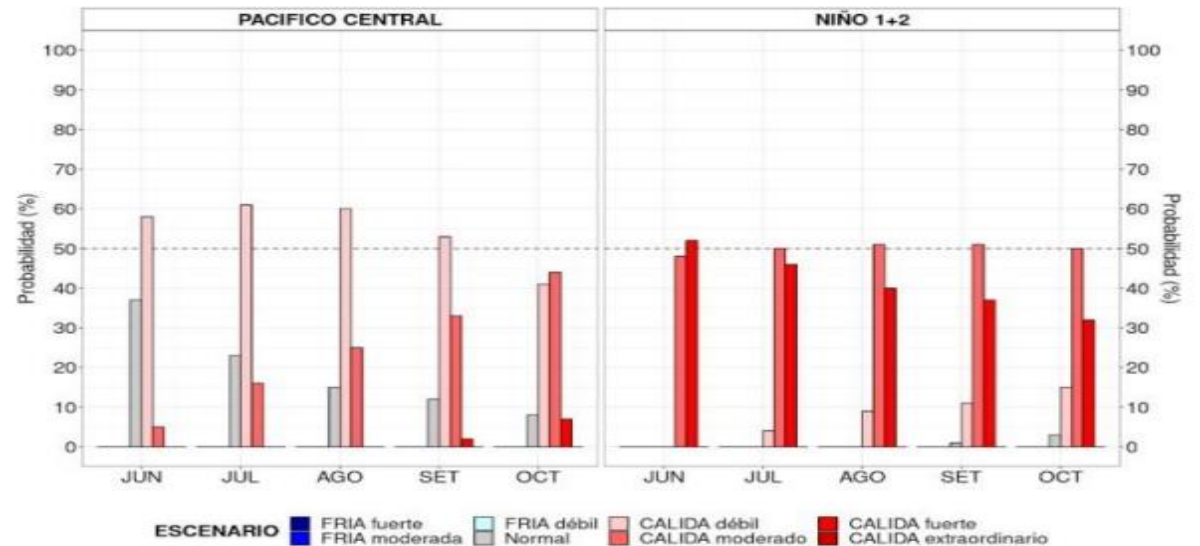

PERÚ

Ministerio
de Salud



DIGERD

Dirección General de Gestión del Riesgo
de Desastres y Defensa Nacional en Salud



COE



BICENTENARIO
DEL PERÚ
2021 - 2024

AVISO METEOROLÓGICO

NIVEL NARANJA

NO bajemos la guardia ANTE LA COVID-19



AVISO N°837-2023 – COE SALUD – DIGERD – MINSA
DESCENSO DE TEMPERATURA NOCTURNA EN LA SIERRA (EXTENSIÓN DEL AVISO 132)

NIVEL NARANJA

AVISO METEOROLÓGICO N°133-2023 - SENAMHI

Fecha de emisión	Miércoles, 21 de junio de 2023
Inicio del evento	Viernes, 23 de junio de 2023 a las 00:00 horas
Fin del evento	Domingo, 25 de junio de 2023 a las 23:59 horas
Duración	71 horas

El Senamhi informa que, entre el viernes 23 al domingo 25 de junio, continuará el descenso de la temperatura nocturna en la sierra. Además, se esperan ráfagas de viento con velocidades próximas a los 40 km/h, escasa nubosidad e incremento de la temperatura diurna.

El viernes 23 de junio se prevén temperaturas alrededor de los 2°C en la sierra norte, alrededor de los -6°C en la sierra centro y valores próximos a -16°C en localidades sobre los 4 000 m s. n. m. de la sierra sur.	El sábado 24 de junio se prevén temperaturas alrededor de los -8°C en la sierra centro y valores inferiores a -15°C en localidades sobre los 4 000 m s. n. m. de la sierra sur.	El domingo 25 de junio se prevén temperaturas alrededor de los -8°C en la sierra centro y valores inferiores a -16°C en localidades sobre los 4 000 m s. n. m. de la sierra sur.
---	---	--

ZONAS ALERTADAS		
VIERNES 23 DE JUNIO	SÁBADO 24 DE JUNIO	DOMINGO 25 DE JUNIO
NIVEL NARANJA		
ANCASH, APURIMAC, AREQUIPA, AYACUCHO, CAJAMARCA, CUSCO, HUANCVELICA, HUANUCO, ICA, JUNIN, LAMBAYEQUE, LIMA, MOQUEGUA, PASCO, PUNO, TACNA	ANCASH, APURIMAC, AREQUIPA, AYACUCHO, CUSCO, HUANCVELICA, HUANUCO, ICA, JUNIN, LIMA, MOQUEGUA, PASCO, PUNO, TACNA	ANCASH, APURIMAC, AREQUIPA, AYACUCHO, CUSCO, HUANCVELICA, HUANUCO, ICA, JUNIN, LIMA, MOQUEGUA, PASCO, PUNO, TACNA

NIVELES DE PELIGRO		
Nivel amarillo	Nivel naranja	Nivel rojo
<p>Peligro: Posibilidad de activación de quebradas de severidad moderada debido a condiciones de lluvias intensas.</p> <p>Recomendación: Estar atentos a la información oficial y seguir las instrucciones de las autoridades competentes.</p>	<p>Peligro: Posibilidad de activación de quebradas de severidad fuerte ocasionado por lluvias intensas en áreas inestables.</p> <p>Recomendación: Revisar procedimientos de emergencia. Evitar actividades en áreas expuestas al impacto de activación de quebradas. Recomendar proteger bienes y viviendas. Estar atentos a la información oficial y seguir instrucciones de las autoridades competentes.</p>	<p>Peligro: Posibilidad de activación de quebradas de severidad extrema ocasionado por lluvias intensas en áreas inestables.</p> <p>Recomendación: Revisar procedimientos de emergencia. Reprogramar actividades en áreas expuestas al impacto de activación de quebradas. Proteger bienes y viviendas. Estar atentos a la información oficial y seguir instrucciones de las autoridades competentes.</p>

FUENTE: SENAMHI

MONITOREO DE ACCIONES POR DENGUE

ATENCIONES EN SALUD

ATENCIONES EN SALUD REALIZADAS POR DENGUE EN INFRAESTRUCTURA MÓVIL A NIVEL NACIONAL DEL 15 DE JUNIO AL 22 DE JUNIO DE 2023

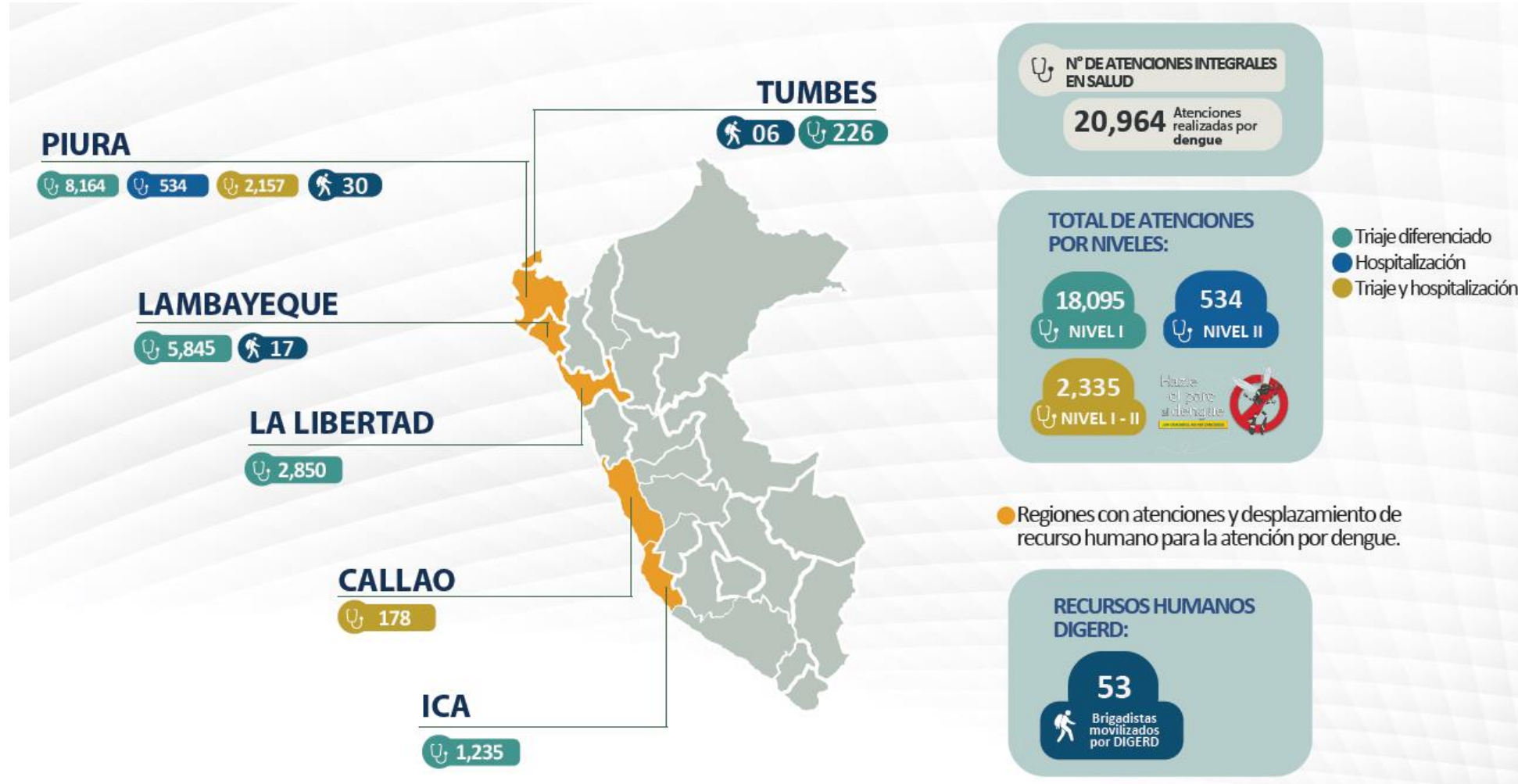

Fuente: COES SALUD - UNIDAD DE MOVILIZACIÓN EN SALUD

MONITOREO DE ACCIONES EN SALUD

DESPLIEGUE DE OFERTA MÓVIL POR EMERGENCIA SANITARIA POR DENGUE A NIVEL NACIONAL
DEL 15 DE JUNIO AL 22 DE JUNIO DE 2023

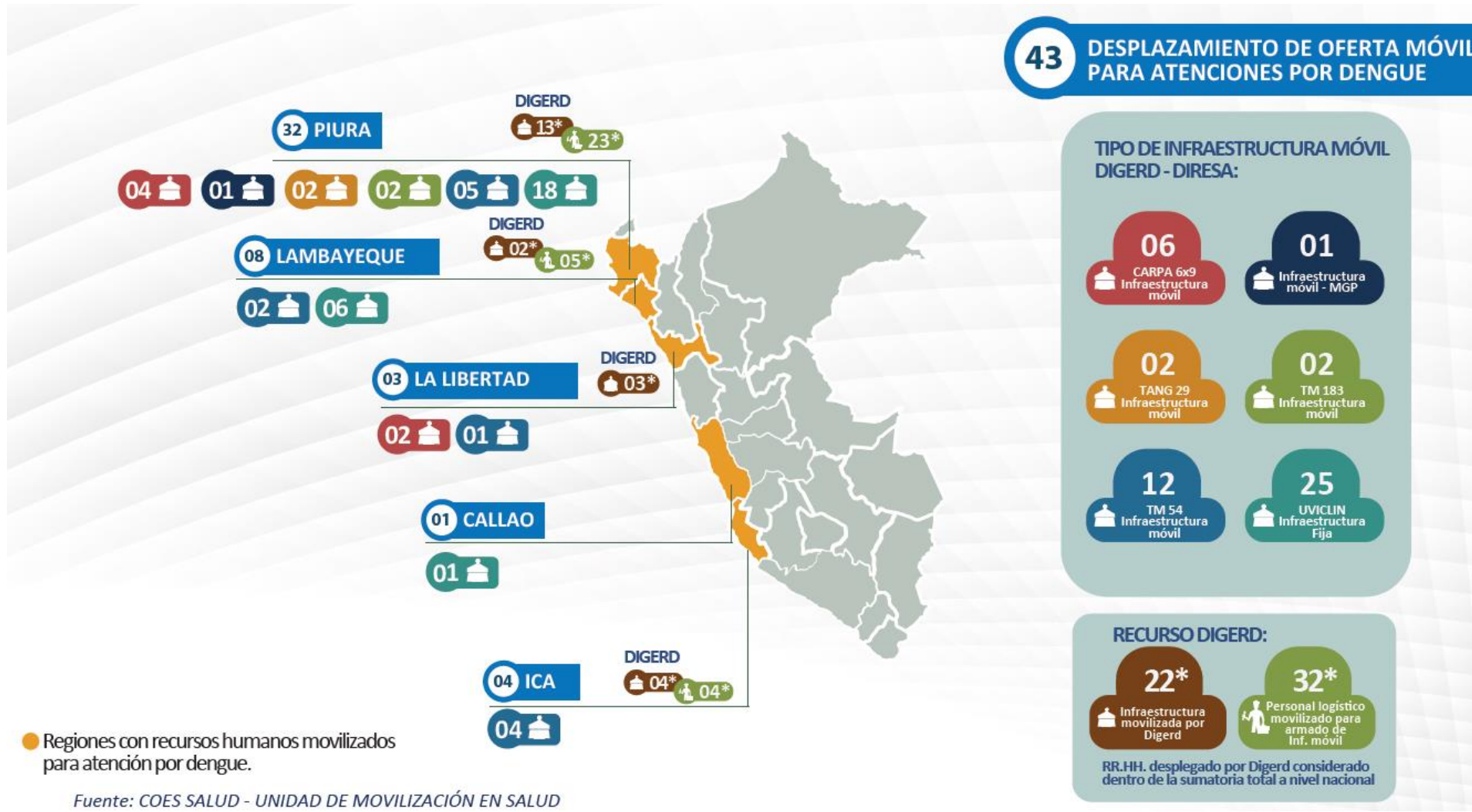

TEMPORADA DE BAJAS TEMPERATURAS 2023

CONSOLIDADO DE DAÑOS EN TEMPORADA DE BAJAS TEMPERATURAS AL 22/06/2023

FECHA DE CORTE AL: 22/06/2023

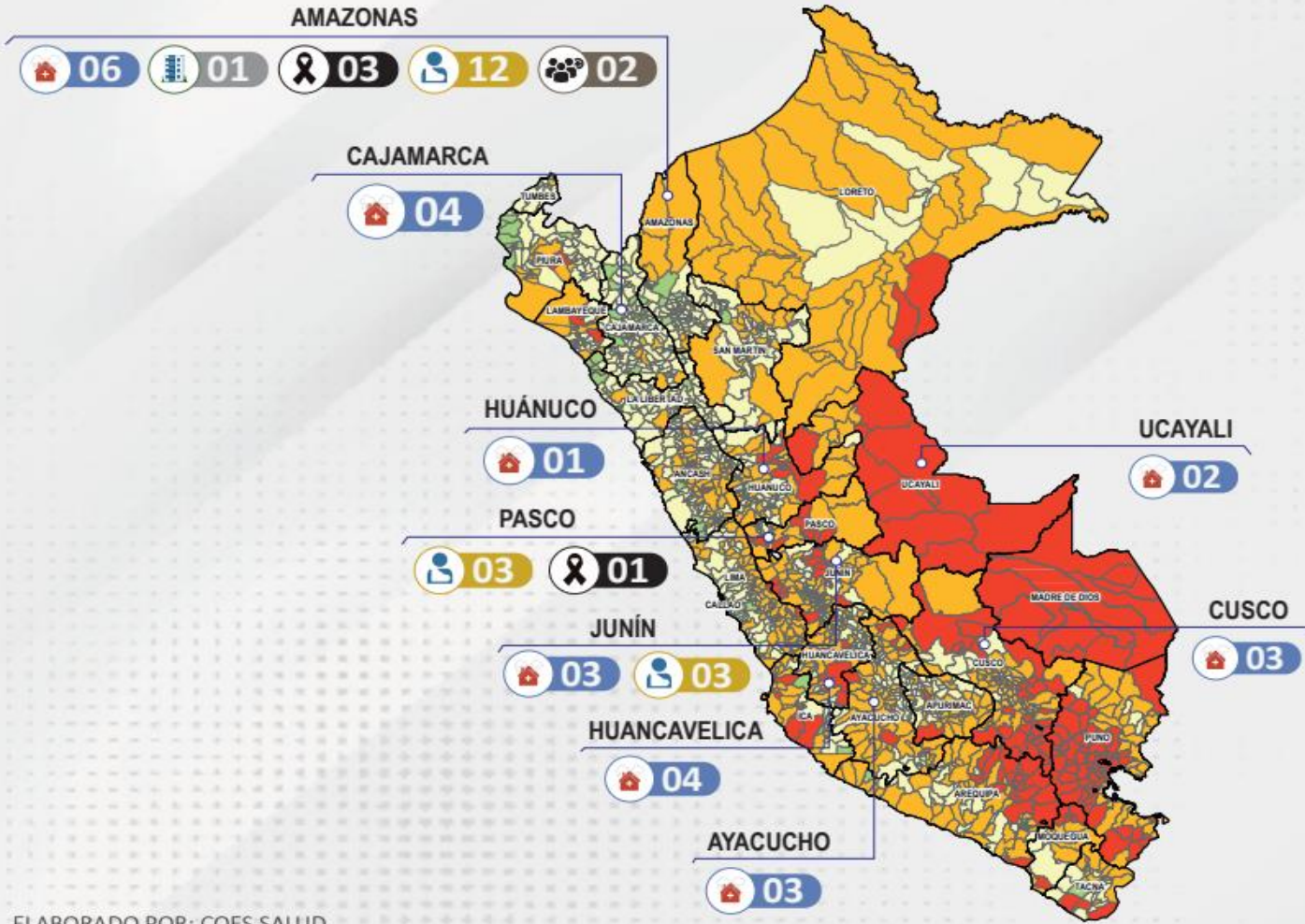

- 26** IPRESS AFECTADAS OPERATIVAS MINSA
- 01** SEDES ADMINISTRATIVAS MINSA
- 18** LESIONADOS
- 04** FALLECIDOS
- 02** BRIGADISTAS REGIONALES MOVILIZADOS

ELABORADO POR: COES SALUD
FUENTE: EMED SALUD

DECLARATORIAS DE ESTADOS DE EMERGENCIA

DECLARATORIAS DE ESTADO DE EMERGENCIA VIGENTES



Página 1 de 3

Fuente: PCM

ACTUALIZADO AL 22/06/23

NORMAL LEGAL	EVENTO	DEPARTAMENTO	PROVINCIA	DISTRITO	VIGENCIA
D. S. N° 056-2023-PCM	● IMPACTO DE DAÑOS PRECIPITACIONES PLUVIALES	AYACUCHO	2	4	28/04/23 al 26/06/23
D. S. N° 058-2023-PCM	● IMPACTO DE DAÑOS PRECIPITACIONES PLUVIALES	SAN MARTÍN	6	13	04/05/23 al 02/07/23
D. S. N° 059-2023-PCM	● IMPACTO DE DAÑOS PRECIPITACIONES PLUVIALES	ÁNCASH	17	67	11/05/23 al 09/07/23
		CAJAMARCA	7	27	
		LA LIBERTAD	11	39	
		LIMA	9	59	
D. S. N° 061-2023-PCM	● IMPACTO DE DAÑOS PRECIPITACIONES PLUVIALES	ÁNCASH	5	13	18/05/23 al 16/07/23
D. S. N° 062-2023-PCM	● IMPACTO DE DAÑOS PRECIPITACIONES PLUVIALES	AYACUCHO	8	21	18/05/23 al 16/07/23
		AMAZONAS	4	9	
D. S. N° 065-2023-PCM	● DESASTRE DE GRAN MAGNITUD A CONSECUENCIA DE INTENSAS PRECIPITACIONES PLUVIALES	LAMBAYEQUE	TODOS		26/05/23 al 24/07/23
		PIURA	TODOS		
		TUMBES	TODOS		
D. S. N° 067-2023-PCM	● PELIGRO INMINENTE ANTE DÉFICIT HÍDRICO - FENÓMENO DEL NIÑO	APURÍMAC	3	9	29/05/23 al 27/07/23
		AREQUIPA	1	1	
		AYACUCHO	3	4	
		CUSCO	10	23	
		HUANCAVELICA	4	7	
		JUNÍN	6	16	
		PASCO	1	1	
		PUNO	11	68	
		TACNA	2	2	

DECLARATORIAS DE ESTADO DE EMERGENCIA VIGENTES



08

DECLARATORIAS DE ESTADO DE EMERGENCIA VIGENTES

Página 2 de 3

Fuente: PCM

ACTUALIZADO AL 22/06/23

NORMAL LEGAL	EVENTO	DEPARTAMENTO	PROVINCIA	DISTRITO	VIGENCIA
		AMAZONAS	7	66	08/06/23 al 06/08/23
		ÁNCASH	20	61	
		AREQUIPA	7	62	
		AYACUCHO	11	77	
		CAJAMARCA	11	62	
		HUANCAVELICA	7	87	
		HUÁNUCO	8	21	
		ICA	5	24	
		JUNÍN	9	48	
		LA LIBERTAD	12	76	
		LAMBAYEQUE	3	38	
		LIMA	10	73	
		MOQUEGUA	2	15	
		PASCO	3	21	
		PIURA	8	65	
		SAN MARTÍN	10	38	
		TACNA	3	9	
		TUMBES	3	13	

D. S. N° 072-2023-PCM

PELIGRO INMINENTE INTENSAS PRECIPITACIONES PLUVIALES ANTE FENÓMENO EL NIÑO

EMERGENCIAS SANITARIAS VIGENTES



02

EMERGENCIAS SANITARIAS VIGENTES

Página 3 de 3

Fuente: MINSA

ACTUALIZADO AL 22/06/23

NORMAL LEGAL	EVENTO	DEPARTAMENTO	VIGENCIA
	D.S. N° 009-2023-SA	AMAZONAS	13/05/23 al 10/08/23
		AYACUCHO	
		CAJAMARCA	
		CUSCO	
		HUÁNUCO	
		ICA	
		JUNÍN	
		LAMBAYEQUE	
		LORETO	
		MADRE DE DIOS	
	PIURA	26/05/23 al 23/08/23	
	SAN MARTÍN		
	UCAYALI		
	AMAZONAS		
	AREQUIPA		
	LAMBAYEQUE		
	LIMA		
	LORETO		
	MADRE DE DIOS		
	MOQUEGUA		
	PUNO		
	SAN MARTÍN		
	TACNA		
	TUMBES		
	UCAYALI		
	CALLAO		

POR BROTE DE DENGUE

POR RIESGO ELEVADO DE BROTE DE POLIOMELITIS Y SARAMPIÓN

INDICADORES COE SALUD



PERÚ

Ministerio
de Salud



DIGERD

Dirección General de Gestión del Riesgo
de Desastres y Defensa Nacional en Salud



COE

Salud



BICENTENARIO
DEL PERÚ
2021 - 2024

IMPACTO EN LA SALUD DE EVENTOS DE EMERGENCIAS Y DESASTRES A NIVEL NACIONAL

TABLA N°2- DETALLE DEL IMPACTO A LA SALUD POR EVENTOS DE EMERGENCIAS Y DESASTRES REGISTRADOS

REPORTES SIREED REGIONES	DAÑOS A LA SALUD	
	LESIONADOS	FALLECIDOS
LA LIBERTAD	1	6
LIMA ESTE	12	4
ÁNCASH	16	3
LIMA CENTRO	29	2
CALLAO	21	1
LIMA NORTE	20	1
AREQUIPA	19	1
LIMA SUR	7	1
AMAZONAS	7	1
CUSCO	6	1
JUNÍN	6	1
LIMA	5	1
LORETO	19	0
PIURA	11	0
PASCO	4	0
AYACUCHO	2	0
HUANCAVELICA	0	0
Total general	185	23

GRÁFICO N°2- DISTRIBUCIÓN DEL IMPACTO A LA SALUD POR EVENTOS DE EMERGENCIAS Y DESASTRES REGISTRADOS – SEMANA EPIDEMIOLOGICA N°25

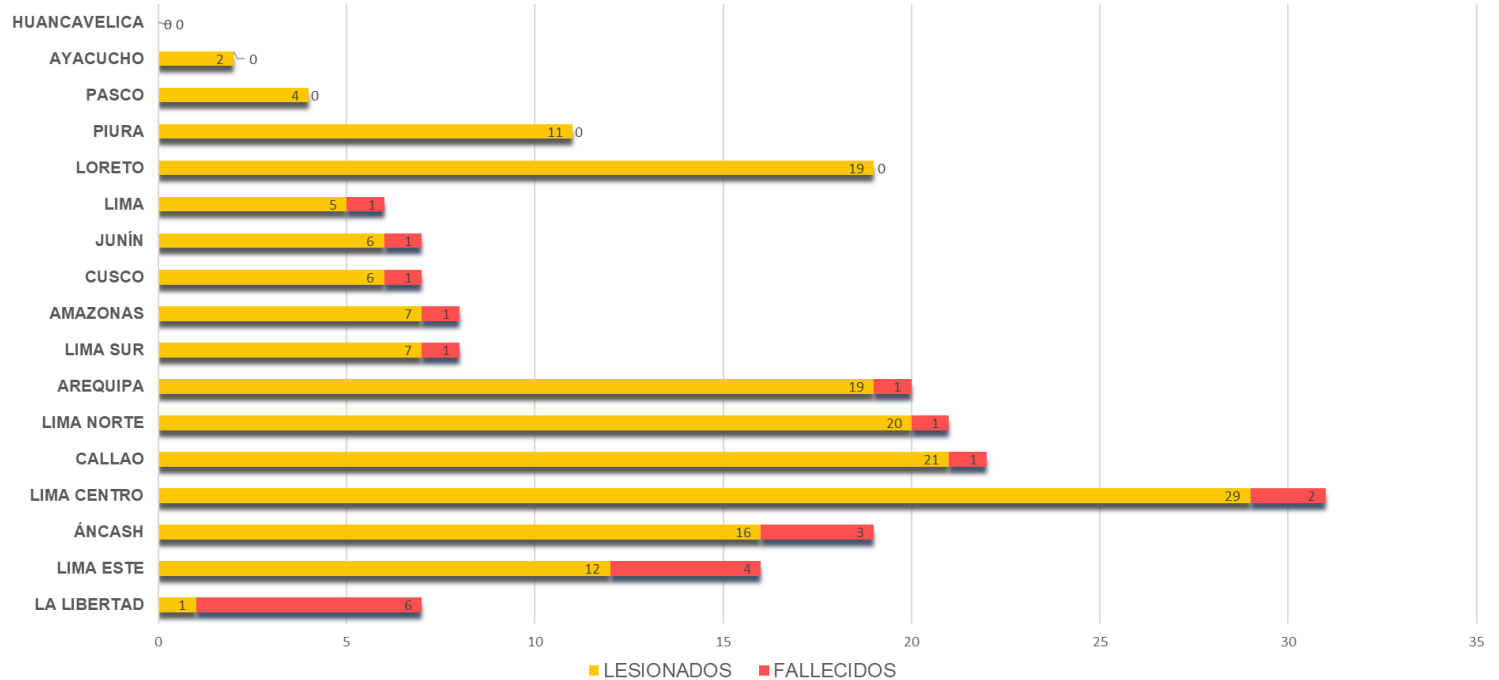

Fuente: SIREED-COE SALUD

INDICADOR DE OPORTUNIDAD SIREED

TABLA N°2- DETALLE DEL IMPACTO A LA SALUD POR EVENTOS DE EMERGENCIAS Y DESASTRES REGISTRADOS

REPORTES SIREED		INDICADOR	A LAS 2 HORAS
REGIONES	TOTAL DE EVENTOS	A LAS 2 HORAS	% CUMPLIMIENTO
AYACUCHO	18	17	94%
ÁNCASH	6	6	100%
AREQUIPA	6	5	83%
LIMA CENTRO	6	5	83%
LIMA SUR	6	4	67%
PIURA	6	3	50%
HUANCAVELICA	2	2	100%
LIMA NORTE	2	2	100%
AMAZONAS	2	1	50%
CALLAO	2	1	50%
CUSCO	2	1	50%
LA LIBERTAD	2	1	50%
LIMA ESTE	2	1	50%
LORETO	3	1	33%
JUNÍN	4	1	25%
LIMA	5	0	0%
PASCO	2	0	0%
Total general	76	51	67%

GRÁFICO N°2- DISTRIBUCIÓN DEL IMPACTO A LA SALUD POR EVENTOS DE EMERGENCIAS Y DESASTRES REGISTRADOS

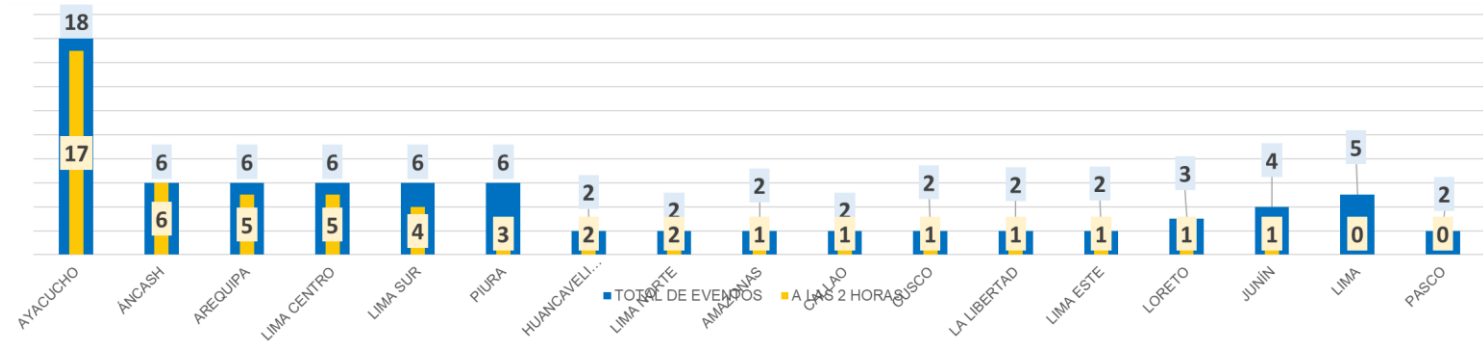

FUENTE: SIREED-COE SALUD

SALAS DE CRISIS REGIONALES

REGIONES:

- AMAZONAS
- HUÁNUCO
- LIMA
- PASCO
- HUANCVELICA
- LA LIBERTAD
- AYACUCHO
- CALLAO
- TACNA
- ÁNCASH
- PIURA
- AREQUIPA

SALA DE CRISIS
Nro. 16 - 2023
EMED SALUD DIRESA AMAZONAS
Del 15 al 21 de Junio del 2023

SALA DE CRISIS
S.E. 23 DIRESA
HUANUCO
EMED SALUD

Sala de Crisis
Espacio de Monitoreo de Emergencias y Desastres
Módulo Análisis
Del 15 al 21 de junio del 2023

SALA DE CRISIS DE EMERGENCIAS Y DESASTRES DE SALUD
SE N°24
Comprendido del 11 de junio al 16 de junio del 2023

SALA DE CRISIS
DIRECCIÓN REGIONAL DE SALUD PASCO
OFICINA DE CENTRO DE PREVENCIÓN Y CONTROL DE EMERGENCIAS Y DESASTRES
ESPACIO DE MONITOREO DE EMERGENCIAS Y DESASTRES
DEL 15 AL 21 DE JUNIO DEL 2023

SALA DE CRISIS N° 025
COE SALUD
GERESA AREQUIPA
12 al 18 de Junio del 2023

SALA DE CRISIS
Espacios de Monitoreo de Emergencias y Desastres (EMED SALUD)
DEL 15 AL 21 DE JUNIO DEL 2023

Sala de Crisis N° 25
Gerencia Regional de Salud
LA LIBERTAD
Del 15 al 21 de junio del 2023

SALA DE CRISIS DEL 15 AL 21 DE JUNIO DEL 2023
EMED

SALA DE CRISIS COVID - 19
Semana: 12 al 18 de Junio del 2023
EQUIPO TÉCNICO DEL EMED SALUD

SALA DE CRISIS 15 AL 21 DE JUNIO 2023
DIRECCIÓN REGIONAL DE SALUD PIURA

SALA DE CRISIS N° 025
COE SALUD
GERESA AREQUIPA
12 al 18 de Junio del 2023

SALAS DE CRISIS LIMA METROPOLITANA

PERÚ Ministerio de Salud Dirección de Redes Integradas de Salud Lima Norte
OFICINA DE GESTIÓN DE RIESGO DE DESASTRES

945-256-004
35-00-205
(01) 201-1340 Anexo 149

MÓDULO DE ANÁLISIS
SALA DE CRISIS DE EMERGENCIAS Y DESASTRES

SEMANA 23
oficinagestionriesgo@dirislimanorte.gob.pe
emeddirisnorte@gmail.com

PERÚ Ministerio de Salud Avanzamiento de Promoción y Mejoramiento en Salud Dirección de Redes Integradas de Salud Lima Sur

Sala de Crisis de Emergencias y Desastres de Salud

EMED Salud - DIRIS Lima Sur

Periodo comprendido: Del 11 al 17 de Junio del 2023 - SE N° 24

Elaborado por el Módulo de Análisis

Espacio de Monitoreo de Emergencias y Desastres de Salud EMED Salud - DIRIS Lima Sur

LIMA:

- NORTE
- SUR
- CENTRO

PERÚ Ministerio de Salud Dirección de Redes Integradas de Salud Lima Centro

SALA DE CRISIS DE EMERGENCIAS Y DESASTRES

DEL 15 AL 21 DE JUNIO DEL 2023

EMED SALUD DIRIS LIMA CENTRO

BICENTENARIO DEL PERÚ 2021 - 2024

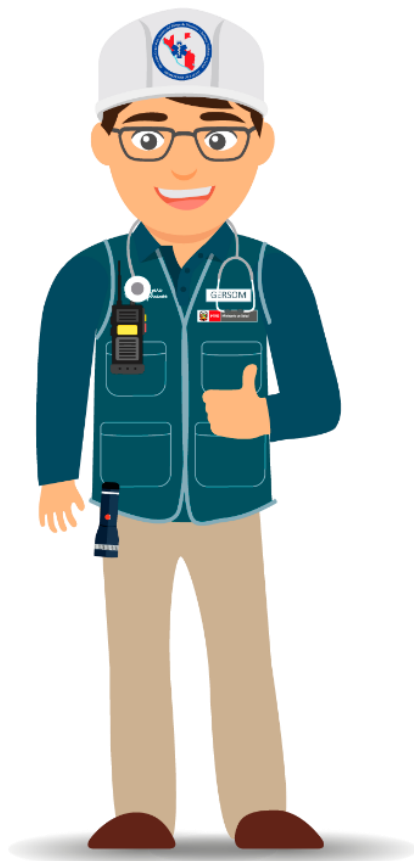

GRACIAS