



DIRECCION REGIONAL DE SALUD PIURA  
Oficina Ejecutiva de Inteligencia Sanitaria  
Unidad funcional de Epidemiología



# Situación Epidemiológica y Estrategias de Prevención y Control de Dengue en la Región Piura

Semana Epidemiológica N° 40 – 2024

*La sala de situación de salud es un producto de la Unidad funcional de Epidemiología de la Dirección Regional de Salud Piura. Se autoriza su uso total o parcial siempre y cuando se citen expresamente las fuentes de información de este producto.*

# CASOS DE DENGUE y SEROTIPOS VIRUS DENGUE POR AÑOS DIRESA PIURA, 2000 – 2024\*

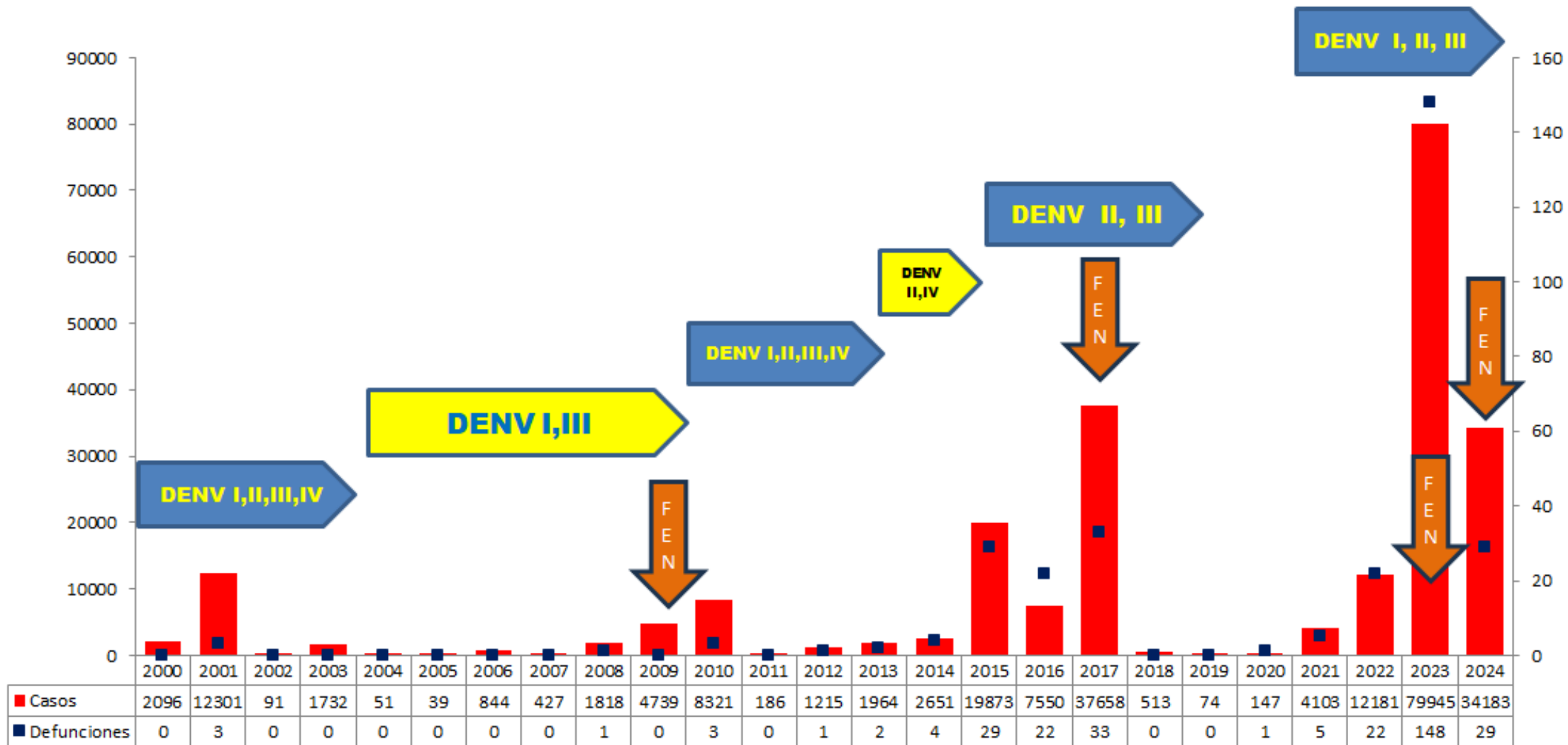

FUENTE: OEIS/UF. EPIDEMIOLOGIA  
\*SE 40 - 2024

# CASOS DE DENGUE CONFIRMADOS POR DISTRITOS EXPANSION DIRESA PIURA, 1994 - 2023

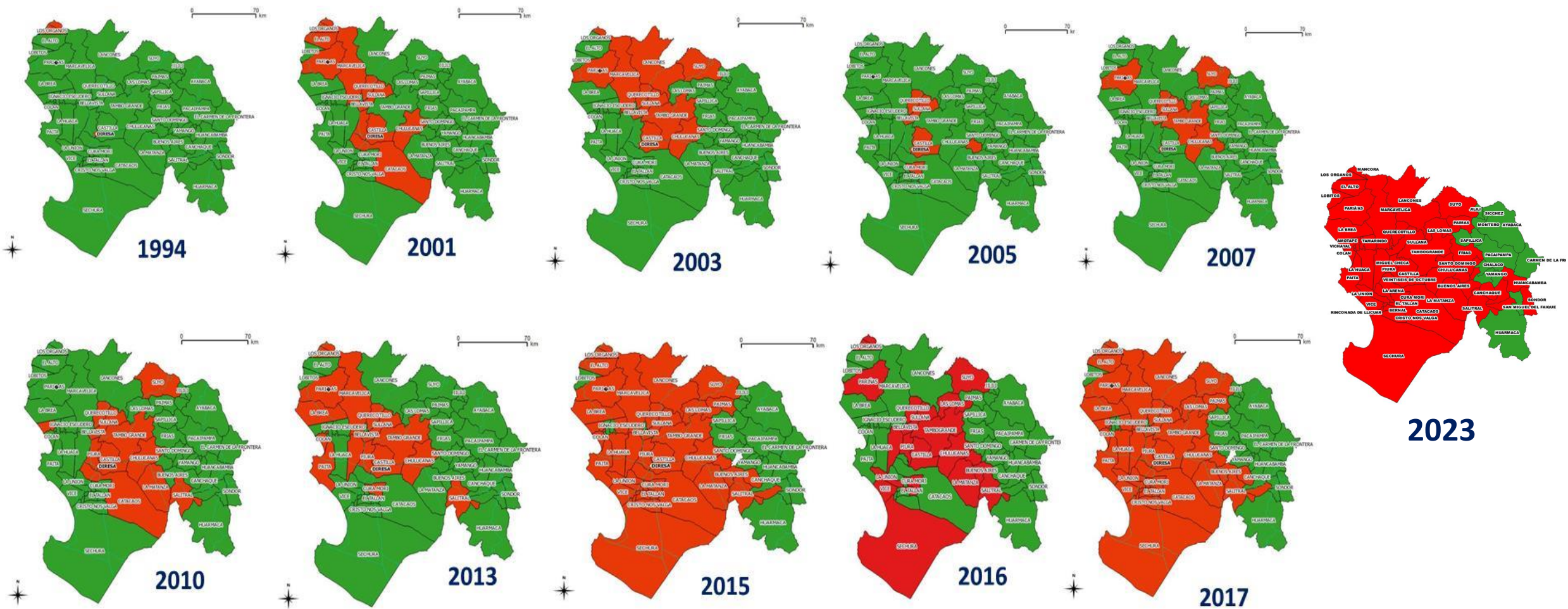

FUENTE: OEIS/UF. EPIDEMIOLOGIA  
\*SE 40 - 2024

# CANAL ENDEMICO DENGUE REGION PIURA

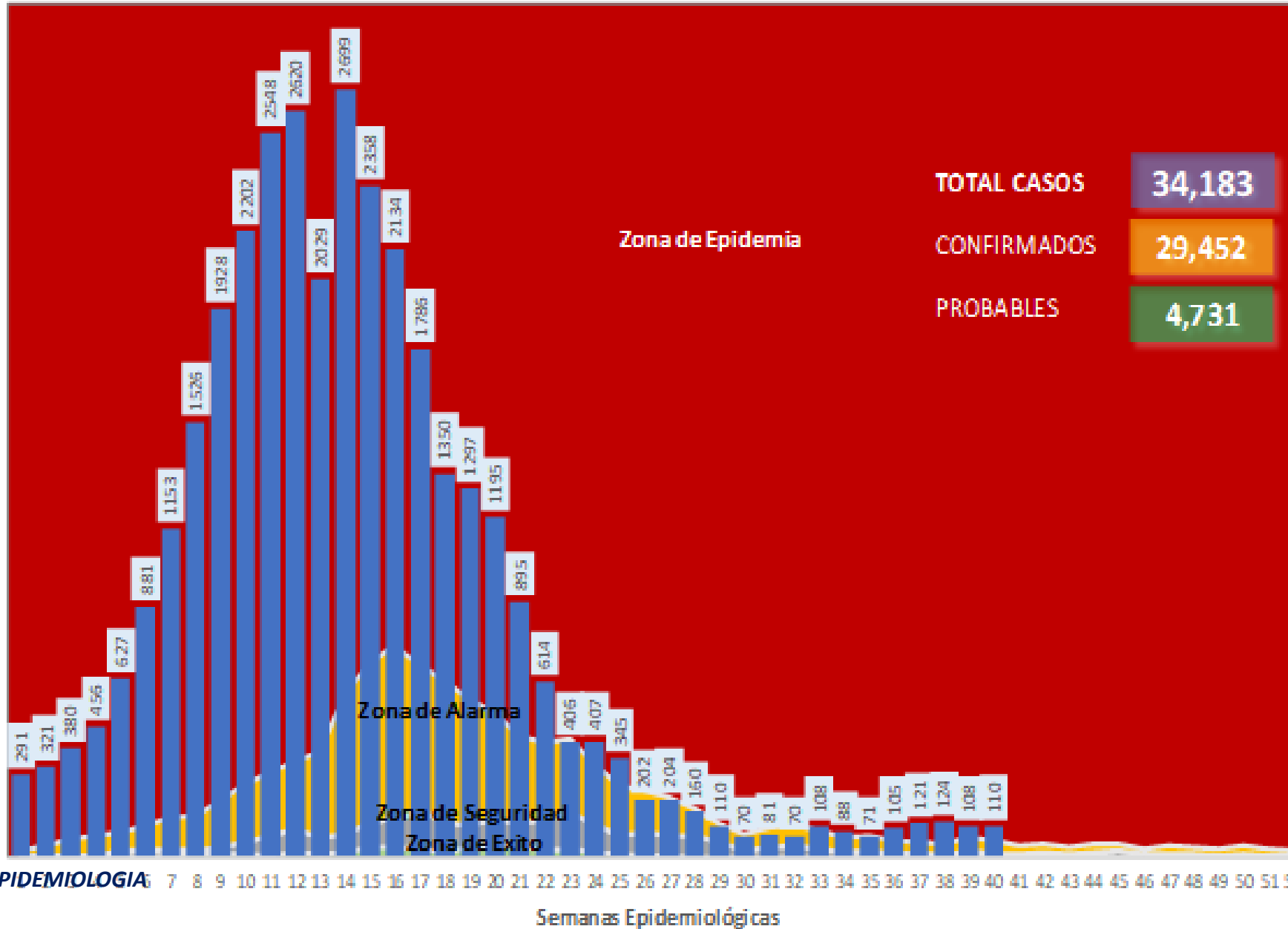

Casos de dengue pronosticados (upr\_80, lwr\_80) y observados, DIRESA Piura, 2024

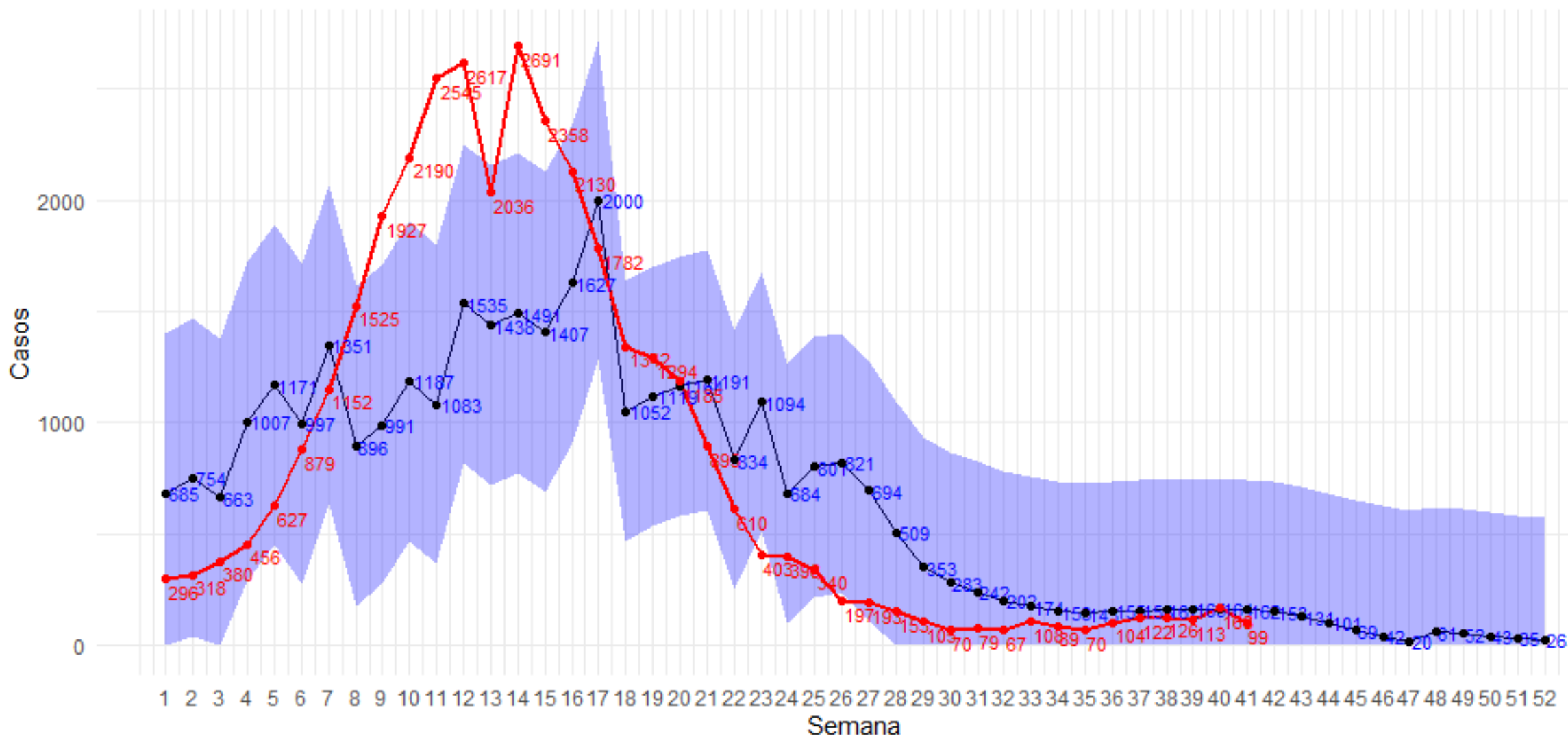

FUENTE: OEIS/UF. EPIDEMIOLOGIA  
 \*SE 40 - 2024

# CASOS DE DENGUE CONFIRMADOS POR DISTRITOS

## EXPANSION DIRESA PIURA 2024

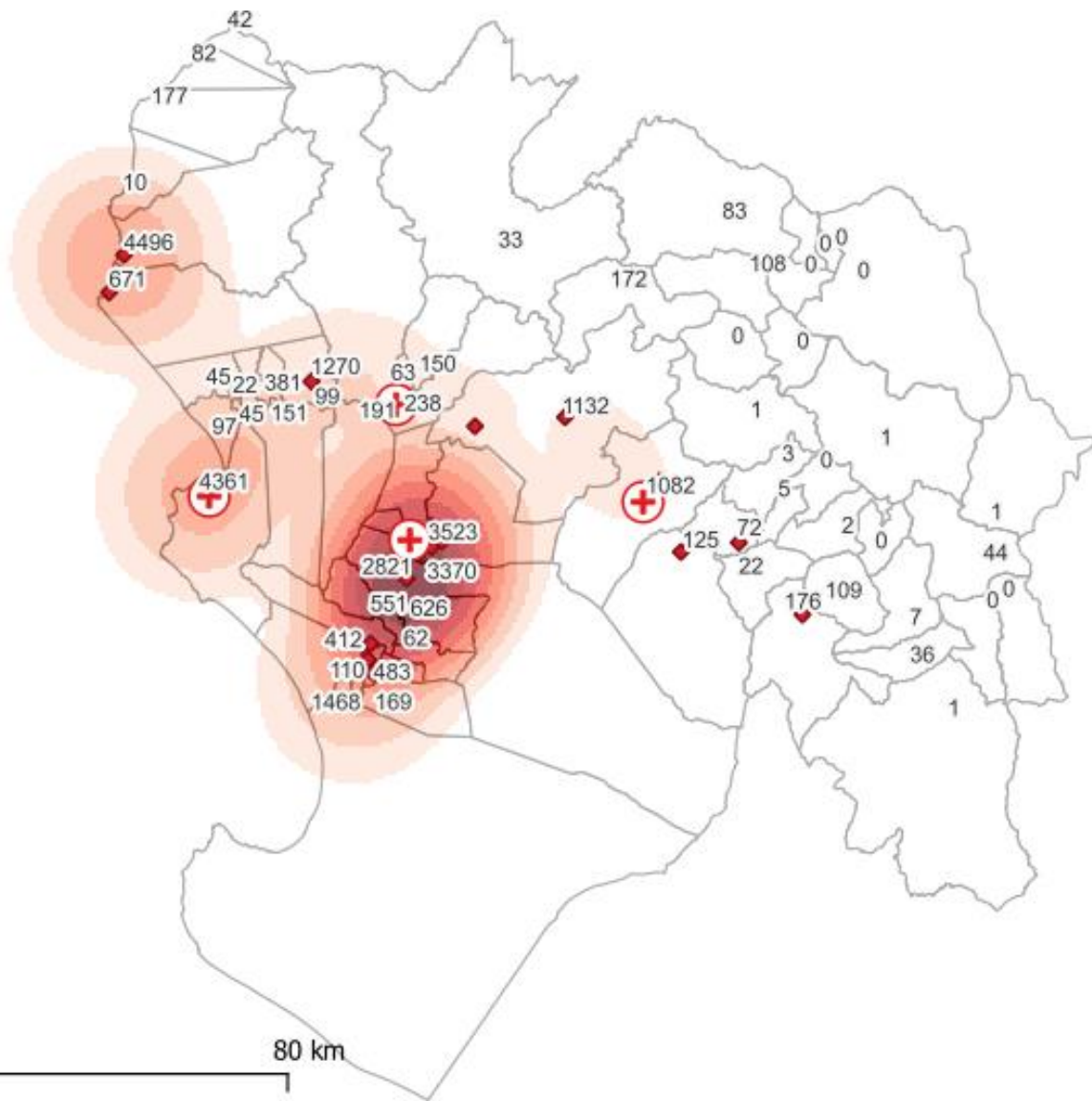

### Distritos con el 80% Casos

DISTRITO	TIA x 10 mil. Hab.	CASOS	% Casos	
PARIÑAS	415.32	4,504	13.2	<b>80.9%</b>
PAITA	397.91	4,364	12.8	
PIURA	182.66	3,484	10.2	
CASTILLA	173.77	3,331	9.7	
CATACAOS	335.92	2,799	8.2	
VEINTISEIS DE OCTUBRE	101.61	1,989	5.8	
SECHURA	275.81	1,466	4.3	
IGNACIO ESCUDERO	519.13	1,267	3.7	
LA UNION	276.87	1,262	3.7	
TAMBO GRANDE	89.41	1,130	3.3	
CHULUCANAS	121.42	1,083	3.2	
SULLANA	50.10	977	2.9	
OTROS DISTRITOS		6,527	19.1	19.1%
<b>TOTAL GENERAL</b>		<b>34,183</b>		Casos

# DENGUE: Casos por Distritos

## Departamento Piura: Año 2024\*

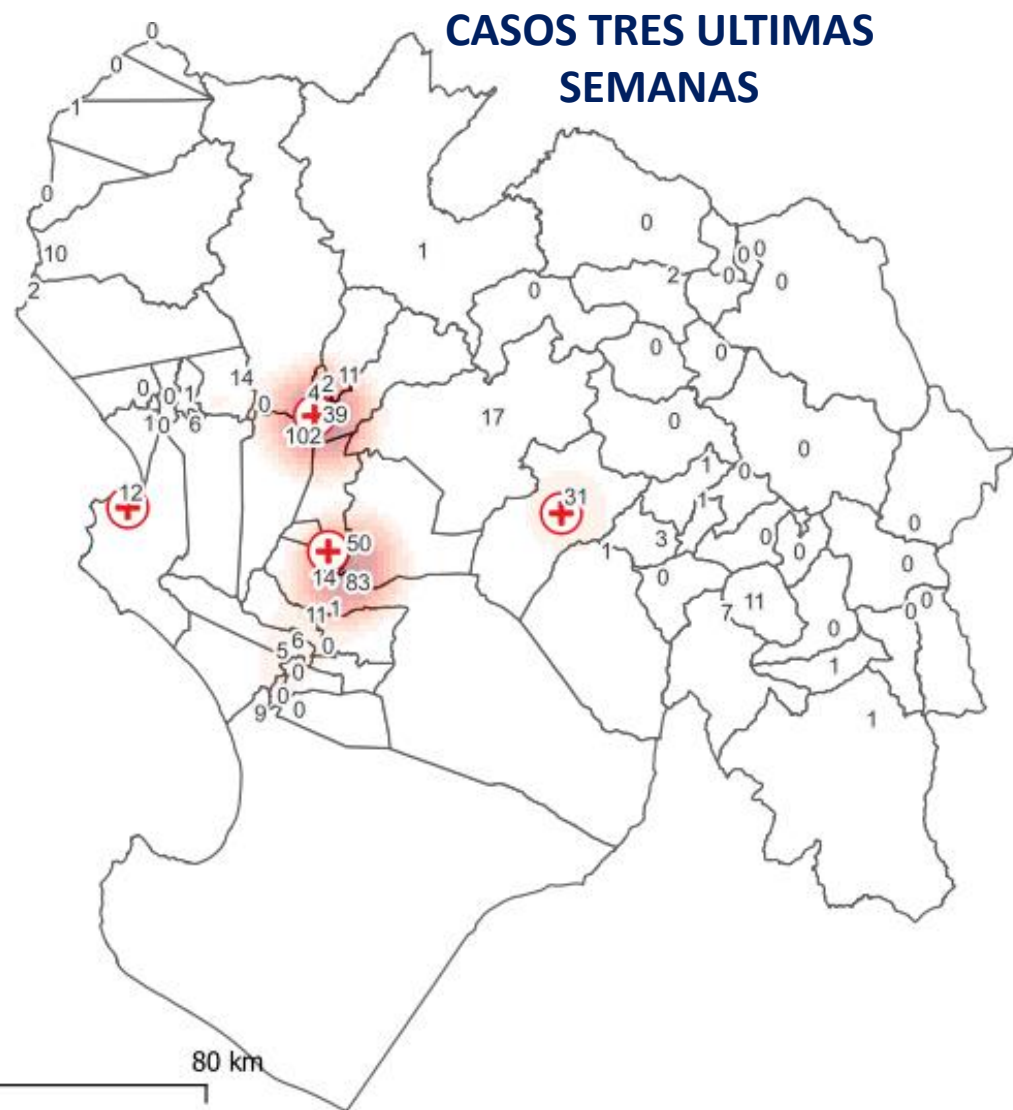

DISTRITOS	Total 7 Semanas	TIA x 10 Mil hab.	ULTIMASA 7 SEMANAS						
			34	35	36	37	38	39	40
CASTILLA	173	8.84	22	17	44	33	27	12	18
SULLANA	124	6.33	13	8	8	21	18	31	25
VEINTISEIS DE OCTUBRE	66	3.35	11	7	12	10	12	7	7
PIURA	64	3.38	9	5	12	10	12	8	8
CHULUCANAS	44	4.80	0	7	5	3	10	9	10
SECHURA	24	4.36	4	1	5	7	5	2	0
BELLAVISTA	24	5.98	2	6	1	2	4	5	4
TAMBO GRANDE	20	1.53	0	0	0	5	6	7	2
PARIÑAS	18	1.66	3	0	2	6	5	1	1
IGNACIO ESCUDERO	18	8.00	0	2	0	5	4	2	5
<b>OTROS</b>	<b>150</b>		<b>23</b>	<b>18</b>	<b>16</b>	<b>18</b>	<b>21</b>	<b>24</b>	<b>30</b>
<b>TOTAL</b>	<b>725</b>	<b>3.4</b>	<b>87</b>	<b>71</b>	<b>105</b>	<b>120</b>	<b>124</b>	<b>108</b>	<b>110</b>

FUENTE: OEIS/UF. EPIDEMIOLOGIA  
\*SE 40 - 2024

## INDICADORES DE GRAVEDAD Y MORTALIDAD POR DENGUE PIURA, 2022 – 2014\*

Indicador	Piura			Perú
	2022*	2023*	2024*	2024*
<b>Casos notificados</b>	11793	76838	34183	264538
Casos sin signo de alarma	10340	67446	28912	238516
Casos con signo de alarma	1402	9097	5132	25304
Casos de dengue grave	51	295	139	718
Fallecidos	22	143	29	252
<b>Indicadores de gravedad y mortalidad</b>				
% de casos con signos de alarma	11.89	11.84	15.01	9.57
% de casos graves	0.43	0.38	0.41	0.27
Tasa de letalidad general (%)	0.19	0.19	0.08	0.10
Tasa de letalidad de casos graves (%)	43.14	48.47	20.86	35.10
<b>Oferta</b>				
Hospitalizaciones		8586	5077	
Altas		8586	5061	
% altas		100.0	99.7	
Unidades de febriles		2	24	
Uviclines		1	4	
Camas disponibles		20	154	

FUENTE: OEIS/UF. EPIDEMIOLOGIA

\*SE 40 - 2024

# CONTROL VECTORIAL REGION PIURA

VIVIENDAS INSPECCIONADAS COMO REGIÓN

## 1,620,111 VIVIENDAS



VIVIENDAS FUMIGADAS

## 820,797 VIVIENDAS

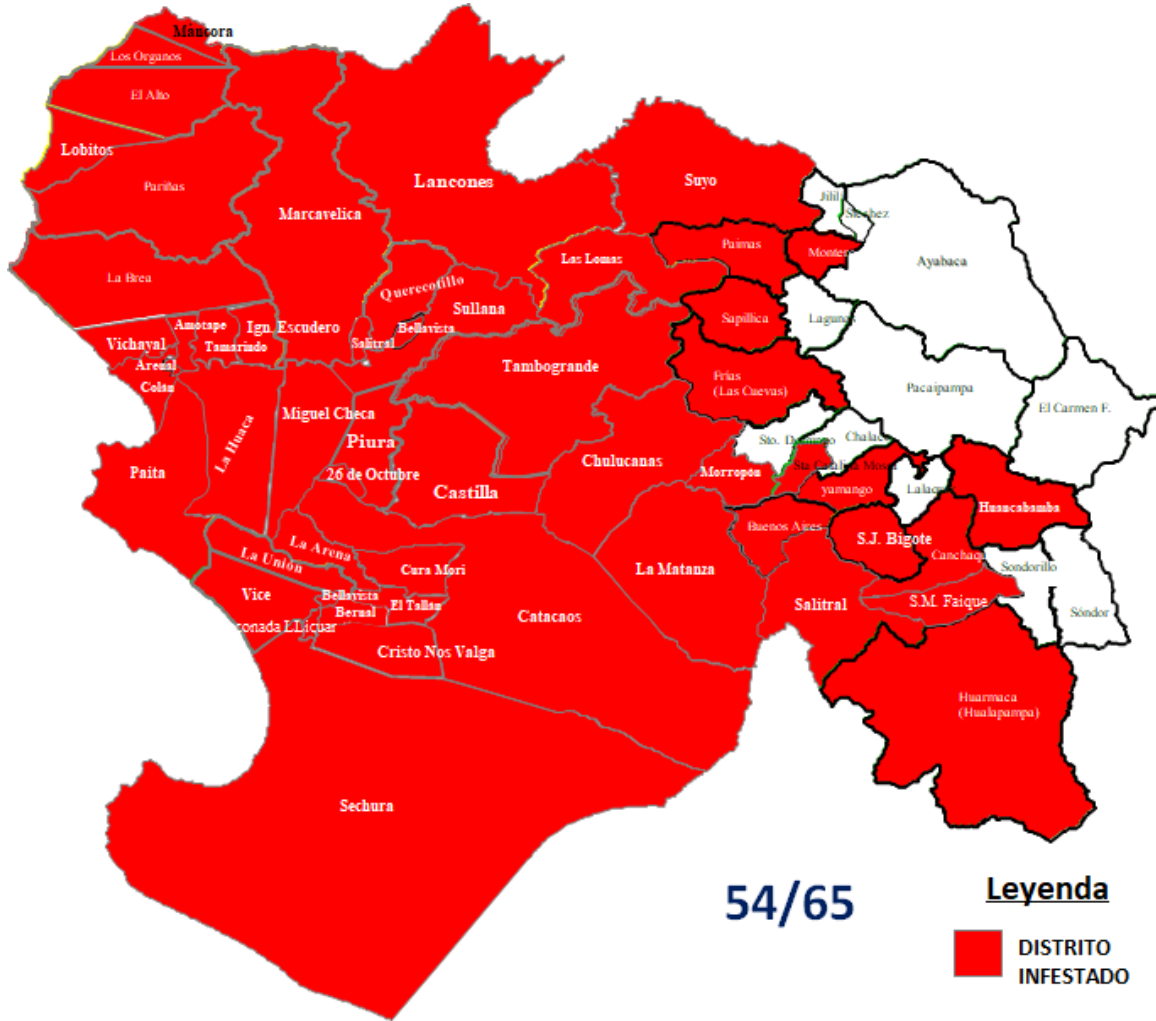

# ACCIONES DE CONTROL LARVARIO DIRESA PIURA, 2022 – 2014\*

SUB REGIONES	VIVIENDAS						COBERTURAS			
	Total visitadas	Inspec.	Cerradas	Renue- s	Deshab.	Positivas	% Insp.	% Cerrad.	% Ren	% Deshab.
SRS PIURA-SECHURA	619,250	541,016	55,487	10,998	11,749	16,534	87.40%	9.00%	1.80%	1.90%
SRS LUCIANO CASTILLO COLONNA	761,648	551,056	107,616	29,468	73,508	58,788	72.40%	14.10%	3.90%	9.70%
SRS MORROPON-HUANCABAMBA	239,213	218,473	14,373	1,851	4,516	10,168	91.30%	6.00%	0.80%	1.90%
<b>TOTAL REGIÓN PIURA</b>	<b>1,620,111</b>	<b>1,310,545</b>	<b>177,476</b>	<b>42,317</b>	<b>89,773</b>	<b>85,490</b>	<b>80.90%</b>	<b>11.00%</b>	<b>2.60%</b>	<b>5.50%</b>

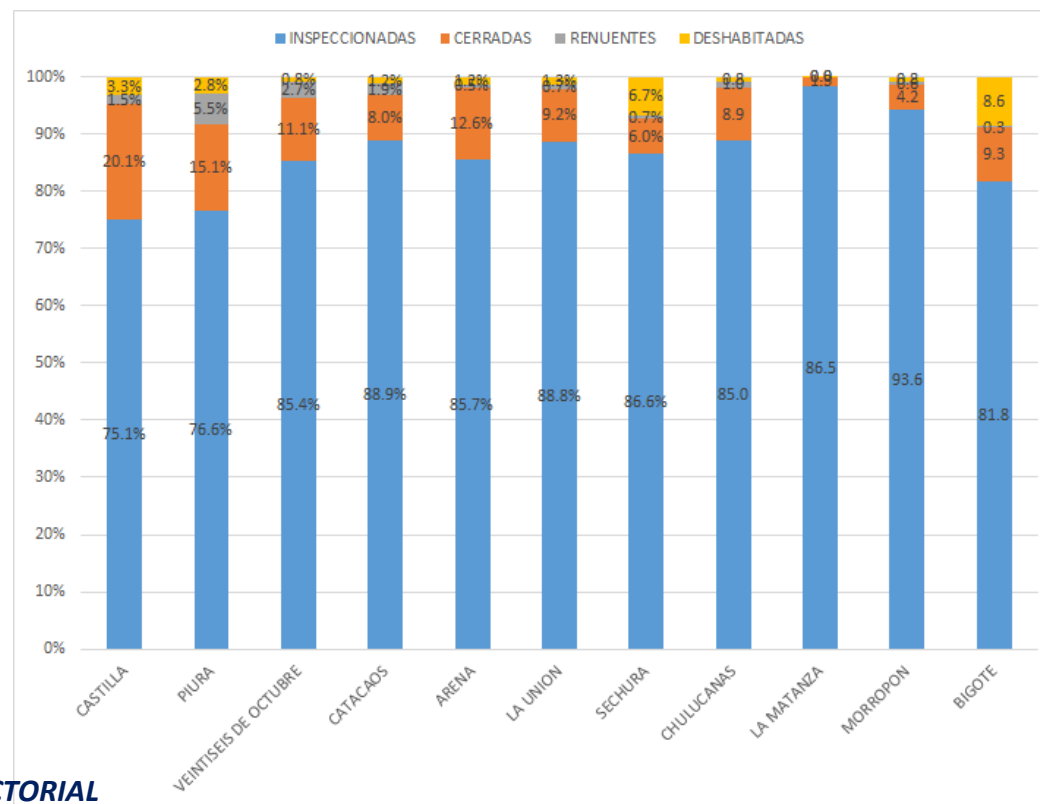

FUENTE: ESTRATEGIA METAXENICAS – CONTROL VECTORIAL

\*SE 40 - 2024

# CRIADEROS MAS FRECUENTEMENTE INFESTADOS

## DIRESA PIURA, 2024\*

Distrito	Criadero									
	Sanson	Baldes	Cantaro de Barro	Cilindros	Florero Macetero	Tanque Bajo	Llantas	Bidones Galoneras	Inservibles	Otros
Castilla	39.0	18.2	0.6	15.6	9.2	2.7	1.9	2.4	0.0	10.2
Piura	30.1	23.4	0.0	3.5	18.7	1.4	0.0	1.6	0.5	20.3
Veintiseis de octubre	40.0	13.6	0.0	2.2	21.4	2.2	0.0	1.3	0.0	19.3
Catacaos	36.6	20.0	13.1	2.7	2.0	14.9	0.0	1.0	0.0	9.7
La Arena	39.1	9.3	28.3	2.2	1.1	4.3	0.4	3.6	0.0	11.5
La Union	52.5	15.0	13.3	0.8	0.8	3.1	0.1	2.8	0.0	11.3
Sechura	53.8	13.3	9.5	0.9	0.3	10.2	0.1	3.0	0.0	8.3
Chulucanas	25.6	13.9	17.3	24.6	4.6	3.1	2.5	1.2	1.5	5.6
La Matanza	27.7	9.2	26.2	13.6	0.0	4.9	5.3	2.9	0.5	8.7
Morropon	34.9	21.7	8.5	20.0	2.0	1.7	3.4	0.7	0.0	6.8

FUENTE: ESTRATEGIA METAXENICAS – CONTROL VECTORIAL

\*SE 40 - 2024



## NEBULIZACIÓN ESPACIAL EN LA REGIÓN PIURA

SUB REGION	VIVIENDAS				COBERTURA DE NEBULIZADAS (%)
	NEBULIZADAS	CERRADAS	RENUENTES	VISITADAS	
SUB REGIÓN PIURA-SECHURA	421,781	16,203	4,149	442,133	95%
SUB REGIÓN LUCIANO CASTILLO COLONNA	338,631	51,908	32,713	423,252	80%
SUB REGIÓN MORROPON-HUANCABAMBA	60,385	1,282	618	62,285	97%
<b>TOTAL AVANZADO REGIÓN PIURA</b>	<b>820,797</b>	<b>69,393</b>	<b>37,480</b>	<b>927,670</b>	<b>88%</b>



# ACTIVIDADES PARA LA ATENCIÓN DE LAS PERSONAS

## CAPACITACIÓN REGIONAL EN ATENCIÓN DE CASOS DE DENGUE EN EE.SS-2024 (PRESENCIAL)

EESS	MÉDICOS	LIC. ENF	OBSTETRAS	TÉCNICOS	OTROS/ INTERNOS	TOTAL
C.S SECHURA	3	4	1	4	2	14
C.S LA UNIÓN	2	2	0	4	4	12
C.S LA ARENA	1	2	0	3	2	8
C. ALGARROBOS	3	3	2	4	4	16
C.S CONSUELO	4	4	2	5	3	18
C.S SAN PEDRO	5	5	4	6	5	25
C.S VICTOR RAÚL	6	6	4	7	10	33
C.S SAN SEBASTIAN	4	6	3	8	3	24
C.S CATACAOS	8	10	5	12	5	40
C.S BERNAL	2	3	1	3	2	11
C.STAMBOGRANDE	10	12	6	16	10	54
C.S CASTILLA	4	6	2	6	8	26
C.S MANCORA	3	4	2	5	6	20
HOSP. SULLANA	103	105	23	108	115	454
UVICLIN/UF	75	75	0	75	0	225
<b>TOTAL</b>	<b>233</b>	<b>247</b>	<b>55</b>	<b>266</b>	<b>179</b>	<b>980</b>

## BUSQUEDA ACTIVA DE CASOS Y ATENCION DE PACIENTES

- **MONITOREO Y SEGUIMIENTO DE CASOS PROBABLES DE DENGUE EN LOS EE.SS. DE LAS TRES SUB REGIONES DE SALUD.**
- **MONITOREO, SUPERVISION Y FORTALECIMIENTO DE LA ADHERENCIA A LA NTS 211.**
- **REVISION DE HOJAS DE MONITOREO DE PACIENTES PROBABLES POR DENGUE.**
- **SEGUIMIENTO DE HOSPITALIZADOS**



# CAPACITACION DE LA DIRECTIVA PARA LA CAPTACIÓN, MONITOREO Y SEGUIMIENTO DE PERSONAS PROBABLES O CONFIRMADAS POR DENGUE .



# NUMERO DE HISTORIAS CLINICAS EVALUDAS PARA LA ADHERENCIA A LA NORMA TECNICA N°211 – 2024

## ESTRATEGIA SANITARIA DE PREVENCIÓN Y CONTROL DE ENFERMEDADES METAXÉNICAS Y OTV

### DIRESA PIURA 2024

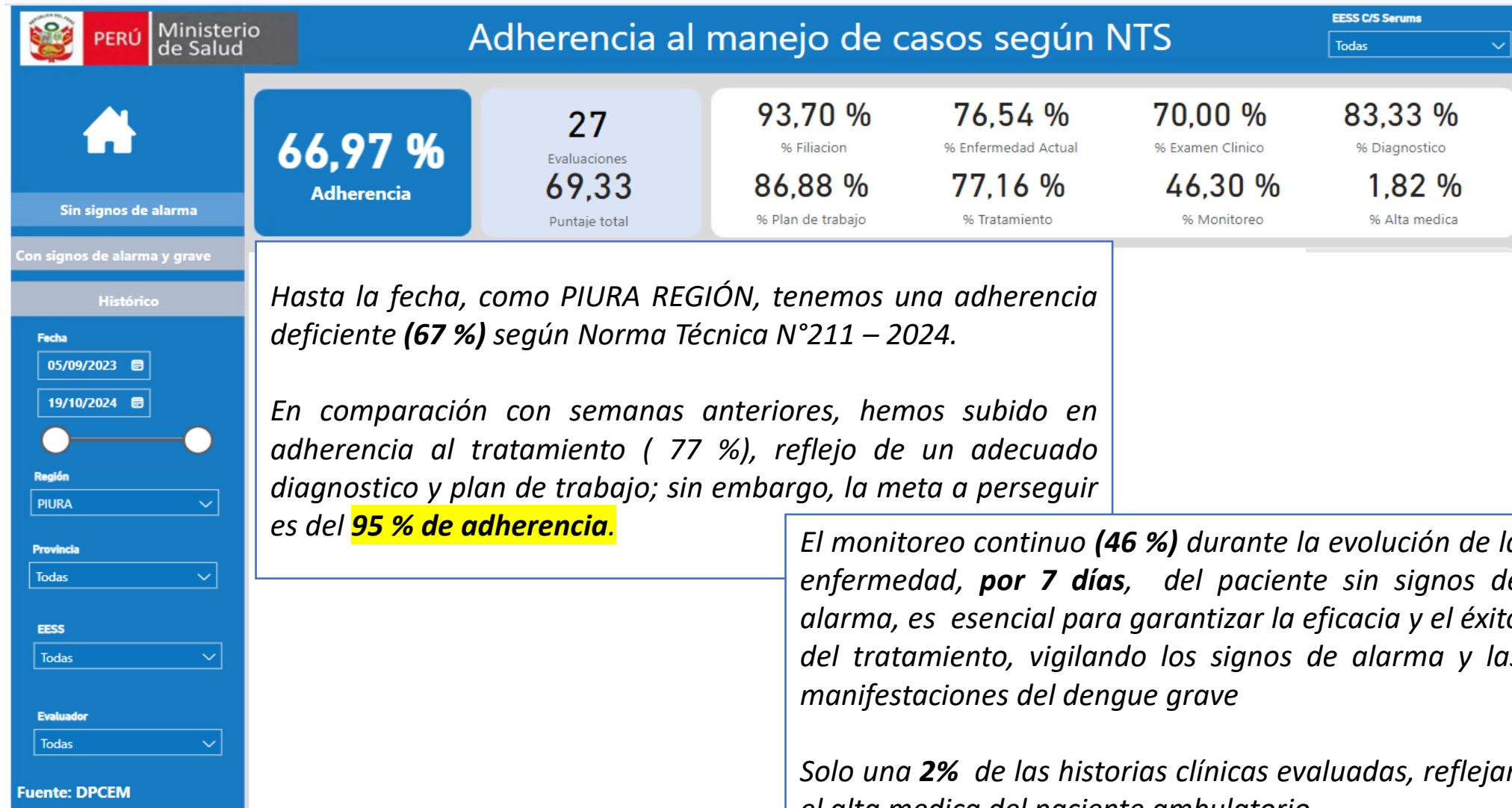

# ACTIVIDADES COMUNICACIONALES

<b>Actividades relacionadas al control vectorial</b>						
<b>*DIRESA Piura</b>	<b>Número de campañas comunicacionales realizadas</b>	<b>Número de piezas publicadas en redes sociales</b>	<b>Número de sesiones de perifoneo realizadas coordinadas con vectores</b>	<b>% de ejecución presupuestal demanda adicional</b>	<b>Número de notas de prensa difundidas</b>	<b>Número de entrevistas en medios realizadas</b>
<b>400. REGION PIURA-SALUD</b>	<b>40</b>	<b>388</b>	<b>30</b>	<b>100%</b>	<b>160</b>	<b>25</b>
<b>401.SALUD LUCIANO CASTILLO COLONNA</b>	<b>35</b>	<b>250</b>	<b>30</b>	<b>100%</b>	<b>200</b>	<b>10</b>
<b>403. REGION PIURA-SALUD MORROPON-CHULUCANAS</b>	<b>30</b>	<b>100</b>	<b>940</b>	<b>100%</b>	<b>180</b>	<b>30</b>
<b>DIRESA PIURA</b>	<b>105</b>	<b>738</b>	<b>1000</b>	<b>100%</b>	<b>540</b>	<b>65</b>

## MONITOREO DE NOTAS DE PRENSA Y POST DE FACEBOOK DENGUE

NOTAS DE PRENSA Y POST (CONTROL LARVARIO, FUMIGACIÓN, COLE SEGURO, ETC)	VIDEOS (CONTROL LARVARIO, FUMIGACIÓN, COLE SEGURO, ETC)	FLYERS (DISEÑOS GRÁFICOS)	TOTAL
109	87	192	388

Para el presente año decidimos dar énfasis a una campaña emprendida desde el Gobierno Regional de Piura para hacerle frente a esta enfermedad, dado los índices endémicos que aquejan a esta parte del país.

- La campaña denominada: En la región Piura, todos juntos contra el dengue buscó desde el aspecto comunicacional, sensibilizar a la población y entregar información sobre la gravedad de la enfermedad y a partir de ello, prevenir mediante prácticas y hábitos saludables transmitidas en trabajo articulado con Promoción de la Salud.
- El trabajo coordinado con las instituciones públicas y privadas a coadyuvado a cumplir con los objetivos comunicacionales.
- Fortalecimos la emisión oportuna y decidida de notas de prensa, material audiovisual y diseños.

### Estrategia de dengue

Este informe analiza y evalúa las estrategias publicitarias implementadas por la Dirección Regional de Salud (DIRESA) Piura para combatir el dengue. Se revisan las diversas campañas de comunicación desarrolladas en medios digitales.

#### 1. Piezas infográficas

Informan gráficamente sobre medidas preventivas y cuidados para evitar el contagio y la propagación del dengue.



### 2. Publicaciones situacionales

Grafican el estado de la epidemia en la región y las acciones que toman DIRESA y MINSA para combatirla.



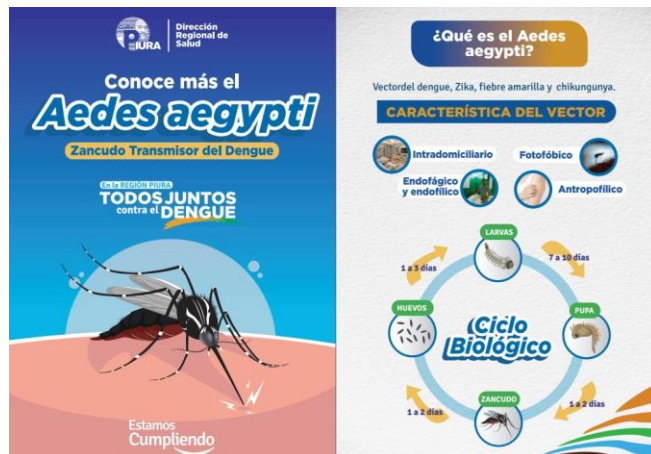

- Contamos con un recurso especializado en diseño gráfico que ejecuta la realización de productos impresos y es compartido a nivel regional a través de las instituciones aliadas, además las pertenecientes al pliego del gobierno regional de Piura.



- En coordinación con la estrategia de Metaxenicas, enfocamos nuestros esfuerzos comunicacionales a la promoción y sensibilización respecto al control larvario, una estrategia de intervención que busca interrumpir el ciclo biológico del zancudo **Aedes aegypti** y evitar llegue a su etapa adulta.

**Acciones de gestión territorial para el control de dengue**  
**Región: SUB REGION DE SALUD PIURA-SECHURA-LUCIANO CASTILLO COLONNA**  
**SULLANA-MORROPON HUANCABAMBA**



Ministerio de Salud



PROVINCIA	N° TOTAL DE DISTRITOS	N° DISTRITOS CON INFESTACIÓN AEDICA	%	N° DISTRITOS CON ASIGNACIÓN PRESUPUESTAL PP017	%	N° DISTRITOS CON PRESUPUESTO CERTIFICADO	%	N° DISTRITOS CON ORDENANZA DENGUE	%	N° DISTRITOS CON COMITÉ MULTISECTORIAL**	%
PIURA	10	10	100	10	100	10	100	9	90	9	90
SECHURA	6	6	100	6	100	6	100	3	50	3	50
SULLANA	8	8	100	8	100	8	100	5	63	5	63
TALARA	6	6	100	6	100	6	100	3	50	3	50
PAITA	7	7	100	7	100	7	100	3	43	3	43
AYABACA	8	3	37.5	5	62.5	5	62.5	2	25	2	25
MORROPON	7	7	100%	7	100%	7	56%	6	85.7%	16	85.7%
HUANCABAMBA	3	2	66.60%	3	100%	3	100%	1	33.30 %	3	100%
<b>TOTAL DIRESA</b>	<b>55</b>	<b>49</b>	<b>100%</b>	<b>52</b>	<b>100</b>	<b>52</b>	<b>100</b>	<b>32</b>	<b>100</b>	<b>44</b>	<b>100</b>

*Con las asignación presupuestal se reforzaron las actividades de prevención contra el Dengue: con la contratación de gestores de salud comunales, actores sociales para sensibilización casa por casa y material informativo para la población.*

FUENTE: PROMSA - COMUNICACIONES

\*SE 40 - 2024

# Agentes Comunitarios de Salud capacitados en control de Dengue

## Región: SUBREGION DE SALUD PIURA-SECHURA



SUB REGIONES DE SALUD/ DISTRITO	N° ACS	N° ACS CAPACITADOS CONTROL DENGUE	%
PIURA SECHURA	764	764	100%
LUCIANO CASTILLO COLONNA-SULLANA	389	318	100%
MORROPON HUANCABAMBA	123	80	100%
<b>TOTAL</b>	<b>1276</b>	<b>1162</b>	<b>100%</b>

### Campañas de recojo de y eliminación de criaderos

#### Región: SUBREGION PIURA-SECHURA-LUCIANO CASTILLO COLONA SULLANA-MORROPON HUANCABAMBA

Nombre del distrito	N° Campañas de recojo y eliminación de criaderos de zancudos (*)				
	Establecimientos de salud	Comisarias	Penales	Centros laborales	Instituciones Educativas
PIURA	12				33
LUCIANO CASTILLO COLONA SULLANA	49			7	17
MORROPON HUANCABAMBA	21				7
<b>TOTAL DIRESA</b>	<b>82</b>			<b>7</b>	<b>57</b>

FUENTE: PROMSA - COMUNICACIONES

\*SE 40 - 2024

Asistencia técnica y reuniones de coordinación con actores sociales del distrito.  
Región: SUB REGION DE SALUD PIURA-SECHURA



PERÚ

Ministerio de Salud



Nombre del distrito	N° de asistencia Técnica y reunión de coordinación				
	Gobierno Local	Sector Educación/UGELs	Sector Agricultura	Lideres Comunales	otros
PIURA SECHURA	16	16	3	<b>50</b>	3
LUCIANO CASTILLO SULLANA	24	24	0	24	0
MORROPON HUANCABAMBA	10	3	0	13	10
<b>TOTAL DIRESA</b>	<b>50</b>	<b>43</b>	<b>3</b>	<b>87</b>	<b>13</b>

## PRESUPUESTO ASIGNADO EN EL PPR 017 PARA CONTROL DE DENGUE PIURA, 2022 – 2014

Unidad Ejecutora	2022		2023		2024	
	PIA	PIM	PIA	PIM	PIA	PIM
400-899: REGION PIURA-SALUD	2,114,947	2,101,898	1,732,947	5,290,587	3,652,672	6,143,633
401-900: REGION PIURA-SALUD LUCIANO CASTILLO COLONNA	1,269,384	1,287,841	1,412,269	3,332,978	4,103,166	5,755,887
402-901: REGION PIURA-HOSPITAL DE APOYO III SULLANA	19,630	20,830	19,630	64,654	459,306	664,420
403-1026: REGION PIURA-SALUD MORROPON-CHULUCANAS	1,357,568	1,345,168	985,931	2,600,055	1,618,773	2,431,051
404-1116: REGION PIURA-HOSPITAL DE APOYO I CHULUCANAS	30,000	30,720	30,000	44,430	198,100	234,200
405-1117: REGION PIURA-HOSP.APOYO I NTRA.SRA.DE LAS MERCEDES DE PAITA	144,776	144,776	144,776	173,214	70,697	429,182
406-1306: REGION PIURA-HOSPITAL DE APOYO I SANTA ROSA	20,930	17,929	26,097	629,659	482,097	669,697
<b>TOTAL</b>	<b>4,957,235</b>	<b>4,949,162</b>	<b>4,351,650</b>	<b>12,135,577</b>	<b>10,584,811</b>	<b>16,328,070</b>
<b>GASTO POR HABITANTE EN RIESGO (S/.)*</b>	<b>2.7</b>		<b>6.7</b>		<b>9.1</b>	

\* REF: REGION TUMBES : 19.60

\* REF: REGION LORETO : 24.87



**GRACIAS ....**

**[epipiura1@dge.gob.pe](mailto:epipiura1@dge.gob.pe)**