



PERÚ

Ministerio
de Salud

SALA DE EMERGENCIAS Y DESASTRES EN SALUD

Del 04 al 10 de abril 2025

Lic. Iraida Méndez Altamirano

Centro de Operaciones de Emergencia del
Sector Salud – COES Salud

Dirección General de Gestión del Riesgo de
Desastres y Defensa Nacional en Salud

Ministerio de Salud

MINISTERIO DE SALUD
SALUD. DERECHO DE TODOS



DIGERD

Dirección General de Gestión del Riesgo
de Desastres y Defensa Nacional en Salud



CONTENIDO

- ANÁLISIS DE DAÑOS A LA SALUD
- MONITOREO DE INSTITUCIONES TÉCNICO CIENTÍFICAS
- TEMPORADA DE LLUVIAS 2024 - 2025
- DOCUMENTOS NORMATIVOS
- INDICADOR COES SALUD

ANÁLISIS DE EVENTOS CON REPERCUSIÓN A LA SALUD



PERÚ

Ministerio
de Salud



DIGERD

Dirección General de Gestión del Riesgo
de Desastres y Defensa Nacional en Salud



EVENTOS DE EMERGENCIAS Y DESASTRES A NIVEL NACIONAL

GRÁFICA N°1- TOTAL DE EVENTOS REGISTRADOS A NIVEL NACIONAL DEL 04 AL 10 DE ABRIL 2025



GRÁFICO N°2 – TIPO DE EVENTOS REGISTRADOS A NIVEL NACIONAL DEL 04 AL 10 DE ABRIL 2025



FUENTE: SIREED

TIPO DE EVENTOS Y DAÑOS A LA SALUD DE LAS PERSONAS

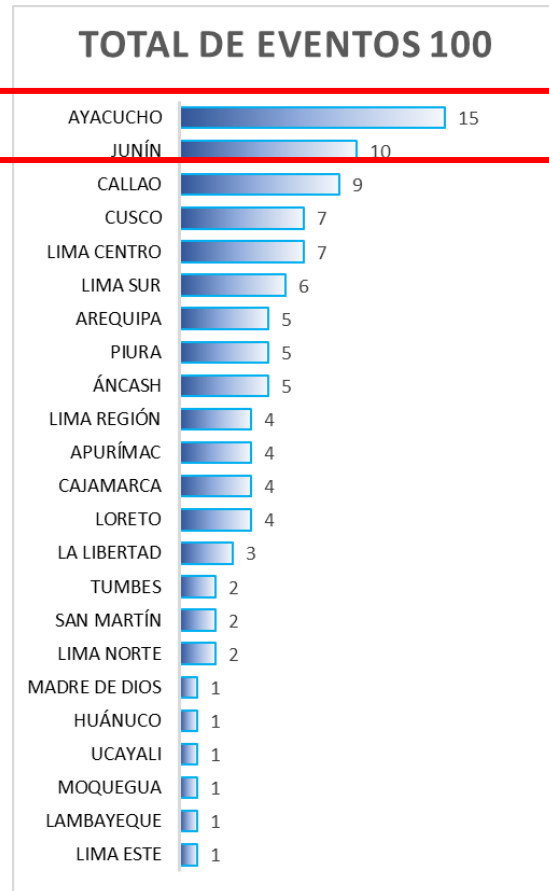
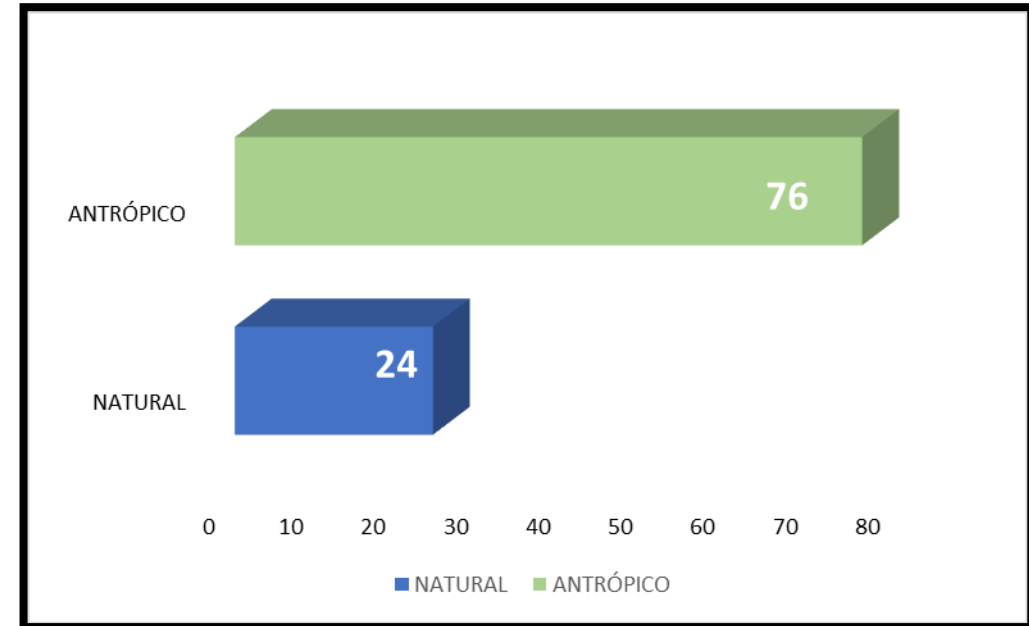
GRÁFICA N°03 PORCENTAJE DE EVENTOS REGISTRADOS A NIVEL NACIONAL DEL 04 AL 10 DE ABRIL 2025

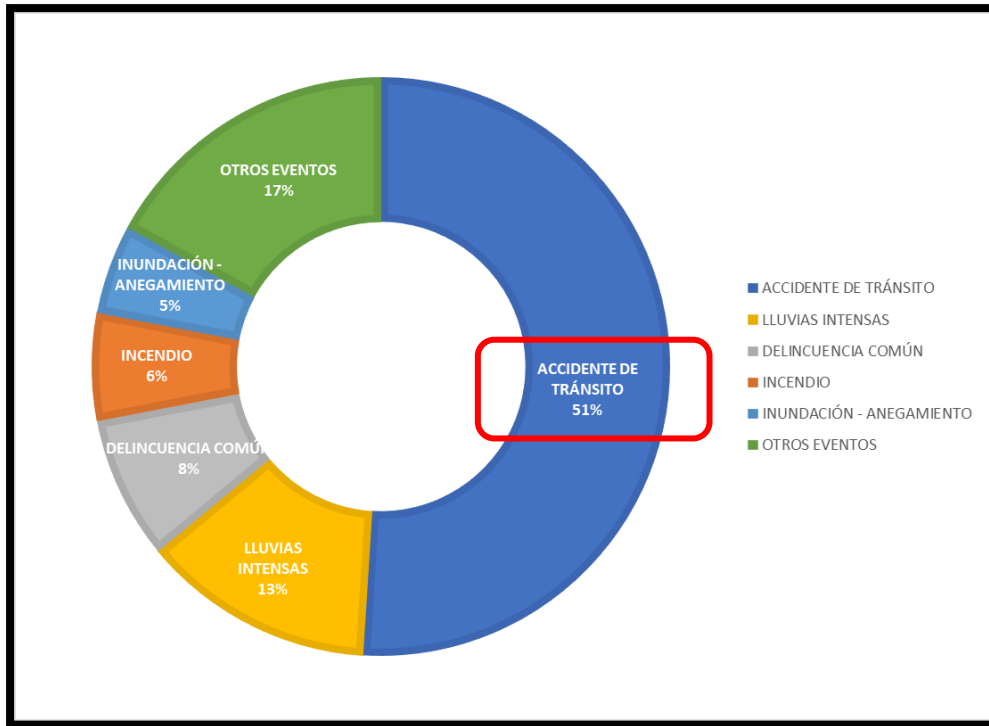

GRÁFICA N°4 y N°5 - CANTIDAD DE DAÑOS A LA SALUD DE LAS PERSONAS POR REGIÓN DEL 04 AL 10 DE ABRIL 2025

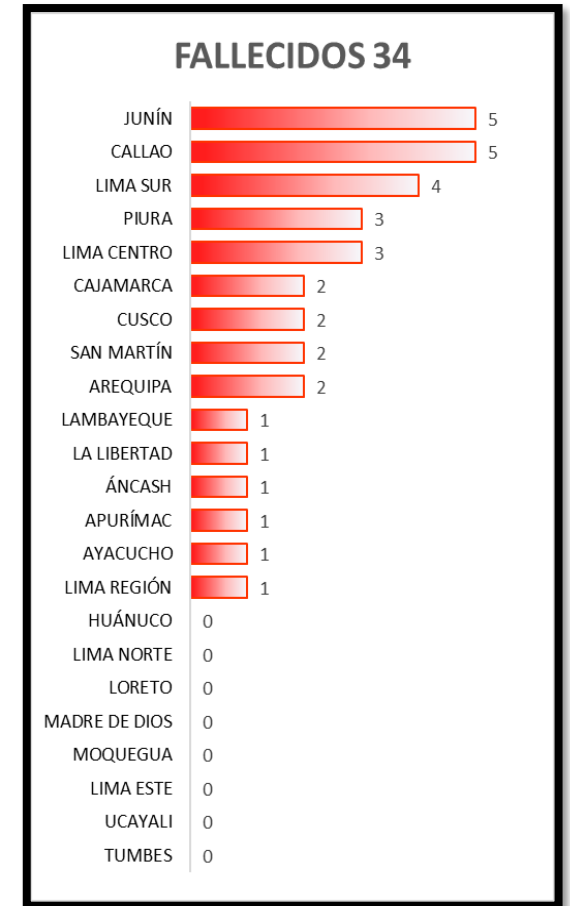
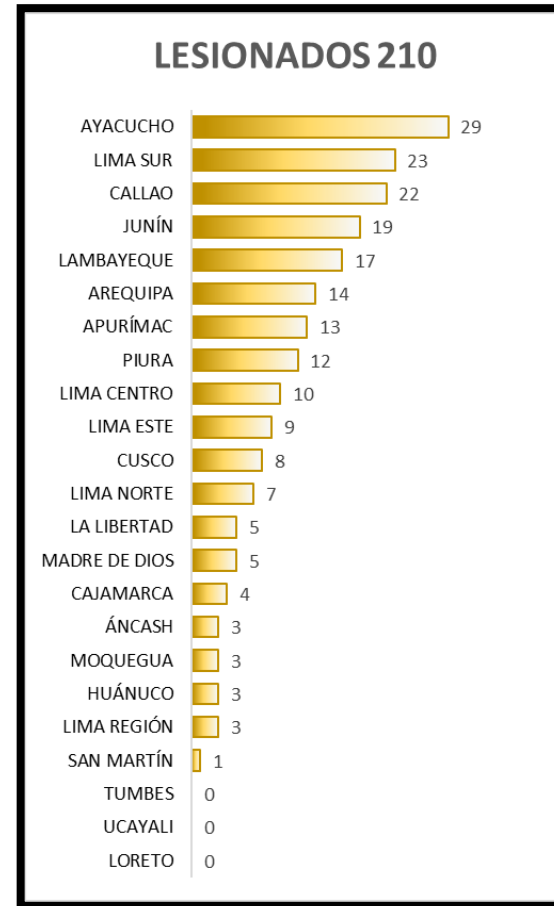

FUENTE: SIREED

DAÑOS A LA SALUD DE LAS PERSONAS

GRÁFICO N°6- DISTRIBUCIÓN DEL IMPACTO A LA SALUD DE LAS PERSONAS POR EVENTOS DE EMERGENCIAS Y DESASTRES

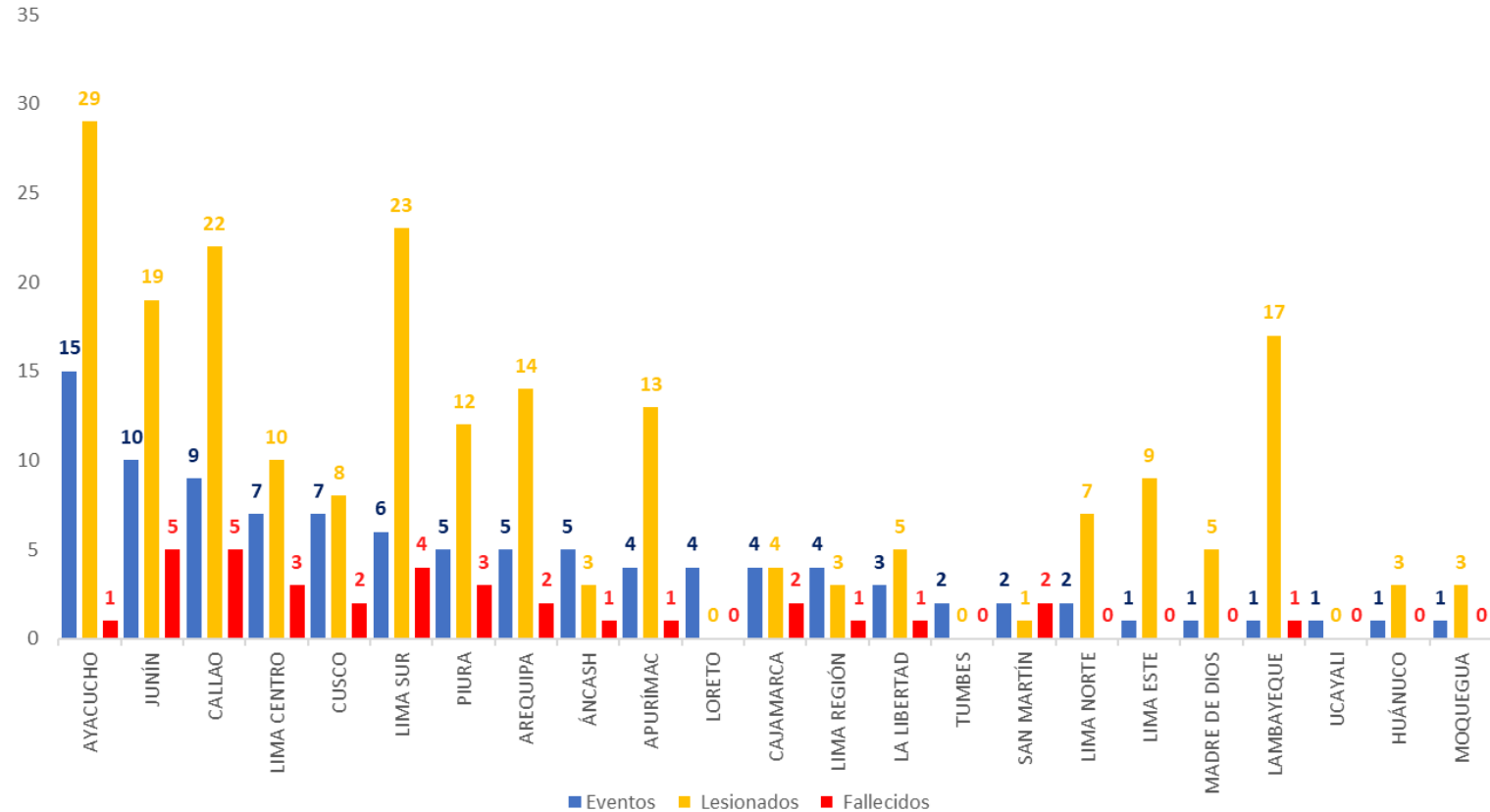

FUENTE: SIREED

REPORTES DE EVENTOS SIREED

PERÚ Ministerio de Salud
 Viceministerio de Salud Pública
 Dirección General de Gestión del Riesgo de Desastres y Defensa Nacional en Salud

REPORTE DE EVENTO N° 4147 - 2025 - COES SALUD - DIGERD
 FECHA DE ACTUALIZACIÓN: 10/04/2025 14:57 HORAS
 COMPLEMENTARIO: ACCIDENTE DE TRÁNSITO - LIMA
 FECHA DE EVENTO: 03 DE ABRIL DEL 2025, A LAS 14:12 HORAS
 NIVEL 1

I. DESCRIPCIÓN

MEDIANTE EL REPORTE DE BRIGADISTA Y RESPONSABLE DE GRD DE RIS PACHACAMAC SE REPORTÓ UN ACCIDENTE DE TRÁNSITO (ACCIDENTE DESPISTE DE MOTOTAXI - TRANSPORTANDO ESCOLARES) QUE OCASIONA DAÑOS A LA SALUD DE MÚLTIPLES PERSONAS. LESIONADOS FUERON EVACUADOS A IPRESS DE LA LOCALIDAD.

II. UBICACIÓN

DEPARTAMENTO	PROVINCIA	DISTRITO
LIMA	LIMA	PACHACAMAC

LUGAR: AV. SAN JUDAS TADEO CON AV. UNIÓN, PACHACAMAC

III. DAÑOS A LA SALUD

LESIONADOS	:8
- HOSPITALIZADO	:4
- ALTA	:4
FALLECIDOS	:3
DESAPARECIDOS	:0
IPRESS AFECTADAS OPERATIVAS	:0
IPRESS AFECTADAS INOPERATIVAS	:0
SEDES ADMINISTRATIVAS AFECTADAS OPERATIVAS	:0
SEDES ADMINISTRATIVAS AFECTADAS INOPERATIVAS	:0
OFERTA MÓVIL AFECTADAS OPERATIVAS	:0
OFERTA MÓVIL AFECTADAS INOPERATIVAS	:0

IV. RECURSOS MOVILIZADOS

BRIGADISTAS	:0
EQUIPOS MÉDICOS DE EMERGENCIA(E.M.T.)	:0
PERSONAL DE SALUD	:0
AMBULANCIAS	:3
MEDICAMENTOS E INSUMOS	:0
EQUIPO TÉCNICO	:0

CREADO POR: DIRIS LIMA SUR, DIRIS LIMA SUR
 ACTUALIZADO POR: DIRIS LIMA SUR, DIRIS LIMA SUR
[HTTP://SIREED.MINSA.GOB.PE](http://sireed.minsa.gob.pe)
COESALUD@MINSA.GOB.PE

AV. SAN FELIPE N° 1116
 JESÚS MARÍA - LIMA 11, PERÚ
 TELF. (511) 611 9930
 COE SALUD: 611 9933

PERÚ Ministerio de Salud
 Viceministerio de Salud Pública
 Dirección General de Gestión del Riesgo de Desastres y Defensa Nacional en Salud

REPORTE DE EVENTO N° 4210 - 2025 - COES SALUD - DIGERD
 FECHA DE ACTUALIZACIÓN: 10/04/2025 17:49 HORAS
 COMPLEMENTARIO: ACCIDENTE DE TRÁNSITO - LAMBAYEQUE
 FECHA DE EVENTO: 05 DE ABRIL DEL 2025, A LAS 23:40 HORAS
 NIVEL 1

I. DESCRIPCIÓN

ACCIDENTE DE TRÁNSITO EN SECTOR DE PORTACHUELO, REGIÓN LAMBAYEQUE, ENTRE BUS INTERPROVINCIAL Y UN TRÁILER, OCASIONA LA MUERTE DE UNA PERSONA Y MÚLTIPLES HERIDOS.

II. UBICACIÓN

DEPARTAMENTO	PROVINCIA	DISTRITO
LAMBAYEQUE	LAMBAYEQUE	OLMOS

LUGAR: PORTACHUELO OLMOS LAMBAYEQUE

III. DAÑOS A LA SALUD

LESIONADOS	:17
- HOSPITALIZADO	:5
- ALTA	:12
FALLECIDOS	:1
DESAPARECIDOS	:0
IPRESS AFECTADAS OPERATIVAS	:0
IPRESS AFECTADAS INOPERATIVAS	:0
SEDES ADMINISTRATIVAS AFECTADAS OPERATIVAS	:0
SEDES ADMINISTRATIVAS AFECTADAS INOPERATIVAS	:0
OFERTA MÓVIL AFECTADAS OPERATIVAS	:0
OFERTA MÓVIL AFECTADAS INOPERATIVAS	:0

IV. RECURSOS MOVILIZADOS

BRIGADISTAS	:0
EQUIPOS MÉDICOS DE EMERGENCIA(E.M.T.)	:0
PERSONAL DE SALUD	:3
AMBULANCIAS	:3
MEDICAMENTOS E INSUMOS	:0
EQUIPO TÉCNICO	:0

CREADO POR: REGION LAMBAYEQUE, REGION LAMBAYEQUE
 ACTUALIZADO POR: REGION LAMBAYEQUE, REGION LAMBAYEQUE
[HTTP://SIREED.MINSA.GOB.PE](http://sireed.minsa.gob.pe)
COESALUD@MINSA.GOB.PE

AV. SAN FELIPE N° 1116
 JESÚS MARÍA - LIMA 11, PERÚ
 TELF. (511) 611 9930
 COE SALUD: 611 9933

FUENTE: SIREED

REPORTES DE EVENTOS SIREED

PERÚ Ministerio de Salud
 Viceministerio de Salud Pública
 Dirección General de Gestión del Riesgo de Desastres y Defensa Nacional en Salud

REPORTE DE EVENTO N° 4238 - 2025 - COES SALUD - DIGERD
 FECHA DE ACTUALIZACIÓN: 07/04/2025 19:59 HORAS
 COMPLEMENTARIO: ACCIDENTE DE TRÁNSITO - LIMA
 FECHA DE EVENTO: 07 DE ABRIL DEL 2025, A LAS 05:47 HORAS
 NIVEL 1

I. DESCRIPCIÓN

COLISIÓN ENTRE VEHÍCULO DE TRANSPORTE PÚBLICO CON PASAJEROS Y VEHÍCULO DE CARGA PESADA

II. UBICACIÓN

DEPARTAMENTO	PROVINCIA	DISTRITO
LIMA	LIMA	LURIGANCHO

LUGAR: AUTOPISTA RAMIRO PRIALE KM 8

III. DAÑOS A LA SALUD

LESIONADOS	:9
- HOSPITALIZADO	:9
- ALTA	:0
FALLECIDOS	:0
DESAPARECIDOS	:0
IPRESS AFECTADAS OPERATIVAS	:0
IPRESS AFECTADAS INOPERATIVAS	:0
SEDES ADMINISTRATIVAS AFECTADAS OPERATIVAS	:0
SEDES ADMINISTRATIVAS AFECTADAS INOPERATIVAS	:0
OFERTA MÓVIL AFECTADAS OPERATIVAS	:0
OFERTA MÓVIL AFECTADAS INOPERATIVAS	:0

CREADO POR: DIRIS LIMA ESTE, DIRIS LIMA ESTE
 ACTUALIZADO POR: DIRIS LIMA ESTE, DIRIS LIMA ESTE

[HTTP://SIREED.MINSA.GOB.PE](http://SIREED.MINSA.GOB.PE)
COESALUD@MINSA.GOB.PE

AV. SAN FELIPE N° 1116
 JESÚS MARÍA - LIMA 11, PERÚ
 TELF. (511) 611 9930
 COE SALUD: 611 9933

PERÚ Ministerio de Salud
 Viceministerio de Salud Pública
 Dirección General de Gestión del Riesgo de Desastres y Defensa Nacional en Salud

REPORTE DE EVENTO N° 4311 - 2025 - COES SALUD - DIGERD
 FECHA DE ACTUALIZACIÓN: 09/04/2025 11:24 HORAS
 COMPLEMENTARIO: ACCIDENTE DE TRÁNSITO - AYACUCHO
 FECHA DE EVENTO: 09 DE ABRIL DEL 2025, A LAS 07:20 HORAS
 NIVEL 1

I. DESCRIPCIÓN

SE REPORTA ACCIDENTE DE TRÁNSITO VOLCADURA DE UNA CAMIONETA OCASIONANDO DAÑOS A LA SALUD.

II. UBICACIÓN

DEPARTAMENTO	PROVINCIA	DISTRITO
AYACUCHO	HUAMANGA	ACOCRO

LUGAR: ACOCRO

III. DAÑOS A LA SALUD

LESIONADOS	:16
- HOSPITALIZADO	:2
- ALTA	:14
FALLECIDOS	:0
DESAPARECIDOS	:0
IPRESS AFECTADAS OPERATIVAS	:0
IPRESS AFECTADAS INOPERATIVAS	:0
SEDES ADMINISTRATIVAS AFECTADAS OPERATIVAS	:0
SEDES ADMINISTRATIVAS AFECTADAS INOPERATIVAS	:0
OFERTA MÓVIL AFECTADAS OPERATIVAS	:0
OFERTA MÓVIL AFECTADAS INOPERATIVAS	:0

IV. RECURSOS MOVILIZADOS

BRIGADISTAS	:0
EQUIPOS MÉDICOS DE EMERGENCIA(E.M.T.)	:0
PERSONAL DE SALUD	:6
AMBULANCIAS	:2
MEDICAMENTOS E INSUMOS	:0
EQUIPO TÉCNICO	:0

CREADO POR: AYACUCHO, RED HUAMANGA
 ACTUALIZADO POR: AYACUCHO, RED HUAMANGA

[HTTP://SIREED.MINSA.GOB.PE](http://SIREED.MINSA.GOB.PE)
COESALUD@MINSA.GOB.PE

AV. SAN FELIPE N° 1116
 JESÚS MARÍA - LIMA 11, PERÚ
 TELF. (511) 611 9930
 COE SALUD: 611 9933

FUENTE: SIREED

REPORTES DE EVENTOS SIREED

PERÚ Ministerio de Salud
 Viceministerio de Salud Pública
 Dirección General de Gestión del Riesgo de Desastres y Defensa Nacional en Salud

REPORTE DE EVENTO N° 4300 - 2025 - COES SALUD - DIGERD
 FECHA DE ACTUALIZACIÓN: 09/04/2025 10:20 HORAS
 COMPLEMENTARIO: INTOXICACIÓN - JUNÍN
 FECHA DE EVENTO: 08 DE ABRIL DEL 2025, A LAS 14:55 HORAS
 NIVEL 1

I. DESCRIPCIÓN

LOS ESCOLARES BENEFICIARIOS DEL PROGRAMA WUASI MIKUNA, LUEGO DE CONSUMIR ALIMENTOS PRESENTARON MALESTAR ESTOMACAL.

II. UBICACIÓN

DEPARTAMENTO	PROVINCIA	DISTRITO
JUNÍN	JAUJA	ACOLLA

LUGAR: I. E. INGA GARCIALAZO

PERÚ Ministerio de Salud
 Viceministerio de Salud Pública
 Dirección General de Gestión del Riesgo de Desastres y Defensa Nacional en Salud

REPORTE DE EVENTO N° 4288 - 2025 - COES SALUD - DIGERD
 FECHA DE ACTUALIZACIÓN: 09/04/2025 09:39 HORAS
 COMPLEMENTARIO: INTOXICACIÓN - JUNÍN
 FECHA DE EVENTO: 08 DE ABRIL DEL 2025, A LAS 10:30 HORAS
 NIVEL 2

I. DESCRIPCIÓN

ESCOLARES DE LA I. E. LUIS MARAVI SEGURA, BENEFICIARIOS DEL PROGRAMA WASI MIKUNA, SE INTOXICARON AL CONSUMIR ALIMENTOS COMO (HABAS CON CONSERVA/ ATÚN Y AVENA), PROVOCANDOLES DAÑOS A LA SALUD.

II. UBICACIÓN

DEPARTAMENTO	PROVINCIA	DISTRITO
JUNÍN	CHUPACA	CHUPACA

LUGAR: I. E. LUIS MARAVI SEGURA - SECTOR VISTA ALEGRE

III. DAÑOS A LA SALUD

LESIONADOS	:7
- HOSPITALIZADO	:1
- ALTA	:7
FALLECIDOS	:0
DESAPARECIDOS	:0
IPRESS AFECTADAS OPERATIVAS	:0
IPRESS AFECTADAS INOPERATIVAS	:0
SEDES ADMINISTRATIVAS AFECTADAS OPERATIVAS	:0
SEDES ADMINISTRATIVAS AFECTADAS INOPERATIVAS	:0
OFERTA MÓVIL AFECTADAS OPERATIVAS	:0
OFERTA MÓVIL AFECTADAS INOPERATIVAS	:0

III. DAÑOS A LA SALUD

LESIONADOS	:11
- HOSPITALIZADO	:11
- ALTA	:11
FALLECIDOS	:0
DESAPARECIDOS	:0
IPRESS AFECTADAS OPERATIVAS	:0
IPRESS AFECTADAS INOPERATIVAS	:0
SEDES ADMINISTRATIVAS AFECTADAS OPERATIVAS	:0
SEDES ADMINISTRATIVAS AFECTADAS INOPERATIVAS	:0
OFERTA MÓVIL AFECTADAS OPERATIVAS	:0
OFERTA MÓVIL AFECTADAS INOPERATIVAS	:0

IV. RECURSOS MOVILIZADOS

BRIGADISTAS	:2
EQUIPOS MÉDICOS DE EMERGENCIA(E.M.T.)	:0
PERSONAL DE SALUD	:0
AMBULANCIAS	:0
MEDICAMENTOS E INSUMOS	:0
EQUIPO TÉCNICO	:6

CREADO POR: REGION JUNIN, REGION JUNIN
 ACTUALIZADO POR: REGION JUNIN, REGION JUNIN
 CERRADO POR: A.L.M.P.

[HTTP://SIREED.MINSA.GOB.PE](http://SIREED.MINSA.GOB.PE)
 COESALUD@MINSA.GOB.PE

AV. SAN FELIPE N° 1116
 JESÚS MARÍA - LIMA 11, PERÚ
 TELF. (511) 611 9930
 COE SALUD: 611 9933

CREADO POR: REGION JUNIN, REGION JUNIN
 ACTUALIZADO POR: REGION JUNIN, REGION JUNIN
 CERRADO POR: A.L.M.P.

[HTTP://SIREED.MINSA.GOB.PE](http://SIREED.MINSA.GOB.PE)
 COESALUD@MINSA.GOB.PE

AV. SAN FELIPE N° 1116
 JESÚS MARÍA - LIMA 11, PERÚ
 TELF. (511) 611 9930
 COE SALUD: 611 9933

FUENTE: SIREED

MONITOREO DE INSTITUCIONES TÉCNICO CIENTÍFICAS



PERÚ

Ministerio
de Salud



DIGERD

Dirección General de Gestión del Riesgo
de Desastres y Defensa Nacional en Salud



ESTUDIO NACIONAL DEL FENÓMENO “EL NIÑO”

COMISIÓN MULTISECTORIAL ENCARGADA
DEL ESTUDIO NACIONAL DEL FENÓMENO “EL NIÑO” –
ENFEN
Decreto Supremo N° 007-2017-PRODUCE



ESTUDIO NACIONAL DEL
FENÓMENO “EL NIÑO”

“Año de la recuperación y consolidación de la economía peruana”

COMUNICADO OFICIAL ENFEN N°03-2025
14 de marzo de 2025

Estado del sistema de alerta: Vigilancia de El Niño Costero¹

RESUMEN EJECUTIVO



ENFEN mantiene el estado del “sistema de alerta ante El Niño Costero y La Niña Costera” en “Vigilancia de El Niño Costero” en la región Niño 1+2 debido a que la condición cálida débil se mantendría hasta abril de 2025. De mayo a octubre, son más probables las condiciones neutras. En el Pacífico central (3.4), es más probable la condición neutra de marzo a octubre de 2025.



Para marzo-mayo de 2025, hay una mayor probabilidad de lluvias, de normal a sobre lo normal en la costa norte y la sierra norte occidental. Es probable la ocurrencia de lluvias de moderada a fuerte intensidad en lo que resta de marzo.



En la zona norte de la Región Hidrográfica del Pacífico, se prevé que los caudales de los ríos oscilen entre normal a muy sobre lo normal. Los ríos Tumbes y Piura se presentarían caudales muy sobre lo normal en marzo. En las zonas centro y sur, se esperan caudales entre normales a sobre lo normal, destacando la condición sobre lo normal en los ríos Rímac y Chillón para marzo. En la Región Hidrográfica del Titicaca, predominarían caudales en el rango normal a muy sobre lo normal. No se descartan crecidas repentinas en los ríos de la costa.



Para las próximas semanas se espera que la anchoveta en el norte centro, mantenga una disminución progresiva de los procesos de maduración y desove conforme a su patrón histórico. Se prevé que continúe la disponibilidad de jurel, caballa y bonito a lo largo del litoral peruano, de acuerdo con su estacionalidad.



Se recomienda a los tomadores de decisiones y a la población en general tener en cuenta los escenarios de riesgo basados en los avisos meteorológicos y pronósticos estacionales. Esto con la finalidad de adoptar medidas que correspondan para la preparación y reducción del riesgo de desastres, ante las actuales condiciones oceánicas-atmosféricas que afectan a la costa y vertiente occidental del territorio nacional.

COMISIÓN MULTISECTORIAL ENCARGADA
DEL ESTUDIO NACIONAL DEL FENÓMENO “EL NIÑO” –
ENFEN
Decreto Supremo N° 007-2017-PRODUCE



ESTUDIO NACIONAL DEL
FENÓMENO “EL NIÑO”

“Año de la recuperación y consolidación de la economía peruana”



Figura 1. Distribución de las anomalías de la Temperatura Superficial del Mar (TSM) en el Pacífico tropical y ubicación de las regiones Niño 3.4, en el centro del Pacífico, y Niño 1+2, frente a la costa peruana, delimitadas con recuadros de color negro. Arriba: promedio de las anomalías de la TSM en el Pacífico tropical para febrero 2025; abajo: promedio de las anomalías de la TSM para el 1-13 de marzo de 2025. Fuente: OSTIA.

FUENTE: ENFEN



PERÚ
Ministerio de Salud

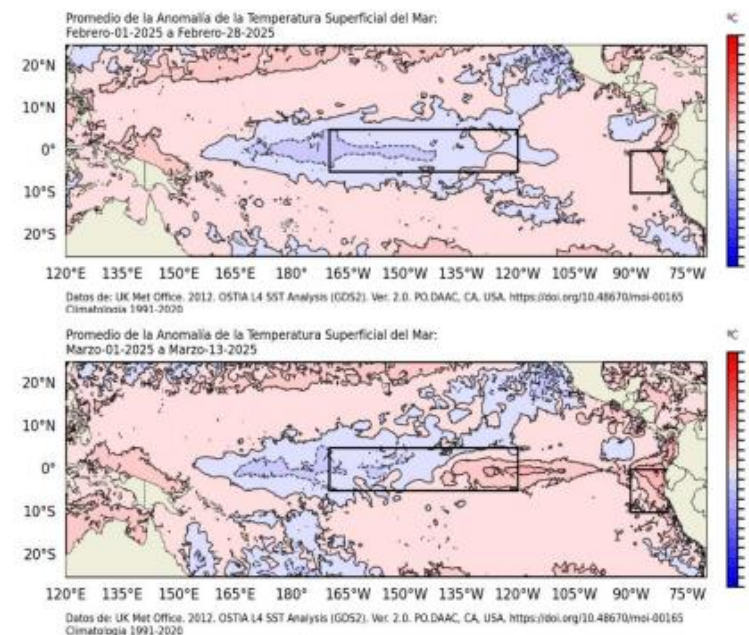

DIGERD
Dirección General de Gestión del Riesgo
de Desastres y Defensa Nacional en Salud



SERVICIO NACIONAL DE METEOROLOGÍA E HIDROLOGÍA - SENAMHI

DIRECCIÓN GENERAL DE GESTIÓN DEL RIESGO DE DESASTRES Y DEFENSA NACIONAL EN SALUD

AVISO N° 710- 2025 – COES SALUD – DIGERD – MINSA
AVISO DE CORTO PLAZO ANTE LLUVIAS INTENSAS
NIVEL NARANJA

AVISO N° 100 - 2025 - SENAMHI

Fecha de inicio	Jueves 10 de abril 2025 - 13:00 horas
Duración	Corto plazo – 24 horas

Estos avisos indican la posibilidad de ocurrencia de lluvias intensas para las siguientes 24 horas.

SIERRA: Se esperan precipitaciones localizadas de moderada a fuerte intensidad, acompañadas de descargas eléctricas y ráfagas de viento, principalmente en la sierra norte; y de moderada intensidad en la zona centro-sur. Además, se prevé la ocurrencia de granizo en zonas ubicadas sobre los 3000 m s. n. m. y nieve por encima de los 4000 m s. n. m. de la sierra centro y sur.

SELVA: Se prevé la ocurrencia de lluvias localizadas y/o chubascos de moderada a fuerte intensidad acompañadas de descargas eléctricas y ráfagas de viento, principalmente en la selva norte; y de moderada intensidad en la selva centro-sur.

COSTA: Se prevé lluvia localizada de Guardado en \\nally\F5_DIGERD_007 extremo de la costa norte (Tumbes y Piura). Además, se prevén lluvias localizadas principalmente en horas de la noche/madrugada, para el resto de la costa norte.

NIVEL NARANJA
 AMAZONAS, CAJAMARCA, LA LIBERTAD, LORETO, PIURA Y TUMBES.

NIVEL AMARILLO
 AMAZONAS, ÁNCASH, APURIMAC, AYACUCHO, CAJAMARCA, CUSCO, HUANCAMELICA, HUÁNUCO, JUNÍN, LA LIBERTAD, LAMBAYEQUE, LIMA, LORETO, PASCO, PIURA, PUNO, TUMBES Y UCAYALI.

DIRECCIÓN GENERAL DE GESTIÓN DEL RIESGO DE DESASTRES Y DEFENSA NACIONAL EN SALUD

AVISO N° 713 – 2025 – COES SALUD – DIGERD – MINSA
INCREMENTO DE TEMPERATURA DIURNA EN LA SIERRA CENTRO Y SUR
NIVEL NARANJA

AVISO METEOROLÓGICO N° 117 – 2025 – SENAMHI

Fecha de emisión	Jueves, 10 de Abril de 2025
Fecha de inicio	Sábado, 12 de Abril de 2025 a las 12:00 horas
Fecha de final	Lunes, 14 de Abril de 2025 a las 23:59 horas
Duración	59 horas

El SENAMHI informa que, desde el sábado 12 al lunes 14 de abril, se presentará el incremento de la temperatura diurna, de fuerte a extrema intensidad, en la sierra. Además, se espera escasa nubosidad hacia el mediodía, incremento de la radiación ultravioleta (UV) y ráfagas de viento con velocidades cercanas a los 35 km/h, especialmente por la tarde, y no se descarta la posibilidad de precipitaciones aisladas.

SÁBADO 12 El sábado 12 de abril se prevén temperaturas máximas entre 24°C y 30°C en la sierra centro y valores entre los 25°C y 30°C en la sierra sur.	DOMINGO 13 El domingo 13 de abril se prevén temperaturas máximas entre 24°C y 30°C en la sierra centro y valores entre los 20°C y 29°C en la sierra sur.	LUNES 14 El lunes 14 de abril se prevén temperaturas máximas entre 24°C y 30°C en la sierra centro y valores entre los 25°C y 31°C en la sierra sur.
--	--	--

NIVEL NARANJA

NIVEL AMARILLO
 AREQUIPA, AYACUCHO, HUANCAMELICA, ICA Y LIMA.

DIRECCIÓN GENERAL DE GESTIÓN DEL RIESGO DE DESASTRES Y DEFENSA NACIONAL EN SALUD

AVISO N° 710 - 2025 – COES SALUD – DIGERD – MINSA
AVISO DE CORTO PLAZO ANTE POSIBLE ACTIVACIÓN DE QUEBRADAS
NIVEL ROJO

AVISO N° 100- 2025 - SENAMHI

Fecha de inicio	Jueves 10 de abril 2025 - 13:00 horas
Duración	Corto plazo – 24 horas

Estos avisos indican la posibilidad de activación de quebradas asociada a las lluvias pronosticadas para las siguientes 24 horas (aviso de corto plazo), considerando la lluvia de los 7 días antecedentes y la susceptibilidad a movimientos en masa.

En el contexto de estos avisos, la activación de quebradas (o huaycos) se refiere a los flujos de agua y movimientos en masa rápidos en quebradas o cuencas pequeñas resultantes de la acción de las lluvias precedentes y actuales y las condiciones geológicas. Incluye flujos de lodo, crecidas de detritos, y flujo de detritos.

Peligro:
 Posibilidad de activación de quebradas de severidad extrema ocasionado por lluvias intensas en áreas inestables.

Recomendación:
 Revisar procedimientos de emergencia. Reprogramar actividades en áreas expuestas al impacto de activación de quebradas. Proteger bienes y viviendas. Estar atentos a la información oficial y seguir instrucciones de las autoridades competentes.

ZONAS ALERTADAS
NIVEL ROJO
 LA LIBERTAD

NIVEL NARANJA
 AMAZONAS, CAJAMARCA, HUANCAMELICA, JUNÍN, LA LIBERTAD, LAMBAYEQUE, PIURA Y TUMBES

NIVEL AMARILLO
 AMAZONAS, ÁNCASH, APURIMAC, AYACUCHO, CAJAMARCA, CUSCO, HUANCAMELICA, HUÁNUCO, JUNÍN, LA LIBERTAD, LAMBAYEQUE, LIMA, LORETO, PASCO, PIURA Y TUMBES.

FUENTE: SENAMHI

EVENTOS SÍSMICOS A NIVEL NACIONAL



GRÁFICO N°07- CANTIDAD DE EVENTOS SÍSMICOS A NIVEL NACIONAL

Rango de alerta: ● < M4.5 ● de M4.5 a M6.0 ● > M6.0

TOTAL DE SISMOS: 17

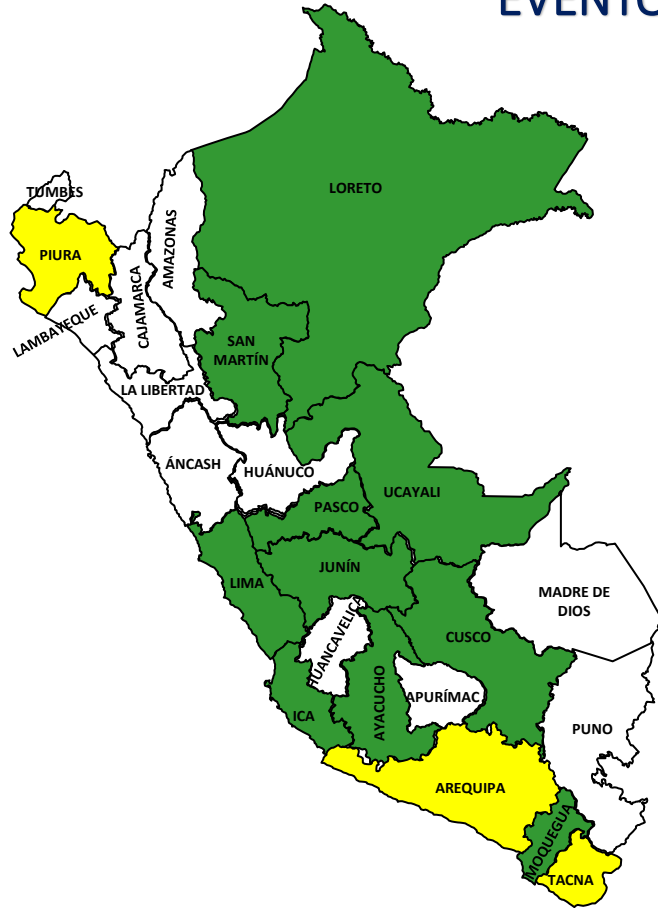
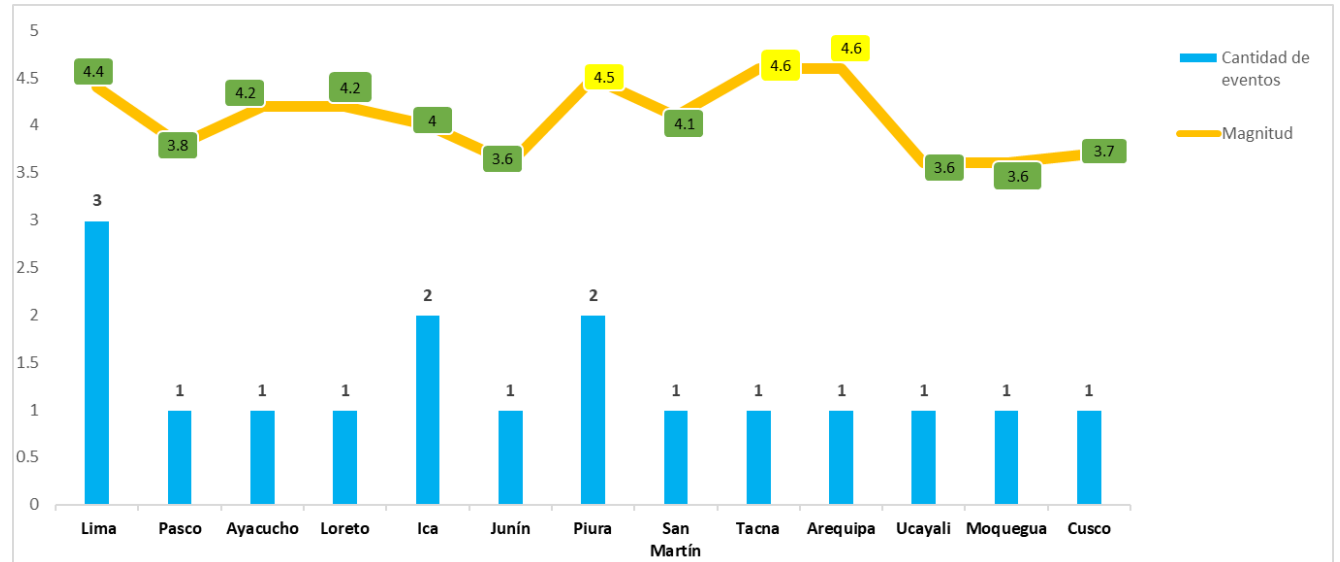

Del 04 al 10 de abril del 2025

FUENTE: IGP

MONITOREO VULCANOLÓGICO



FUENTE: IGP

PERÚ Ministerio del Ambiente IGP Instituto Geofísico del Perú

BOLETÍN VULCANOLÓGICO SABANCAYA

IGP/CENVUL-SAB/BV 2025-0014
Análisis: 31 de marzo-6 de abril de 2025
Fecha de emisión: 7 de abril de 2025

NIVEL DE ALERTA: Naranja

PERÚ Ministerio del Ambiente IGP Instituto Geofísico del Perú

BOLETÍN VULCANOLÓGICO UBINAS

IGP/CENVUL-UBI/BV 2025-0006
Análisis: 1-31 de marzo de 2025
Fecha de emisión: 1 de abril de 2025

NIVEL DE ALERTA: Verde

<https://www.igp.gob.pe/servicios/centro-vulcanologico-nacional/productos-boletines>

TEMPORADA DE LLUVIAS 2024 - 2025

MONITOREO DE DAÑOS EN TEMPORADA DE LLUVIAS 2024 - 2025

TEMPORADA DE LLUVIAS 2024 - 2025							
CONSOLIDADO DE IPRESS AFECTADAS POR DEPARTAMENTOS AL 10/04/2025							
N°	Departamento	IPRESS afectadas operativas - MINSA			IPRESS afectados inoperativos - MINSA		
		Total IPRESS Afectadas Operativas	2024	2025	Total IPRESS Afectadas Inoperativas	2024	2025
1	LIMA	78	9	69	0	0	0
2	PIURA	66	0	66	0	0	0
3	JUNÍN	60	25	35	0	0	0
4	CAJAMARCA	60	8	52	1	0	1
5	ÁNCASH	59	13	46	0	0	0
6	LAMBAYEQUE	58	26	32	1	0	1
7	LA LIBERTAD	54	2	52	0	0	0
8	AREQUIPA	53	0	53	0	0	0
9	AYACUCHO	45	14	31	0	0	0
10	CUSCO	44	13	31	0	0	0
11	PASCO	41	2	39	0	0	0
12	HUANCAVELICA	39	10	29	0	0	0
13	HUÁNUCO	28	5	23	0	0	0
14	TUMBES	22	0	22	0	0	0
15	AMAZONAS	15	3	12	0	0	0
16	LORETO	14	1	13	11	0	11
17	UCAYALI	14	1	13	32	0	32
18	MOQUEGUA	12	0	12	0	0	0
19	APURIMAC	8	0	8	5	0	5
20	PUNO	7	1	6	1	0	1
21	MADRE DE DIOS	7	1	6	0	0	0
22	ICA	6	0	6	0	0	0
23	SAN MARTÍN	6	5	1	0	0	0
24	CALLAO	2	0	2	0	0	0
25	TACNA	1	0	1	0	0	0
TOTAL		799	139	660	51	0	51
TOTAL GENERAL	Total IPRESS Afectadas Operativas		799		Total IPRESS Afectadas Inoperativas		51



MONITOREO DE DAÑOS EN TEMPORADA DE LLUVIAS 2024 - 2025

TEMPORADA DE LLUVIAS 2024 - 2025							
CONSOLIDADO DE DAÑOS A LA SALUD DE LAS PERSONAS POR DEPARTAMENTO AL 10/04/2025							
N°	Departamento	Lesionados		Fallecidos		Desaparecidos	
		2024	2025	2024	2025	2024	2025
1	LA LIBERTAD	0	18	0	12	0	0
2	JUNIN	16	24	5	5	1	0
3	AYACUCHO	0	18	1	5	0	0
4	PIURA	0	0	0	0	0	0
5	CUSCO	9	22	4	5	0	0
6	MADRE DE DIOS	0	0	0	0	0	0
7	PASCO	0	10	0	4	0	0
8	UCAYALI	0	1	0	1	0	4
9	PUNO	0	16	2	19	0	2
10	SAN MARTIN	0	0	1	1	0	0
11	TACNA	0	1	0	0	0	0
12	ANCASH	2	23	2	3	0	0
13	CAJAMARCA	0	11	1	6	0	1
14	HUANCAVELICA	0	2	2	2	0	0
15	HUANUCO	1	9	1	6	1	0
16	LIMA PROVINCIAS	0	57	0	6	0	1
17	LIMA METROPOLITANA	0	1	0	0	0	0
18	LORETO	3	1	1	5	0	0
19	MOQUEGUA	0	0	0	1	0	0
20	APURIMAC	15	32	11	10	0	2
21	AREQUIPA	2	1	3	2	0	0
22	LAMBAYEQUE	0	0	0	0	0	0
23	AMAZONAS	0	12	0	0	0	0
24	ICA	0	0	0	0	0	0
25	TUMBES	0	0	0	0	0	0
TOTAL		48	259	34	93	2	10
TOTAL GENERAL		307		127		12	



MONITOREO DE ACCIONES EN TEMPORADA DE LLUVIAS 2024 - 2025

TEMPORADA DE LLUVIAS 2024 - 2025									
CONSOLIDADO DE RECURSOS HUMANOS MOVILIZADOS POR DEPARTAMENTO AL 10/04/2025									
N°	Departamento	Alta Dirección - Nivel Central	Equipo Técnico - Nivel Central	Personal de Salud - Nivel Regional		Equipo técnico - Nivel Regional		Brigadistas de Intervención Inicial - Nivel Regional	
		2025	2025	2024	2025	2024	2025	2024	2025
1	CUSCO	0	0	7	11	1	2	0	3
2	UCAYALI	1	2	0	0	0	0	0	20
3	HUANUCO	0	0	14	66	11	0	52	6
4	SAN MARTIN	0	0	17	1	7	7	10	1
5	LORETO	0	0	0	1	0	0	0	0
6	LA LIBERTAD	0	0	0	36	0	10	0	15
7	PASCO	0	0	0	4	0	0	0	2
8	AYACUCHO	0	0	1	17	0	0	0	4
9	AMAZONAS	0	0	0	15	5	7	3	0
10	PUNO	0	0	5	14	0	3	0	4
11	TACNA	0	0	0	0	0	0	0	0
12	MADRE DE DIOS	0	0	0	0	2	8	0	3
13	APURIMAC	0	0	12	19	0	1	0	35
14	HUANCAVELICA	0	0	2	0	0	0	0	0
15	ANCASH	0	0	4	7	3	0	11	58
16	JUNIN	0	0	22	32	14	17	21	23
17	CAJAMARCA	0	0	1	4	0	2	0	2
18	MOQUEGUA	0	0	0	4	0	0	0	0
19	LAMBAYEQUE	3	6	0	2	15	55	0	0
20	LIMA METROPOLITANA	0	0	0	0	0	0	0	0
21	LIMA PROVINCIAS	0	0	0	30	0	11	0	10
22	PIURA	0	0	0	0	0	0	0	0
23	AREQUIPA	0	0	0	1	0	0	0	0
24	ICA	0	0	0	14	0	1	0	4
25	TUMBES	1	2	0	0	0	2	0	0
TOTAL		5	10	85	278	58	126	97	190
TOTAL GENERAL		15		363		184		287	

TEMPORADA DE LLUVIAS 2024 - 2025			
CONSOLIDADO DE AMBULANCIAS MOVILIZADAS POR DEPARTAMENTO AL 10/04/2025			
N°	Departamento	Ambulancias	
		2024	2025
1	LA LIBERTAD	0	14
2	AYACUCHO	0	9
3	PASCO	0	2
4	TACNA	0	0
5	MADRE DE DIOS	0	0
6	SAN MARTIN	1	0
7	ANCASH	0	4
8	HUANCAVELICA	0	0
9	HUANUCO	5	13
10	LORETO	0	0
11	APURIMAC	5	4
12	CUSCO	3	2
13	JUNIN	0	4
14	LAMBAYEQUE	0	0
15	PIURA	0	0
16	UCAYALI	0	0
17	PUNO	0	2
18	CAJAMARCA	0	2
19	LIMA METROPOLITANA	0	0
20	LIMA PROVINCIAS	0	17
21	AMAZONAS	0	7
22	AREQUIPA	0	1
23	MOQUEGUA	0	1
24	ICA	0	0
25	TUMBES	0	0
TOTAL		14	82
TOTAL GENERAL		96	

RECURSOS MOVILIZADOS

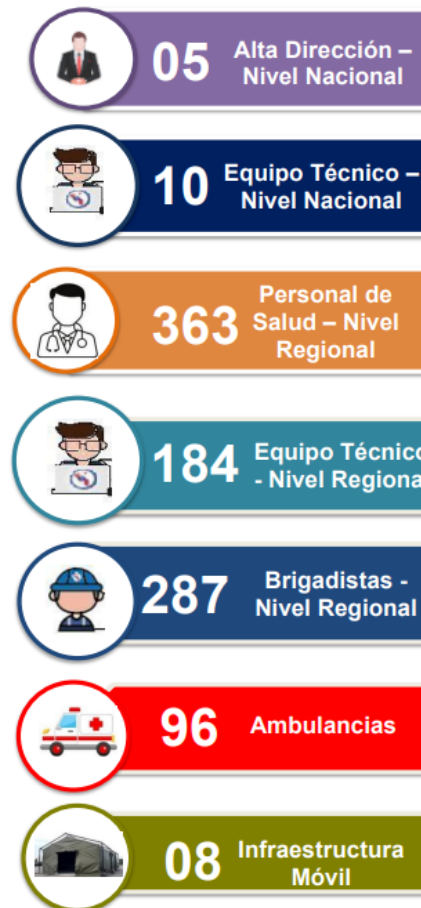

DOCUMENTOS NORMATIVOS VIGENTES



PERÚ

Ministerio
de Salud



DIGERD

Dirección General de Gestión del Riesgo
de Desastres y Defensa Nacional en Salud



DECLARATORIAS DE ESTADO DE EMERGENCIA

Ministerio de Salud

Viceministerio de Salud Pública

Dirección General de Gestión del Riesgo de Desastres y Defensa Nacional en Salud

DECLARATORIAS DE ESTADO DE EMERGENCIA VIGENTES

Microsoft Bing © 2025 TomTom. © 2025 Microsoft Corporation. @ OpenStreetMap Terms

[CLIC AQUÍ - NORMAS LEGALES](#)

DECRETO SUPREMO	MOTIVO	FECHA INICIO	FECHA FIN
D.S.Nº038-2025-PCM	POR IMPACTO DE DAÑOS A CONSECUENCIA DE INTENSAS PRECIPITACIONES PLUVIALES	22/03/2025	20/05/2025
D.S.Nº043-2025-PCM	POR IMPACTO DE DAÑOS A CONSECUENCIA DE INTENSAS PRECIPITACIONES PLUVIALES	05/04/2025	20/05/2025
D.S.Nº032-2025-PCM	POR IMPACTO DE DAÑOS A CONSECUENCIA DE GRAN INCENDIO URBANO	13/03/2025	11/05/2025
D.S.Nº033-2025-PCM	POR PELIGRO INMINENTE ANTE INTENSAS PRECIPITACIONES PLUVIALES	13/03/2025	11/05/2025

25
188
1220

Regiones
Provincias
Distritos

POR IMPACTO DE DAÑOS

POR PELIGRO INMINENTE

PRÓRROGA

D.S.Nº008-2025-PCM

NO REGISTRA

REGIÓN	PROVINCIAS	DISTRITOS
AYACUCHO	11	98
HUANCAVELICA	7	97
LIMA	10	96
AREQUIPA	8	84
LA LIBERTAD	12	84
HUANUCO	11	80
CAJAMARCA	12	78
ANCASH	21	77
PIURA	8	65
AMAZONAS	7	58
CUSCO	13	48
JUNIN	8	48
APURIMAC	7	45
Total	188	1220

DIGERD
Dirección General de Gestión del Riesgo de Desastres y Defensa Nacional en Salud

FUENTE: Normas Legales

<https://app.powerbi.com/view?r=eyJrIjoiZTViYTM4ZDMtZTlyYy00ZjY5LTNmM2EtZWlyZDNIbTRmMjQ3IiwidCI6Ijc5MDVjMWZjLTkzM2MtNDUyYS04YjgzLWlyZTU2NDU1ZDE2YSIsImMiOiR9>

INDICADOR DE COES SALUD



PERÚ

Ministerio
de Salud



DIGERD

Dirección General de Gestión del Riesgo
de Desastres y Defensa Nacional en Salud



INDICADOR COES SALUD: OPORTUNIDAD

TABLA N°1- DETALLE DEL IMPACTO A LA SALUD POR EVENTOS DE EMERGENCIAS Y DESASTRES REGISTRADOS

REGIONES	EVENTOS	A LAS 2 HORAS	% CUMPLIMIENTO
AYACUCHO	15	14	93%
JUNÍN	10	5	50%
CALLAO	9	8	89%
LIMA CENTRO	7	7	100%
CUSCO	7	3	43%
LIMA SUR	6	6	100%
PIURA	5	1	20%
AREQUIPA	5	1	20%
ÁNCASH	5	5	100%
APURÍMAC	4	1	25%
LORETO	4	0	0%
CAJAMARCA	4	1	25%
LIMA REGIÓN	4	3	75%
LA LIBERTAD	3	2	67%
TUMBES	2	0	0%
SAN MARTÍN	2	0	0%
LIMA NORTE	2	2	100%
LIMA ESTE	1	1	100%
MADRE DE DIOS	1	0	0%
LAMBAYEQUE	1	1	100%
UCAYALI	1	1	100%
HUÁNUCO	1	0	0%
MOQUEGUA	1	0	0%
TOTAL	100	62	62%

FUENTE: SIREED

GRÁFICO N°08- DISTRIBUCIÓN DEL IMPACTO A LA SALUD POR EVENTOS DE EMERGENCIAS Y DESASTRES REGISTRADOS DENTRO DE LAS 02 HORAS POST EVENTO

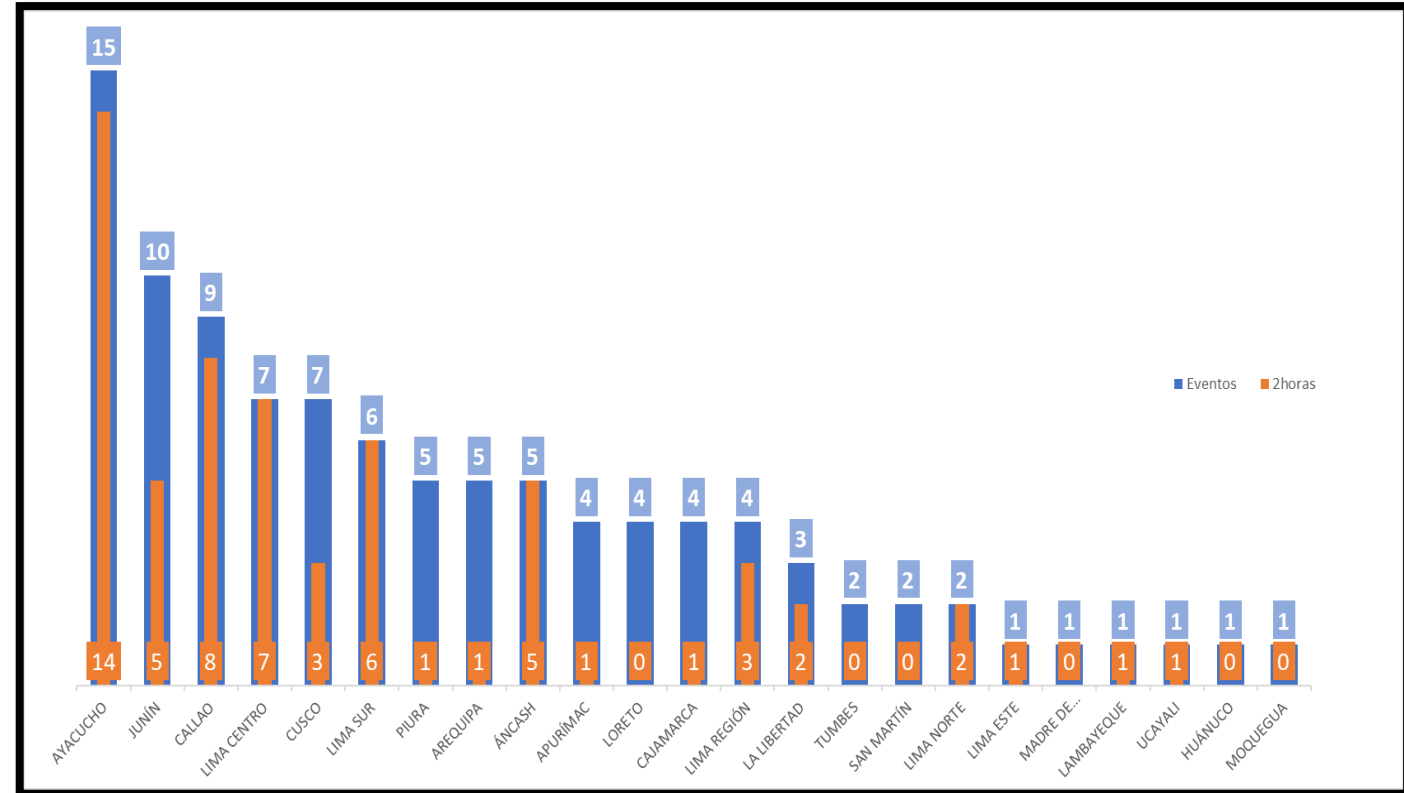

CONSOLIDADO DE SALA DE CRISIS A NIVEL NACIONAL



PERÚ

Ministerio
de Salud



DIGERD

Dirección General de Gestión del Riesgo
de Desastres y Defensa Nacional en Salud



SALA DE CRISIS - EMED SALUD - REGIONES

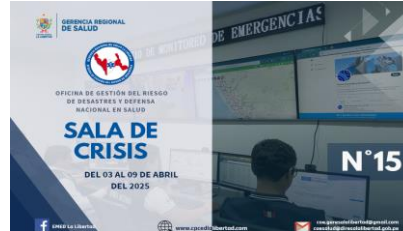

1. AYACUCHO
2. CAJAMARCA
3. CALLAO
4. CUSCO
5. HUÁNUCO
6. LA LIBERTAD
7. LIMA PROVINCIAS
8. PASCO
9. PIURA
10. PUNO
11. UCAYALI
12. LAMBAYEQUE

SALA DE CRISIS - EMED SALUD - LIMA METROPOLITANA

EMED SALUD DIRIS LIMA CENTRO

PERÚ Ministerio de Salud Dirección de Redes Integradas de Salud Lima Centro

SALA DE CRISIS DE EMERGENCIAS Y DESASTRES

Del 03 de abril al 09 de abril del 2025

OFICINA DE GESTIÓN DE RIESGOS Y DESASTRES DIRIS LIMA CENTRO

EMED SALUD DIRIS LIMA NORTE

PERÚ Ministerio de Salud Dirección de Redes Integradas de Salud Lima Norte

2025

OFICINA DE GESTIÓN DE RIESGOS Y DESASTRES

DIRIS LIMA NORTE

SALA DE CRISIS DE EMERGENCIAS Y DESASTRES SEMANA N° 15

945-256-004 15-00-205 (01) 201-1340 Anexo 149

oficmagestionriesgo@dirislimanorte.gob.pe emeddirisnorte@gmail.com

EMED SALUD DIRIS LIMA SUR

PERÚ Ministerio de Salud Dirección de Redes Integradas de Salud Lima Sur

MINSALUD

Sala de Crisis Emergencias y Desastres de Salud EMED Salud - DIRIS Lima Sur

Periodo comprendido: Del 03 al 09 de Abr. del 2025 - SE N°15

Elaborado por el Módulo de Análisis

Espacio de Monitoreo de Emergencias y Desastres de Salud EMED Salud - DIRIS Lima Sur Módulo de Análisis



PERÚ

Ministerio
de Salud



DIGERD

Dirección General de Gestión del Riesgo
de Desastres y Defensa Nacional en Salud



Gracias