



PERÚ

Ministerio  
de Salud

# SALA DE EMERGENCIAS Y DESASTRES EN SALUD

*Del 13 al 19 de junio 2025*

Lic. Iraida Méndez

Centro de Operaciones de Emergencia del  
Sector Salud – COES Salud

Dirección General de Gestión del Riesgo de  
Desastres y Defensa Nacional en Salud

Ministerio de Salud

MINISTERIO DE SALUD  
SALUD. DERECHO DE TODOS



**DIGERD**

Dirección General de Gestión del Riesgo  
de Desastres y Defensa Nacional en Salud



# CONTENIDO

- ANÁLISIS DE DAÑOS A LA SALUD
- MONITOREO DE INSTITUCIONES TÉCNICO CIENTÍFICAS
- TEMPORADA DE BAJAS TEMPERATURAS 2025
- DOCUMENTOS NORMATIVOS
- INDICADOR COES SALUD

# ANÁLISIS DE EVENTOS CON REPERCUSIÓN A LA SALUD

# EVENTOS DE EMERGENCIAS Y DESASTRES A NIVEL NACIONAL

GRÁFICA N°1- TOTAL DE EVENTOS REGISTRADOS A NIVEL NACIONAL DEL 13 AL 19 DE JUNIO 2025

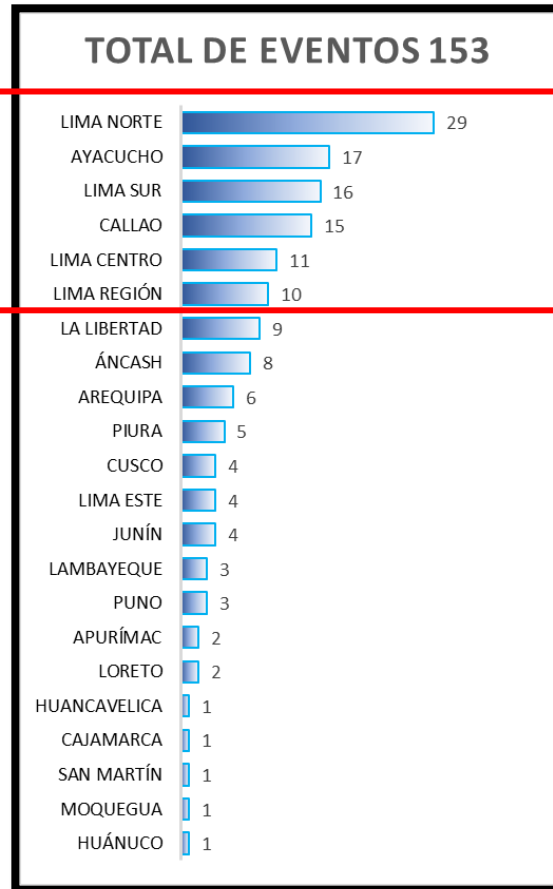

FUENTE: SIREED

GRÁFICO N°2 – TIPO DE EVENTOS REGISTRADOS A NIVEL NACIONAL DEL 13 AL 19 DE JUNIO 2025

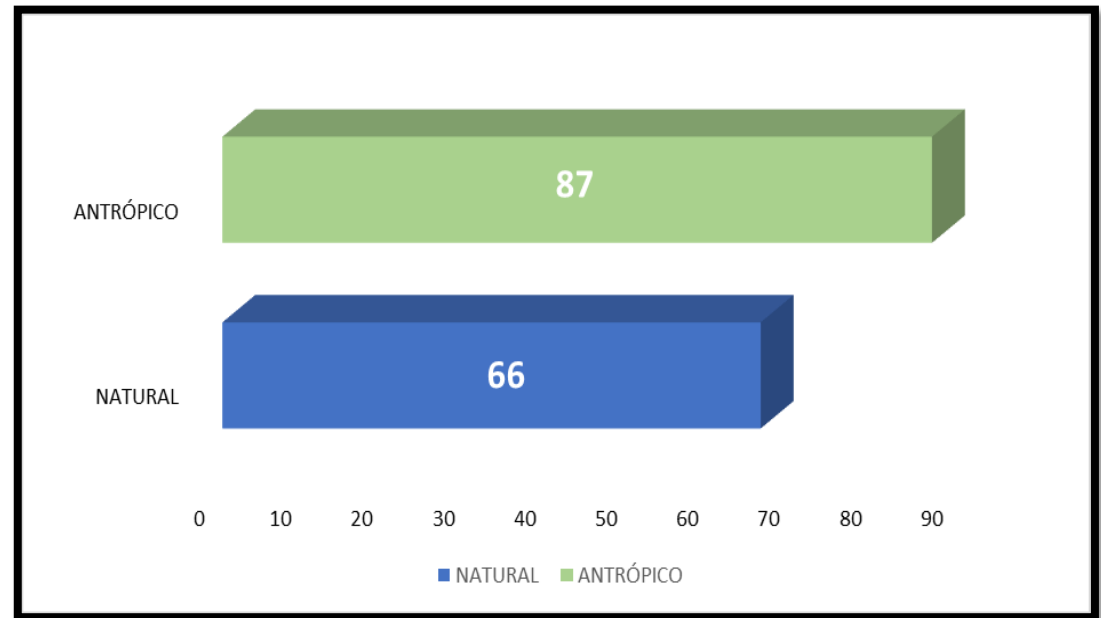

# TIPO DE EVENTOS Y DAÑOS A LA SALUD DE LAS PERSONAS

GRÁFICA N°03 PORCENTAJE DE EVENTOS REGISTRADOS A NIVEL NACIONAL DEL 13 AL 19 DE JUNIO 2025

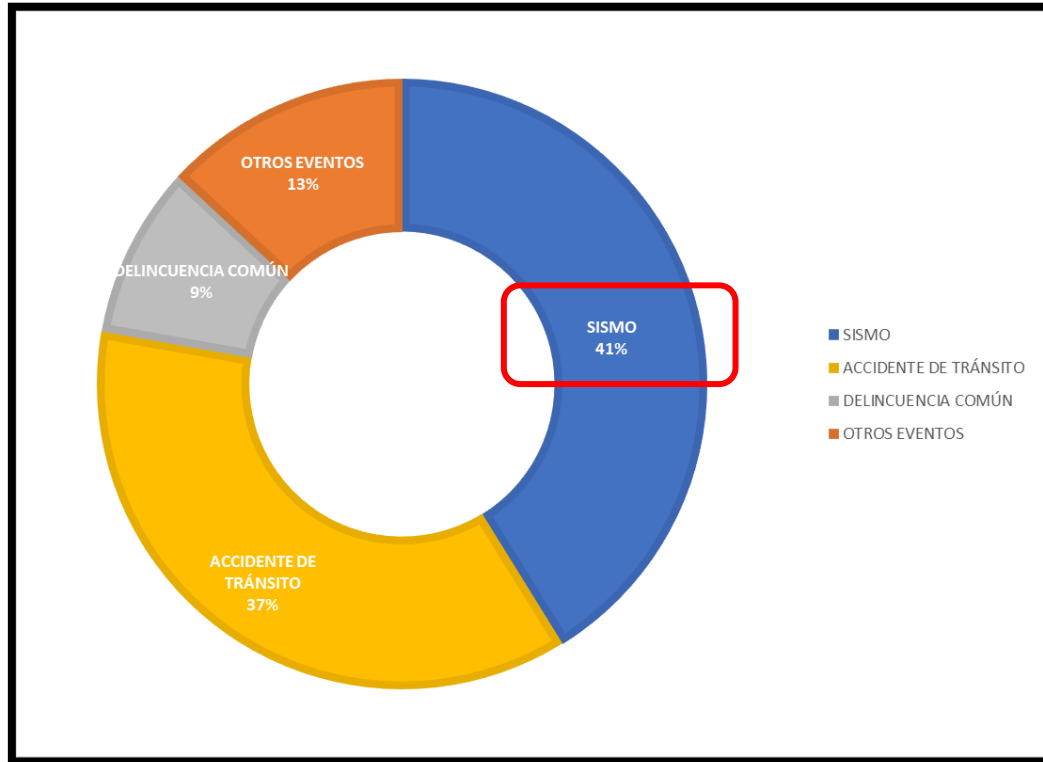

GRÁFICA N°4 y N°5 - CANTIDAD DE DAÑOS A LA SALUD DE LAS PERSONAS POR REGIÓN DEL 13 AL 19 DE JUNIO 2025

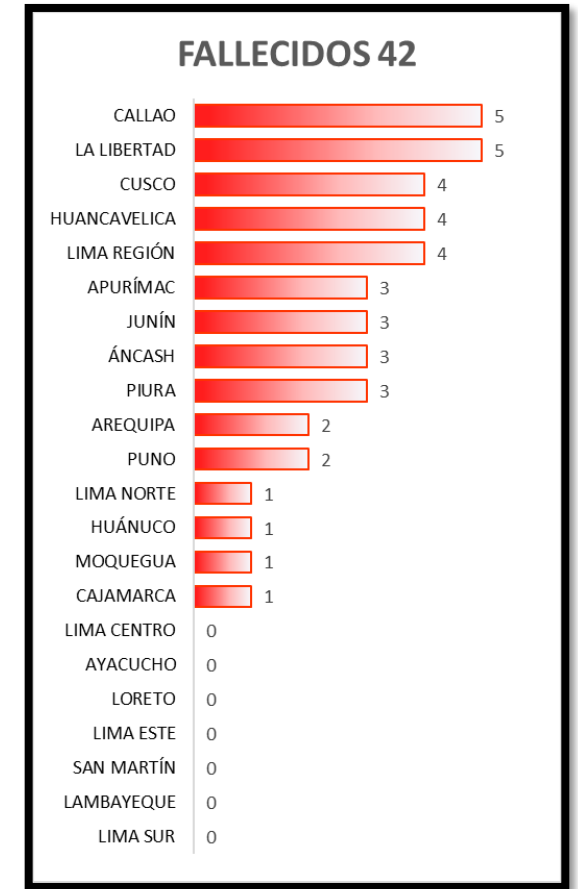
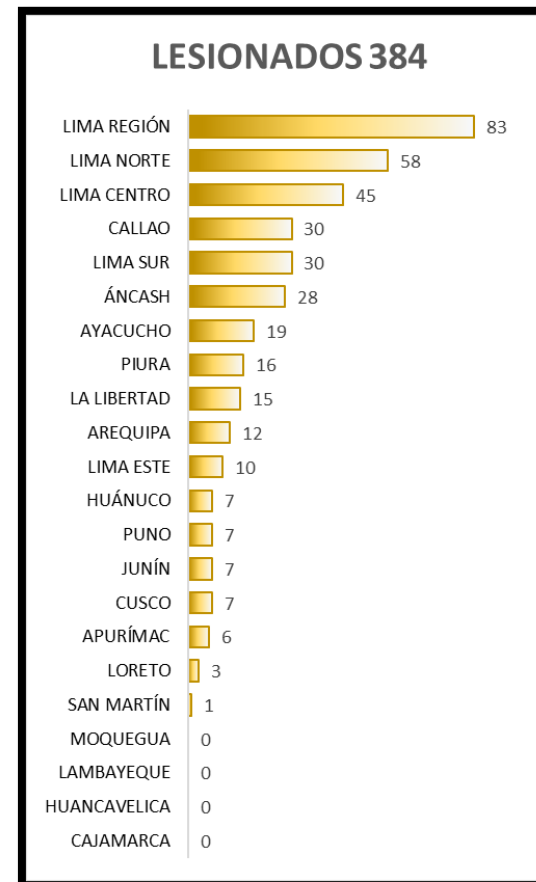

FUENTE: SIREED

# DAÑOS A LA SALUD DE LAS PERSONAS

GRÁFICO N°6- DISTRIBUCIÓN DEL IMPACTO A LA SALUD DE LAS PERSONAS POR EVENTOS DE EMERGENCIAS Y DESASTRES

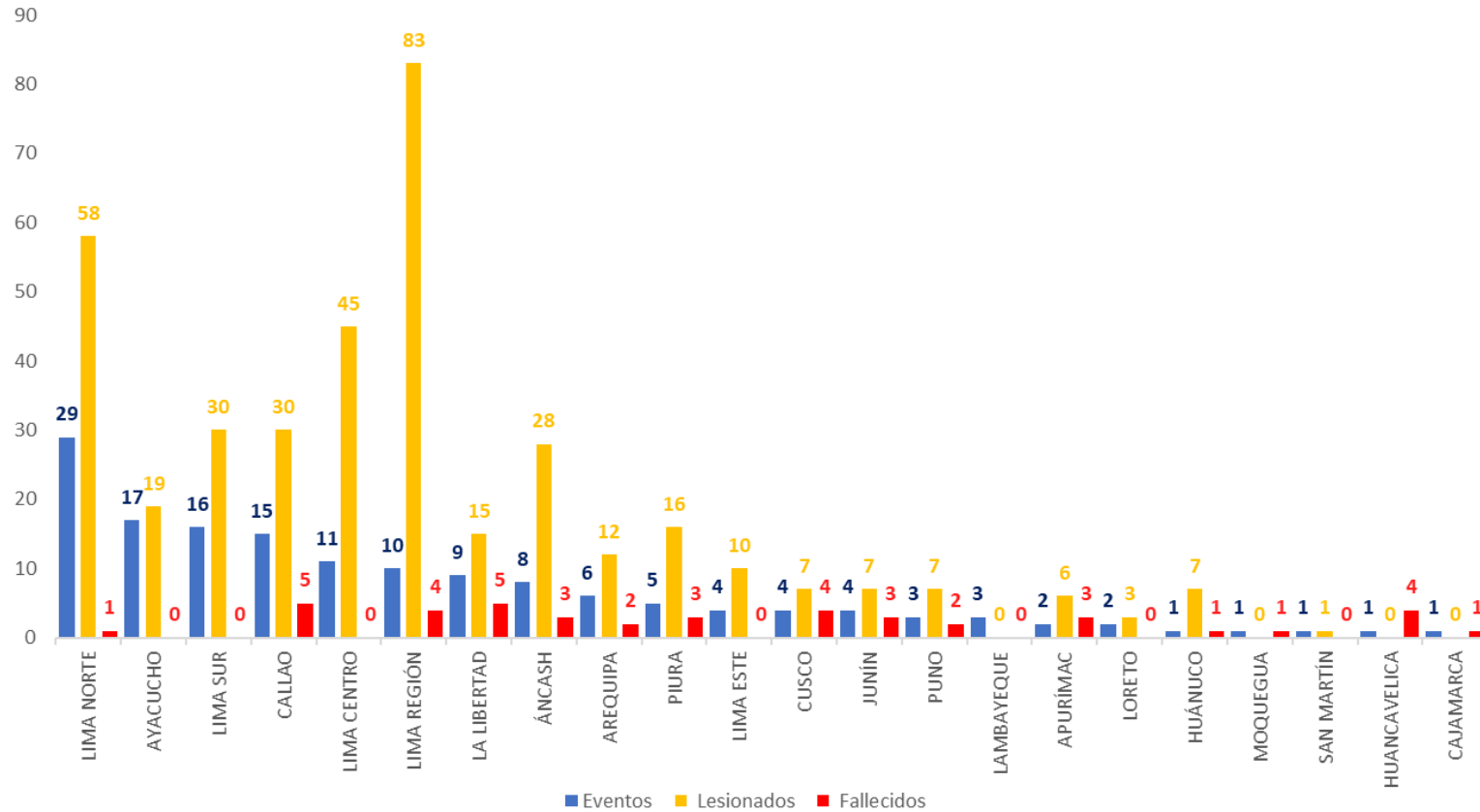

FUENTE: SIREED

# REPORTES DE EVENTOS SIREED

**Ministerio de Salud**

**REPORTE DE EVENTO N° 6000 - 2025 - COES SALUD - DIGERD**  
 FECHA DE ACTUALIZACION: 19/06/2025 12:29 HORAS  
 COMPLEMENTARIO: ACCIDENTE DE TRÁNSITO - LIMA  
 FECHA DE EVENTO: 18 DE JUNIO DEL 2025, A LAS 06:55 HORAS  
 NIVEL 1

**I. DESCRIPCIÓN**

REPORTAN COLISIÓN MULTIPLE DE AUTOS OCASIONANDO DAÑOS A LA SALUD

**II. UBICACIÓN**

DEPARTAMENTO	PROVINCIA	DISTRITO
LIMA	HUARAL	AUCALLAMA
LUGAR: VARIANTE AUCALLAMA		

**III. DAÑOS A LA SALUD**

LESIONADOS	:63
- HOSPITALIZADO	:27
- ALTA	:36
FALLECIDOS	:1
DESAPARECIDOS	:0
IPRESS AFECTADAS OPERATIVAS	:0
IPRESS AFECTADAS INOPERATIVAS	:0
SEDES ADMINISTRATIVAS AFECTADAS OPERATIVAS	:0
SEDES ADMINISTRATIVAS AFECTADAS INOPERATIVAS	:0
OFERTA MÓVIL AFECTADAS OPERATIVAS	:0
OFERTA MÓVIL AFECTADAS INOPERATIVAS	:0

**IV. RECURSOS MOVILIZADOS**

BRIGADISTAS	:0
EQUIPOS MÉDICOS DE EMERGENCIA(E.M.T.)	:0
PERSONAL DE SALUD	:2
AMBULANCIAS	:2
MEDICAMENTOS E INSUMOS	:0
EQUIPO TÉCNICO	:0

COESALUD: 611 9933

**Ministerio de Salud**

**REPORTE DE EVENTO N° 5854 - 2025 - COES SALUD - DIGERD**  
 FECHA DE ACTUALIZACION: 19/06/2025 06:59 HORAS  
 COMPLEMENTARIO: SISMO - LIMA  
 FECHA DE EVENTO: 15 DE JUNIO DEL 2025, A LAS 11:35 HORAS  
 NIVEL 2

**I. DATOS DEL SISMO**

LATITUD	LONGITUD	PROFUNDIDAD	MAGNITUD	INTENSIDAD	REFERENCIA
-12.18	-77.39	49KM	6.1	IV	30 KM AL SO DE PROVINCIA CONSTITUCIONAL DEL CALLAO, CALLAO - LIMA

**II. UBICACIÓN**

DEPARTAMENTO	PROVINCIA	DISTRITO
LIMA	LIMA	COMAS
LUGAR: DISTRITO - COMAS		

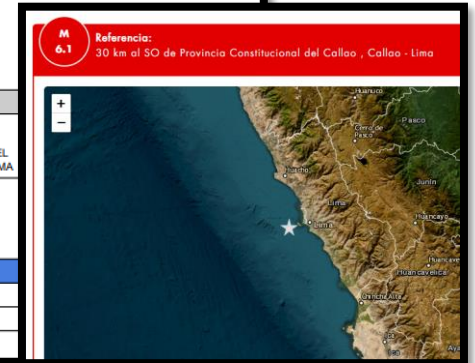

**III. DAÑOS A LA SALUD**

LESIONADOS	:30
- HOSPITALIZADO	:1
- ALTA	:29
FALLECIDOS	:0
DESAPARECIDOS	:0
IPRESS AFECTADAS OPERATIVAS	:1
IPRESS AFECTADAS INOPERATIVAS	:0
SEDES ADMINISTRATIVAS AFECTADAS OPERATIVAS	:0
SEDES ADMINISTRATIVAS AFECTADAS INOPERATIVAS	:0
OFERTA MÓVIL AFECTADAS OPERATIVAS	:0
OFERTA MÓVIL AFECTADAS INOPERATIVAS	:0

CREADO POR: DIRIS LIMA NORTE, DIRIS LIMA NORTE  
 ACTUALIZADO POR: DIRIS LIMA NORTE, DIRIS LIMA NORTE  
[HTTP://SIREED.MINSA.GOB.PE](http://sireed.minsa.gob.pe)  
[COESALUD@MINSA.GOB.PE](mailto:COESALUD@MINSA.GOB.PE)

AV. SAN FELIPE N° 1118  
 JESÚS MARÍA - LIMA 11, PERÚ  
 TELF. (511) 611 9930  
 COE SALUD: 611 9933

FUENTE: SIREED

# REPORTES DE EVENTOS SIREED

**PERÚ** Ministerio de Salud | Viceministerio de Salud Pública | Dirección General de Gestión del Riesgo de Desastres y Defensa Nacional en Salud

**REPORTE DE EVENTO N° 5811 - 2025 - COES SALUD - DIGERD**

FECHA DE ACTUALIZACIÓN: 19/06/2025 12:16 HORAS  
 COMPLEMENTARIO: SISMO - LIMA  
 FECHA DE EVENTO: 15 DE JUNIO DEL 2025, A LAS 11:35 HORAS  
 NIVEL 2

**I. DATOS DEL SISMO**

LATITUD	LONGITUD	PROFUNDIDAD	MAGNITUD	INTENSIDAD	REFERENCIA
-12.18	-77.39	49	6.1	IV PROVINCIA CONSTITUCIONAL DEL CALLAO	30 KM AL SO DE PROVINCIA CONSTITUCIONAL DEL CALLAO , CALLAO - LIMA

**II. UBICACIÓN**

DEPARTAMENTO	PROVINCIA	DISTRITO
LIMA	LIMA	VILLA EL SALVADOR

LUGAR: HOSPITAL DE EMERGENCIAS DE VILLA EL SALVADOR

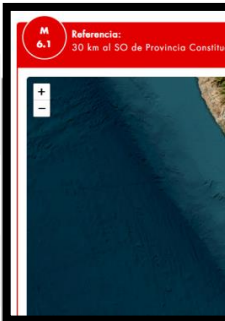

**III. DAÑOS A LA SALUD**

LESIONADOS	:17
- HOSPITALIZADO	:2
- ALTA	:15
FALLECIDOS	:0
DESAPARECIDOS	:0
IPRESS AFECTADAS OPERATIVAS	:0
IPRESS AFECTADAS INOPERATIVAS	:0
SEDES ADMINISTRATIVAS AFECTADAS OPERATIVAS	:0
SEDES ADMINISTRATIVAS AFECTADAS INOPERATIVAS	:0
OFERTA MÓVIL AFECTADAS OPERATIVAS	:0
OFERTA MÓVIL AFECTADAS INOPERATIVAS	:0

CREADO POR: DIRIS LIMA SUR, DIRIS LIMA SUR  
 ACTUALIZADO POR: DIRIS LIMA SUR, DIRIS LIMA SUR

[HTTP://SIREED.MINSA.GOB.PE](http://sireed.minsa.gob.pe)  
[COESALUD@MINSA.GOB.PE](mailto:COESALUD@MINSA.GOB.PE)

AV. SAN FELIPE N° 1116  
 JESÚS MARÍA - LIMA 11, PERÚ  
 TELF. (511) 611 9930  
 COE SALUD: 611 9933

FUENTE: SIREED

**PERÚ** Ministerio de Salud | Viceministerio de Salud Pública | Dirección General de Gestión del Riesgo de Desastres y Defensa Nacional en Salud

**REPORTE DE EVENTO N° 5851 - 2025 - COES SALUD - DIGERD**

FECHA DE ACTUALIZACIÓN: 17/06/2025 16:00 HORAS  
 COMPLEMENTARIO: SISMO - LIMA  
 FECHA DE EVENTO: 15 DE JUNIO DEL 2025, A LAS 11:35 HORAS  
 NIVEL 1

**I. DATOS DEL SISMO**

LATITUD	LONGITUD	PROFUNDIDAD	MAGNITUD	INTENSIDAD	REFERENCIA
-12.18	-77.39	49 KM	6.1	IV PROVINCIA CONSTITUCIONAL DEL CALLAO	30 KM AL SO DE PROVINCIA CONSTITUCIONAL DEL CALLAO , CALLAO - LIMA

**II. UBICACIÓN**

DEPARTAMENTO	PROVINCIA	DISTRITO
LIMA	LIMA	ATE

LUGAR: CARRETERA CENTRAL KM 7.5 / HOSPITAL LIMA ESTE VITARTE



**III. DAÑOS A LA SALUD**



LESIONADOS	:7
- HOSPITALIZADO	:0
- ALTA	:0
FALLECIDOS	:0
DESAPARECIDOS	:0
IPRESS AFECTADAS OPERATIVAS	:0
IPRESS AFECTADAS INOPERATIVAS	:0
SEDES ADMINISTRATIVAS AFECTADAS OPERATIVAS	:0
SEDES ADMINISTRATIVAS AFECTADAS INOPERATIVAS	:0
OFERTA MÓVIL AFECTADAS OPERATIVAS	:0
OFERTA MÓVIL AFECTADAS INOPERATIVAS	:0

CREADO POR: DIRIS LIMA ESTE, DIRIS LIMA ESTE  
 ACTUALIZADO POR: JOCELYN JANIRA, DIAZ SANCHEZ

[HTTP://SIREED.MINSA.GOB.PE](http://sireed.minsa.gob.pe)  
[COESALUD@MINSA.GOB.PE](mailto:COESALUD@MINSA.GOB.PE)

AV. SAN FELIPE N° 1116  
 JESÚS MARÍA - LIMA 11, PERÚ  
 TELF. (511) 611 9930  
 COE SALUD: 611 9933

# REPORTES DE EVENTOS SIREED

											
<b>PERÚ</b> Ministerio de Salud											
Viceministerio de Salud Pública											
Dirección General de Gestión del Riesgo de Desastres y Defensa Nacional en Salud											
<b>REPORTE DE EVENTO N° 5797 - 2025 - COES SALUD - DIGERD</b>											
FECHA DE ACTUALIZACION: 19/06/2025 15:02 HORAS											
COMPLEMENTARIO: ACCIDENTE DE TRÁNSITO - CALLAO											
FECHA DE EVENTO: 13 DE JUNIO DEL 2025, A LAS 07:00 HORAS											
NIVEL 1											
<b>I. DESCRIPCIÓN</b>											
EMED SALUD DIRESA CALLAO, A TRAVÉS DEL MONITOREO DE PRENSA DA A CONOCER SOBRE EVENTO DE ACCIDENTE DE TRANSITO , BUS QUE IMPACTA CONTRA UN MURO, CAUSANDO DAÑOS A LA SALUD.											
<b>II. UBICACIÓN</b>											
<table border="1"><thead><tr><th>DEPARTAMENTO</th><th>PROVINCIA</th><th>DISTRITO</th></tr></thead><tbody><tr><td>CALLAO</td><td>PROV. CONST. DEL CALLAO</td><td>CALLAO</td></tr><tr><td colspan="3">LUGAR: AVENIDA MORALES DUAREZ</td></tr></tbody></table>			DEPARTAMENTO	PROVINCIA	DISTRITO	CALLAO	PROV. CONST. DEL CALLAO	CALLAO	LUGAR: AVENIDA MORALES DUAREZ		
DEPARTAMENTO	PROVINCIA	DISTRITO									
CALLAO	PROV. CONST. DEL CALLAO	CALLAO									
LUGAR: AVENIDA MORALES DUAREZ											
<b>III. DAÑOS A LA SALUD</b>											
LESIONADOS		:16									
- HOSPITALIZADO		:5									
- ALTA		:16									
FALLECIDOS		:0									
DESAPARECIDOS		:0									
IPRESS AFECTADAS OPERATIVAS		:0									
IPRESS AFECTADAS INOPERATIVAS		:0									
SEDES ADMINISTRATIVAS AFECTADAS OPERATIVAS		:0									
SEDES ADMINISTRATIVAS AFECTADAS INOPERATIVAS		:0									
OFERTA MÓVIL AFECTADAS OPERATIVAS		:0									
OFERTA MÓVIL AFECTADAS INOPERATIVAS		:0									
CREADO POR: REGION CALLAO, REGION CALLAO											
ACTUALIZADO POR: REGION CALLAO, REGION CALLAO											
<a href="http://SIREED.MINSA.GOB.PE">HTTP://SIREED.MINSA.GOB.PE</a>											
<a href="mailto:COESALUD@MINSA.GOB.PE">COESALUD@MINSA.GOB.PE</a>											
AV. SAN FELIPE N° 1116											
JESÚS MARÍA - LIMA 11, PERÚ											
TELF. (511) 611 9930											
COE SALUD: 611 9933											

FUENTE: SIREED

# MONITOREO DE INSTITUCIONES TÉCNICO CIENTÍFICAS

# ESTUDIO NACIONAL DEL FENÓMENO “EL NIÑO”

COMISIÓN MULTISECTORIAL ENCARGADA  
DEL ESTUDIO NACIONAL DEL FENÓMENO “EL NIÑO” – ENFEN  
Decreto Supremo N° 007-2017-PRODUCE



ESTUDIO NACIONAL DEL  
FENÓMENO “EL NIÑO”

“Año de la recuperación y consolidación de la economía peruana”

COMUNICADO OFICIAL ENFEN N°07-2025  
13 de junio de 2025

Estado del sistema de alerta: **No activo**<sup>1</sup>

## RESUMEN EJECUTIVO



ENFEN mantiene el Estado del Sistema de Alerta ante El Niño costero/La Niña costera en “No Activo” en la región Niño 1+2, debido a que es probable que la temperatura superficial del mar en dicha región continúe, en promedio, con valores dentro de las condiciones neutras hasta enero de 2026.



En el Pacífico central (región Niño 3.4) se prevé que la condición neutra continúe, siendo más probable hasta el verano de 2026.



Para el trimestre junio – agosto de 2025, es más probable que las temperaturas del aire registren valores entre normales y por encima de lo normal en gran parte del territorio nacional. En la costa centro y sur se presentarían condiciones térmicas entre normales y ligeramente frías, principalmente durante el periodo nocturno. Es probable que las regiones andina y amazónica presenten lluvias entre normales y sobre lo normal.



Se estima que los caudales de los ríos de la vertiente occidental norte y centro aún superen sus rangos estacionales durante junio, con una tendencia a la normalización en los meses siguientes.



Para las próximas semanas se espera que en la región norte – centro la anchoveta presente rendimientos de acuerdo al avance de la temporada de pesca. Se prevé que continúe la disponibilidad de bonito a lo largo del litoral peruano. En cuanto a la merluza, se prevé que la baja disponibilidad para la pesquería industrial observada en mayo se mantenga; habría una mayor presencia de ejemplares por encima de los 35 cm al norte de Cabo Blanco. La disponibilidad del calamar gigante a la pesquería mantendría condiciones similares a las observadas en abril y mayo.



Se recomienda a los tomadores de decisiones adoptar medidas correspondientes a la prevención y reducción del riesgo de desastres, durante el periodo de condiciones neutras. Asimismo, hacer el seguimiento de los avisos meteorológicos y pronósticos estacionales, para las acciones correspondientes. Por otro lado, se exhorta a la población a mantenerse informada a través de las fuentes oficiales del ENFEN.

COMISIÓN MULTISECTORIAL ENCARGADA  
DEL ESTUDIO NACIONAL DEL FENÓMENO “EL NIÑO” – ENFEN  
Decreto Supremo N° 007-2017-PRODUCE



ESTUDIO NACIONAL DEL  
FENÓMENO “EL NIÑO”

“Año de la recuperación y consolidación de la economía peruana”



Figura 1. Distribución de las anomalías de la Temperatura Superficial del Mar (TSM) en el Pacífico tropical y ubicación de las regiones Niño 3.4 en el centro del Pacífico (A) y Niño 1+2 frente a la costa peruana (B), delimitadas con recuadros de color negro. Arriba: promedio de las anomalías de la TSM en el Pacífico tropical para mayo 2025. Abajo: promedio de las anomalías de la TSM para el periodo 1 - 10 de junio de 2025. Fuente: OSTIA.

FUENTE: ENFEN



PERÚ  
Ministerio de Salud

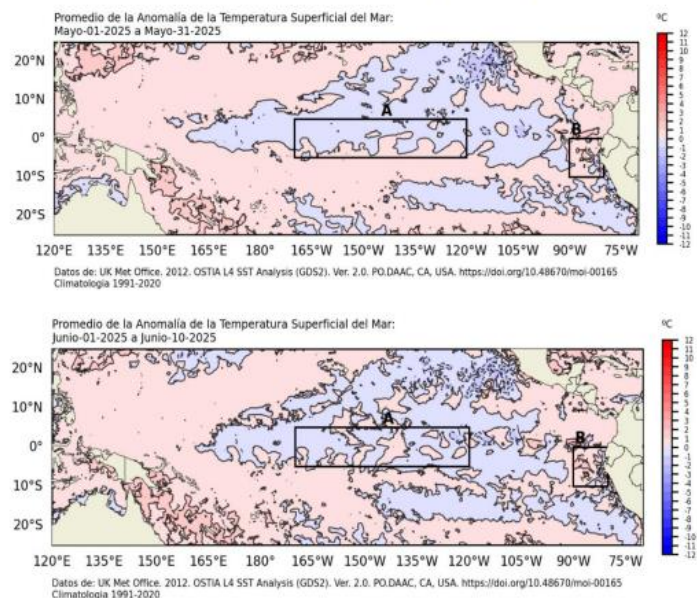

DIGERD  
Dirección General de Gestión del Riesgo  
de Desastres y Defensa Nacional en Salud



# SERVICIO NACIONAL DE METEOROLOGÍA E HIDROLOGÍA - SENAMHI

DIRECCIÓN GENERAL DE GESTIÓN DEL RIESGO DE DESASTRES Y DEFENSA NACIONAL EN SALUD

**AVISO N°922 - 2025 – COES SALUD – DIGERD – MINSA**

**AVISO DE CORTO PLAZO ANTE POSIBLE ACTIVACIÓN DE QUEBRADAS**

**NIVEL AMARILLO**

**AVISO N°170 -2025 - SENAMHI**

Fecha de inicio	Miércoles 18 de junio 2025 - 13:00 horas
Duración	Corto plazo – 24 horas

Estos avisos indican la posibilidad de activación de quebradas asociada a las lluvias pronosticadas para las siguientes 24 horas (aviso de corto plazo), considerando la lluvia de los 7 días antecedentes y la susceptibilidad a movimientos en masa.

En el contexto de estos avisos, la activación de quebradas (o huaycos) se refiere a los flujos de agua y movimientos en masa rápidos en quebradas o cuencas pequeñas resultantes de la acción de las lluvias precedentes y actuales y las condiciones geológicas. Incluye flujos de lodo, crecidas de detritos, y flujo de detritos.

**ZONAS ALERTADAS**

**NIVEL AMARILLO**

**JUNIN**

**NIVELES DE PELIGRO**

NIVEL AMARILLO	NIVEL NARANJA	NIVEL ROJO
<p><b>Peligro:</b> Posibilidad de activación de quebradas de severidad moderada debido a condiciones de lluvias intensas.</p> <p><b>Recomendación:</b> Estar atentos a la información oficial y seguir las instrucciones de las autoridades competentes.</p>	<p><b>Peligro:</b> Posibilidad de activación de quebradas de severidad fuerte ocasionado por lluvias intensas en áreas inestables.</p> <p><b>Recomendación:</b> Revisar procedimientos de emergencia. Evitar actividades en áreas expuestas al impacto de activación de quebradas. Recomendar proteger bienes y viviendas. Estar atentos a la información oficial y seguir instrucciones de las autoridades competentes.</p>	<p><b>Peligro:</b> Posibilidad de activación de quebradas de severidad extrema ocasionado por lluvias intensas en áreas inestables.</p> <p><b>Recomendación:</b> Revisar procedimientos de emergencia. Reprogramar actividades en áreas expuestas al impacto de activación de quebradas. Proteger bienes y viviendas. Estar atentos a la información oficial y seguir instrucciones de las autoridades competentes.</p>

DIRECCIÓN GENERAL DE GESTIÓN DEL RIESGO DE DESASTRES Y DEFENSA NACIONAL EN SALUD

**AVISO N°921 - 2025 – COES SALUD – DIGERD – MINSA**

**AVISO DE CORTO PLAZO ANTE LLUVIAS INTENSAS**

**NIVEL AMARILLO**

**AVISO N° 170- 2025 – SENAMHI**

Fecha de inicio	Jueves 19 junio 2025 - 13:00 horas
Duración	Corto plazo – 24 horas

Estos avisos indican la posibilidad de ocurrencia de lluvias intensas para las siguientes 24 horas.

**SIERRA:** Se esperan precipitaciones localizadas de ligera intensidad durante la tarde y noche. Asimismo, no se descarta la ocurrencia de granizadas aisladas en localidades ubicadas sobre los 3000 m.s.n.m. y nieve por encima de los 4000 m.s.n.m. en la sierra centro y sur.

**SELVA:** Se esperan lluvias y/o chubascos de ligera a moderada intensidad, especialmente para la selva sur debido al ingreso del décimo segundo friaje del año. Estas precipitaciones estarán acompañadas de descargas eléctricas y ráfagas de viento.

**COSTA:** Se esperan lloviznas aisladas de ligera intensidad a lo largo de la costa peruana durante la noche, madrugada y primeras horas de la mañana.

**NIVEL AMARILLO**

AMAZONAS, CAJAMARCA, CUSCO, HUANUCO, JUNIN, LORETO, MADRE DE DIOS, PASCO, PIURA, PUNO, UCAYALI

**NIVELES DE PELIGRO**

NIVEL AMARILLO	NIVEL NARANJA	NIVEL ROJO
<p><b>Peligro:</b> Pronóstico de precipitaciones acumuladas en 24 horas de intensidad moderada.</p> <p><b>Recomendación:</b> Tomar precauciones y estar atentos a la información oficial.</p>	<p><b>Peligro:</b> Pronóstico de precipitaciones acumuladas en 24 horas de intensidad fuerte y pueden producir aniegos e inundaciones pluviales.</p> <p><b>Recomendación:</b> Proteger bienes ante las lluvias intensas y sus eventos asociados (granizo, descargas eléctricas, vientos fuertes y aniegos). Estar atentos a la información oficial.</p>	<p><b>Peligro:</b> Pronóstico de precipitaciones acumuladas en 24 horas de intensidad extrema y pueden producir inundaciones pluviales. Presenta fenómenos asociados como descargas eléctricas, vientos fuertes y granizo.</p> <p><b>Recomendación:</b> Reprogramar actividades en áreas expuestas a las lluvias intensas. Proteger bienes ante lluvias intensas y a sus eventos asociados (granizo, descargas eléctricas, vientos fuertes y aniegos). Estar atentos a la información oficial.</p>

FUENTE: SENAMHI

# EVENTOS SÍSMICOS A NIVEL NACIONAL

Del 13 al 19 de junio del 2025

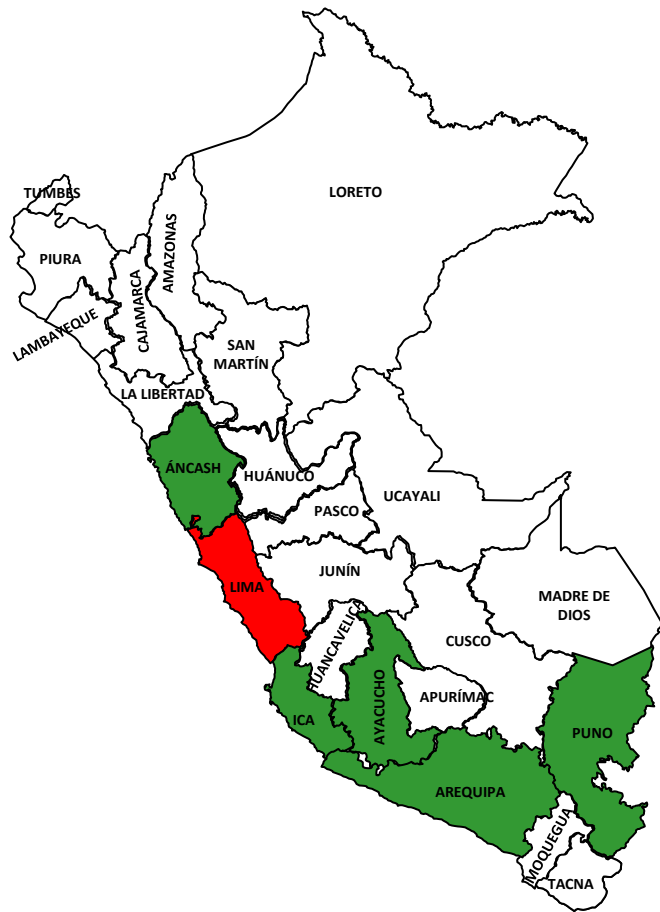

FUENTE: IGP

Rango de alerta: ● < M4.5 ● de M4.5 a M6.0 ● > M6.0

GRÁFICO N°07- CANTIDAD DE EVENTOS SÍSMICOS A NIVEL NACIONAL

TOTAL DE SISMOS: 10



## MONITOREO VULCANOLÓGICO



FUENTE: IGP

PERÚ Ministerio del Ambiente IGP Instituto Geofísico del Perú

### BOLETÍN VULCANOLÓGICO SABANCAYA

IGP/CENVULSAB/BV 2025-0021  
**Análisis:** 1-15 de junio de 2025  
**Fecha de emisión:** 16 de junio de 2025

**NIVEL DE ALERTA:** Amarillo

PERÚ Ministerio del Ambiente IGP Instituto Geofísico del Perú

### BOLETÍN VULCANOLÓGICO URINAS

IGP/CENVULUBI/BV 2025-0008  
**Análisis:** 1-31 de mayo de 2025  
**Fecha de emisión:** 2 de junio de 2025

**NIVEL DE ALERTA:** Verde

<https://www.igp.gob.pe/servicios/centro-vulcanologico-nacional/productos-boletines>

# TEMPORADA DE BAJAS TEMPERATURAS 2025

# MONITOREO DE DAÑOS EN TEMPORADA DE BAJAS TEMPERATURAS 2025

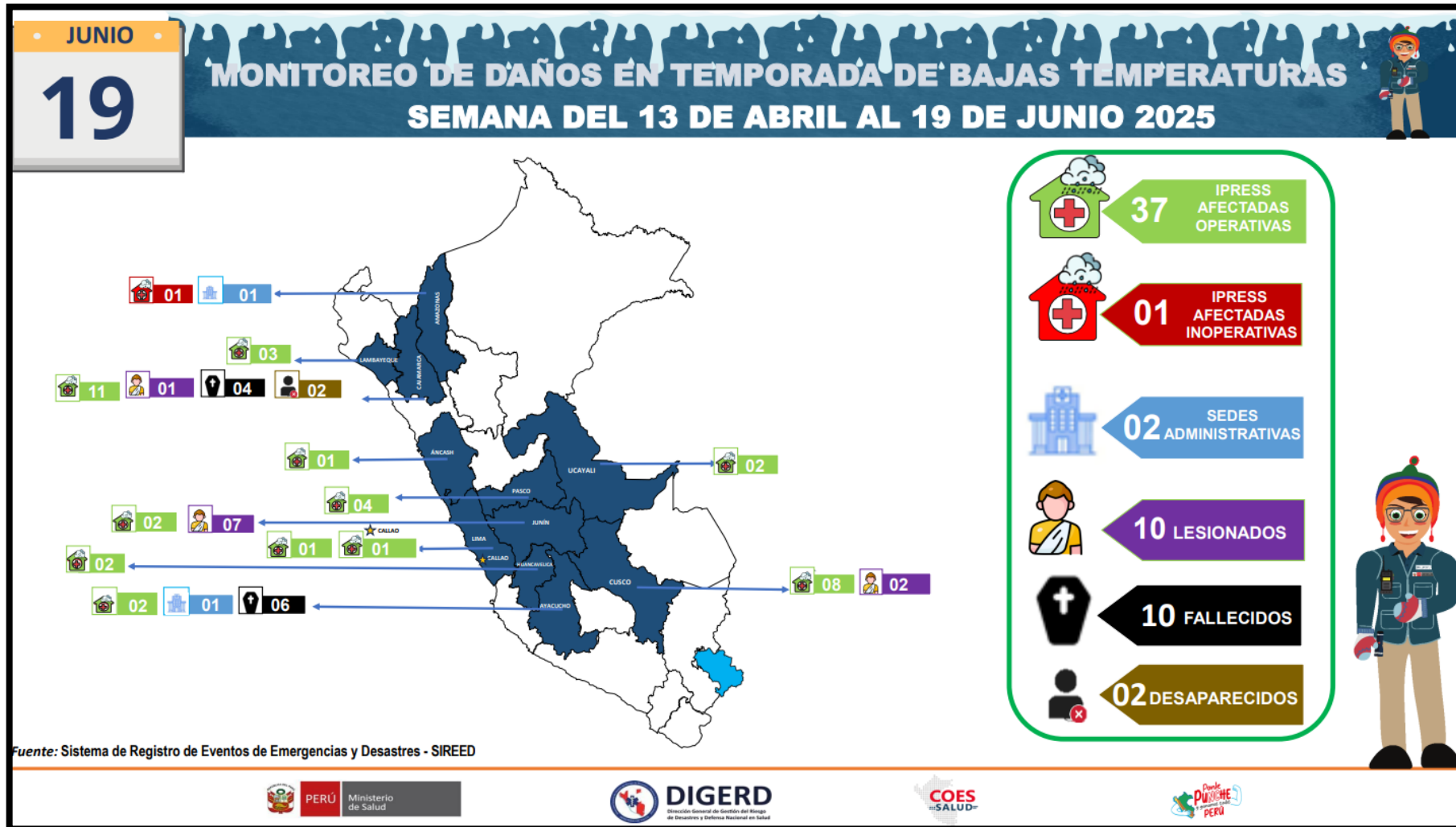

# MONITOREO DE ACCIONES EN TEMPORADA DE BAJAS TEMPERATURAS 2025

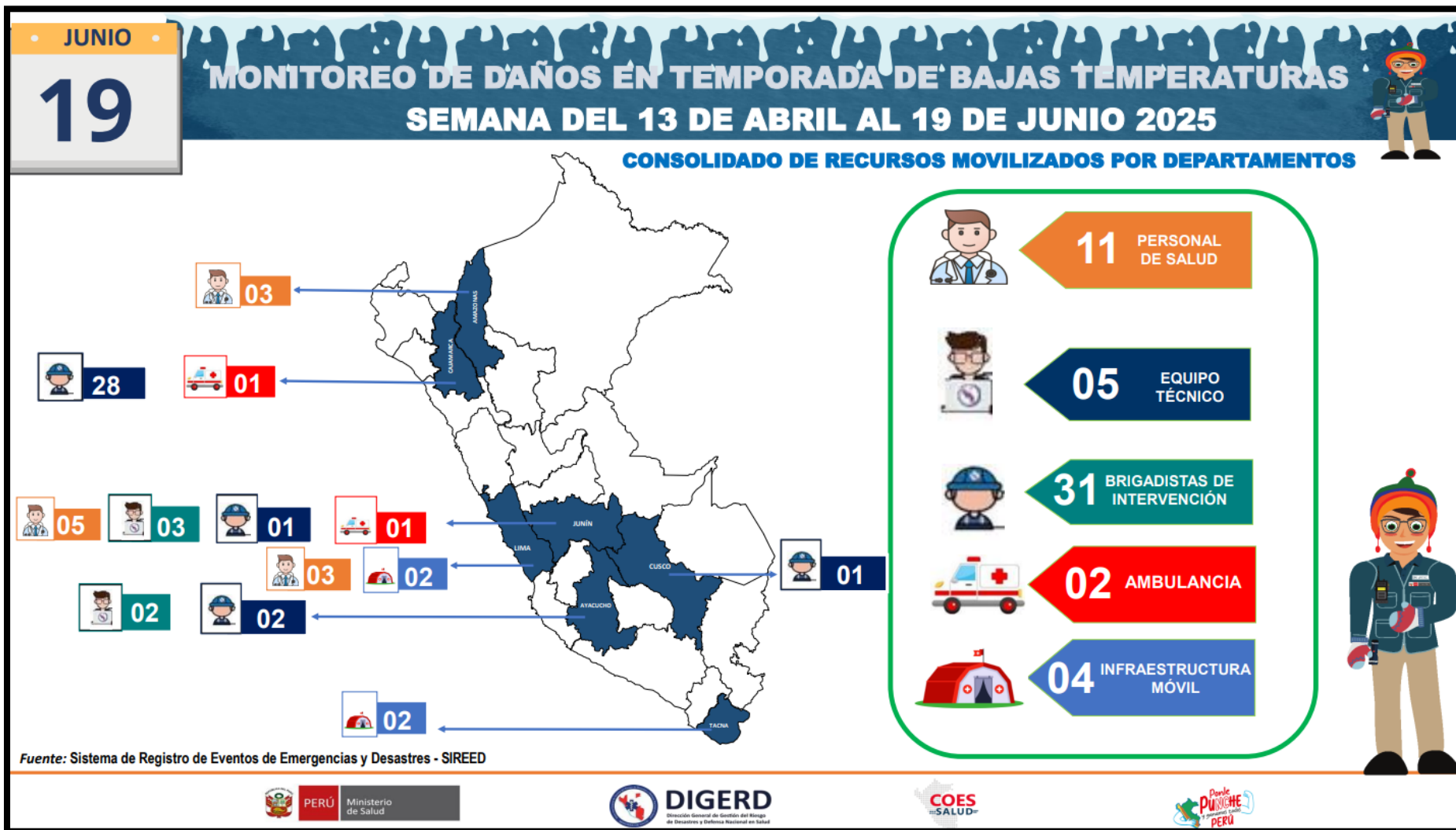

# DOCUMENTOS NORMATIVOS VIGENTES



PERÚ

Ministerio  
de Salud



**DIGERD**

Dirección General de Gestión del Riesgo  
de Desastres y Defensa Nacional en Salud



# DECLARATORIAS DE ESTADO DE EMERGENCIA

## DECLARATORIAS DE ESTADO DE EMERGENCIA VIGENTES

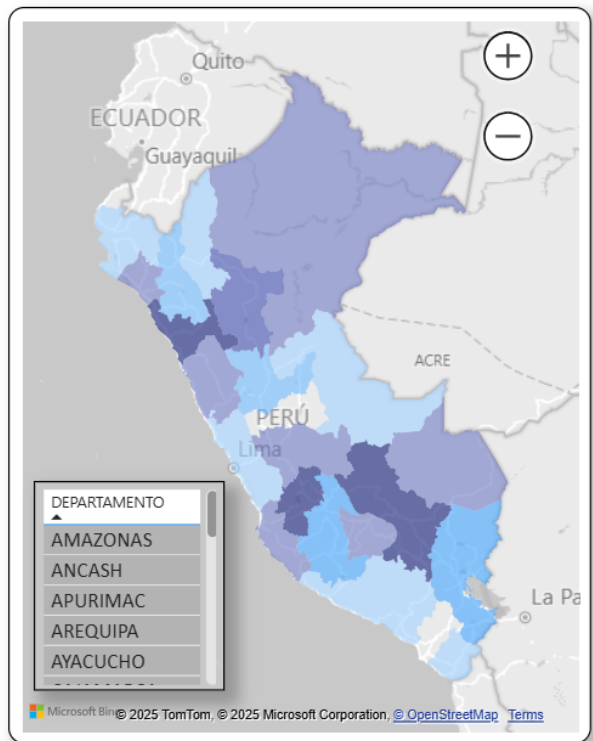

[CLIC AQUÍ - NORMAS LEGALES](#)

DECRETO SUPREMO	MOTIVO	FECHA INICIO	FECHA FIN
D.S.N°081-2025-PCM	POR IMPACTO DE DAÑOS A CONSECUENCIA DE INTENSAS PRECIPITACIONES PLUVIALES	15/06/2025	13/08/2025
D.S.N°080-2025-PCM	POR PELIGRO INMINENTE ANTE COLAPSO DEL SISTEMA DE ALCANTARILLADO	15/06/2025	13/08/2025
D.S.N°079-2025-PCM	POR IMPACTO DE DAÑOS A CONSECUENCIA DE DESLIZAMIENTO	15/06/2025	13/08/2025
D.S.N°072-2025-PCM	POR IMPACTO DE DAÑOS A CONSECUENCIA DE INTENSAS PRECIPITACIONES PLUVIALES	04/06/2025	03/07/2025
D.S.N°067-2025-PCM	POR IMPACTO DE DAÑOS A CONSECUENCIA DE INTENSAS	23/05/2025	21/07/2025

**21**  
Regiones

**90**  
Provincias

**202**  
Distritos

POR IMPACTO DE DAÑOS

POR PELIGRO INMINENTE

### PRÓRROGA

D.S.N°038-2025-PCM  
 D.S.N°043-2025-PCM  
 D.S.N°050-2025-PCM  
 NO REGISTRA

Motivo

Todas

REGIÓN	PROVINCIAS	DISTRITOS
AYACUCHO	10	38
HUANUCO	10	23
LORETO	8	23
HUANCAVELICA	5	18
CAJAMARCA	9	16
CUSCO	5	13
AREQUIPA	4	10
ICA	4	10
ANCASH	5	6
LIMA	4	6
PUNO	5	6
UCAYALI	3	6
AMAZONAS	2	5
<b>Total</b>	<b>90</b>	<b>202</b>

Actualizado al 14/06/2025 08:00 Horas

# INDICADOR DE COES SALUD



PERÚ

Ministerio  
de Salud



**DIGERD**

Dirección General de Gestión del Riesgo  
de Desastres y Defensa Nacional en Salud



# INDICADOR COES SALUD: OPORTUNIDAD

TABLA N°1- DETALLE DEL IMPACTO A LA SALUD POR EVENTOS DE EMERGENCIAS Y DESASTRES REGISTRADOS

REGIONES	EVENTOS	A LAS 2 HORAS	% CUMPLIMIENTO
LIMA NORTE	29	1	3%
AYACUCHO	17	17	100%
LIMA SUR	16	7	44%
CALLAO	15	6	40%
LIMA CENTRO	11	1	9%
LIMA REGIÓN	10	7	70%
LA LIBERTAD	9	5	56%
ÁNCASH	8	8	100%
AREQUIPA	6	2	33%
PIURA	5	3	60%
LIMA ESTE	4	0	0%
CUSCO	4	3	75%
JUNÍN	4	0	0%
PUNO	3	3	100%
LAMBAYEQUE	3	0	0%
APURÍMAC	2	1	50%
LORETO	2	0	0%
HUÁNUCO	1	0	0%
MOQUEGUA	1	1	100%
SAN MARTÍN	1	1	100%
HUANCAVELICA	1	1	100%
CAJAMARCA	1	1	100%
<b>Total general</b>	<b>153</b>	<b>68</b>	<b>44%</b>

GRÁFICO N°08- DISTRIBUCIÓN DEL IMPACTO A LA SALUD POR EVENTOS DE EMERGENCIAS Y DESASTRES REGISTRADOS DENTRO DE LAS 02 HORAS POST EVENTO

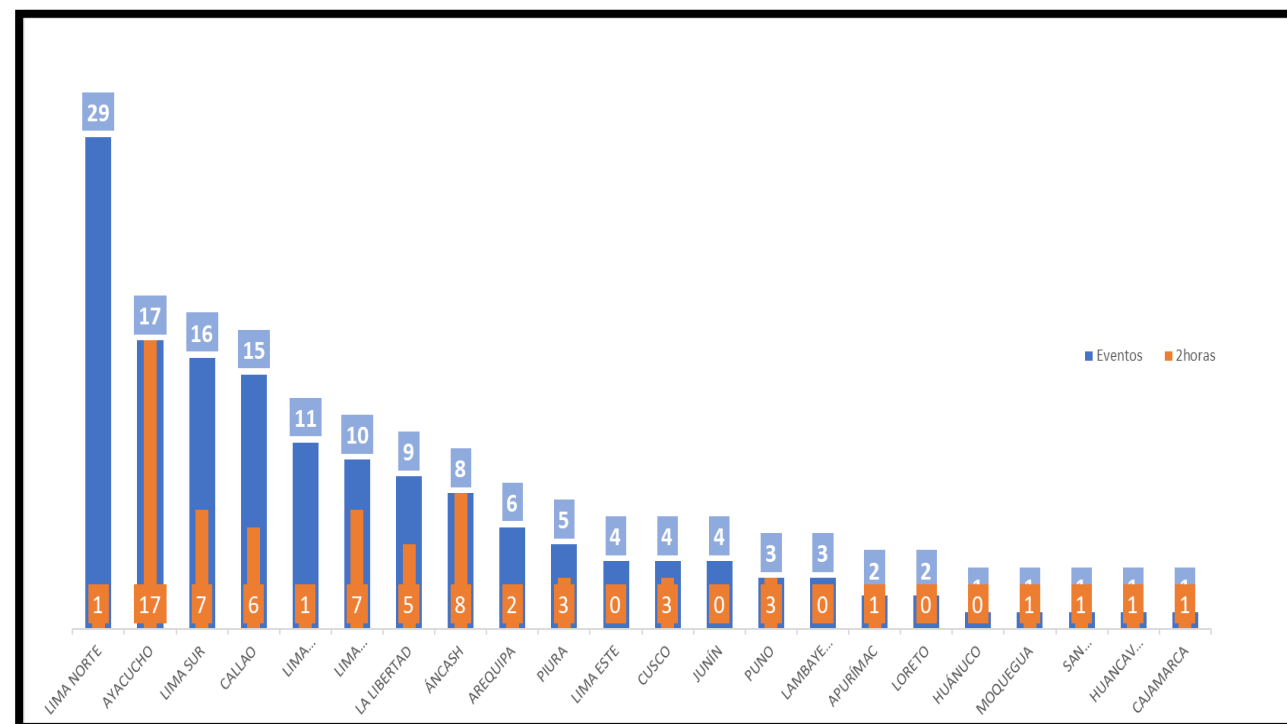

FUENTE: SIREED

# CONSOLIDADO DE SALA DE CRISIS A NIVEL NACIONAL



PERÚ

Ministerio  
de Salud



**DIGERD**

Dirección General de Gestión del Riesgo  
de Desastres y Defensa Nacional en Salud



**COES**  
SALUD



Ponle  
**PUNCHE**  
y ganamos todos  
**PERÚ**

# SALA DE CRISIS - EMED SALUD - REGIONES



1. TACNA
2. LIMA PROVINCIAS
3. CALLAO
4. LA LIBERTAD
5. LAMBAYEQUE
6. SAN MARTIN
7. AYACUCHO
8. HUANUCO
9. PASCO
10. ÁNCASH
11. PUNO
12. JUNÍN
13. UCAYALI
14. TUMBES
15. HUANCÁVELICA
16. MOQUEGUA

# SALA DE CRISIS - EMED SALUD - LIMA METROPOLITANA

## EMED SALUD DIRIS LIMA SUR

PERÚ Ministerio de Salud  
Dirección General de Gestión del Riesgo de Desastres y Defensa Nacional en Salud  
MINSALUD  
MINSU  
MINSAT

**Sala de Crisis**  
**Emergencias y Desastres de Salud**  
**EMED Salud - DIRIS Lima Sur**

Periodo comprendido: Del 12 al 18 de Jun. del 2025 - SE N°25

Elaborado por el Módulo de Análisis

Espacio de Monitoreo de Emergencias y Desastres de Salud EMED Salud - DIRIS Lima Sur - Módulo de Análisis

## EMED SALUD DIRIS LIMA NORTE

PERÚ Ministerio de Salud  
Dirección de Redes Integradas de Salud Lima Norte  
OFICINA DE GESTIÓN DE RIESGO DE DESASTRES  
2025



**DIRIS LIMA NORTE**

**SALA DE CRISIS DE EMERGENCIAS Y DESASTRES**  
**SEMANA N° 25**

945-256-004 35-00-205 (01) 201-1340 Anexo 149  
oficinasgestionriesgo@dirislimanorte.gob.pe  
emeddirisnorte@gmail.com



---

# Gracias