



PERÚ

Ministerio
de Salud

Situación Actual de la Vigilancia Epidemiológica del Virus de Influenza en el Perú

Centro Nacional de Epidemiología,
Prevención y Control de
Enfermedades – MINSA

Unidad Técnica Vigilancia
Epidemiológica de EDA/IRA/SGB,
Influenza, COVID-19

MINISTERIO DE SALUD
SALUD. DERECHO DE TODOS



Centro Nacional de
Epidemiología,
Prevención y Control
de Enfermedades



PERÚ

Ministerio de Salud



Tendencia semanal de casos confirmados de virus respiratorios. Perú, 2025 - SE (50)

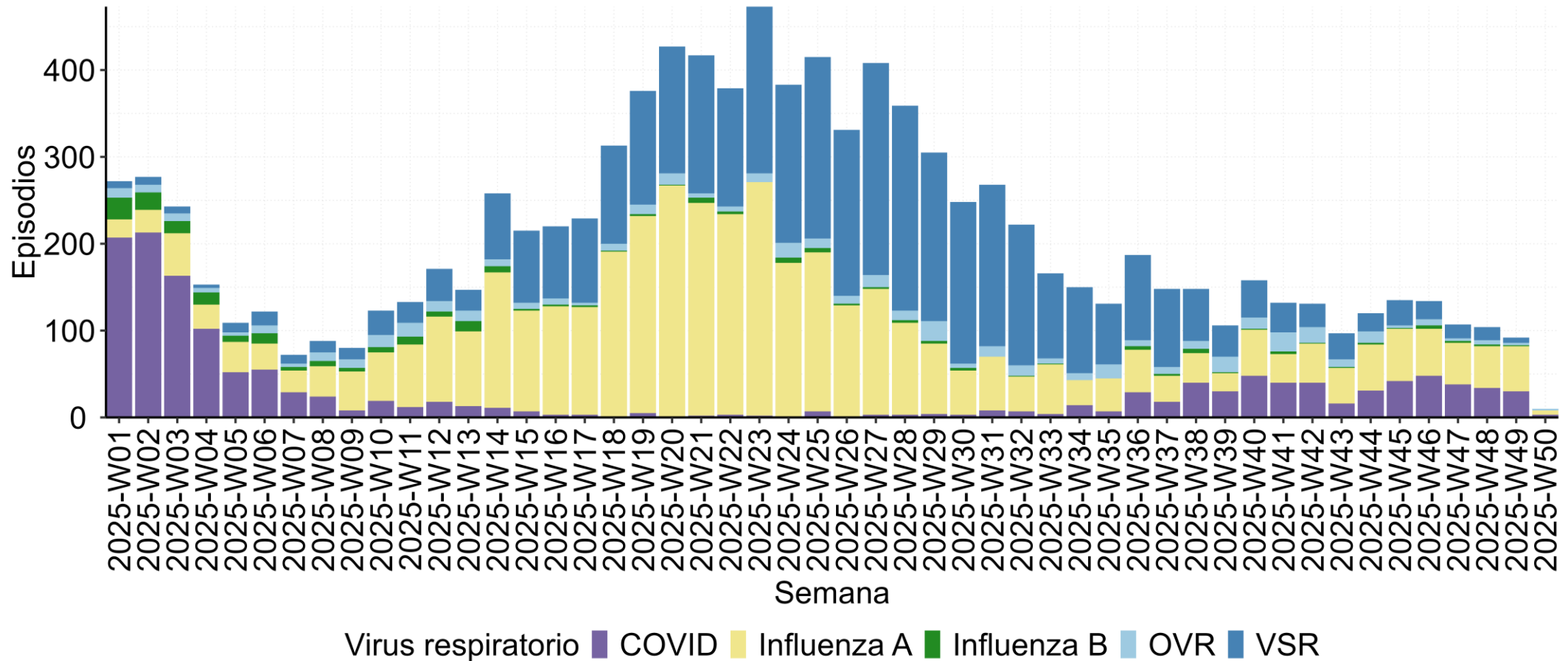



PERÚ

Ministerio de Salud



Tendencia semanal de casos confirmados de influenza. Perú, 2025 - SE (50)

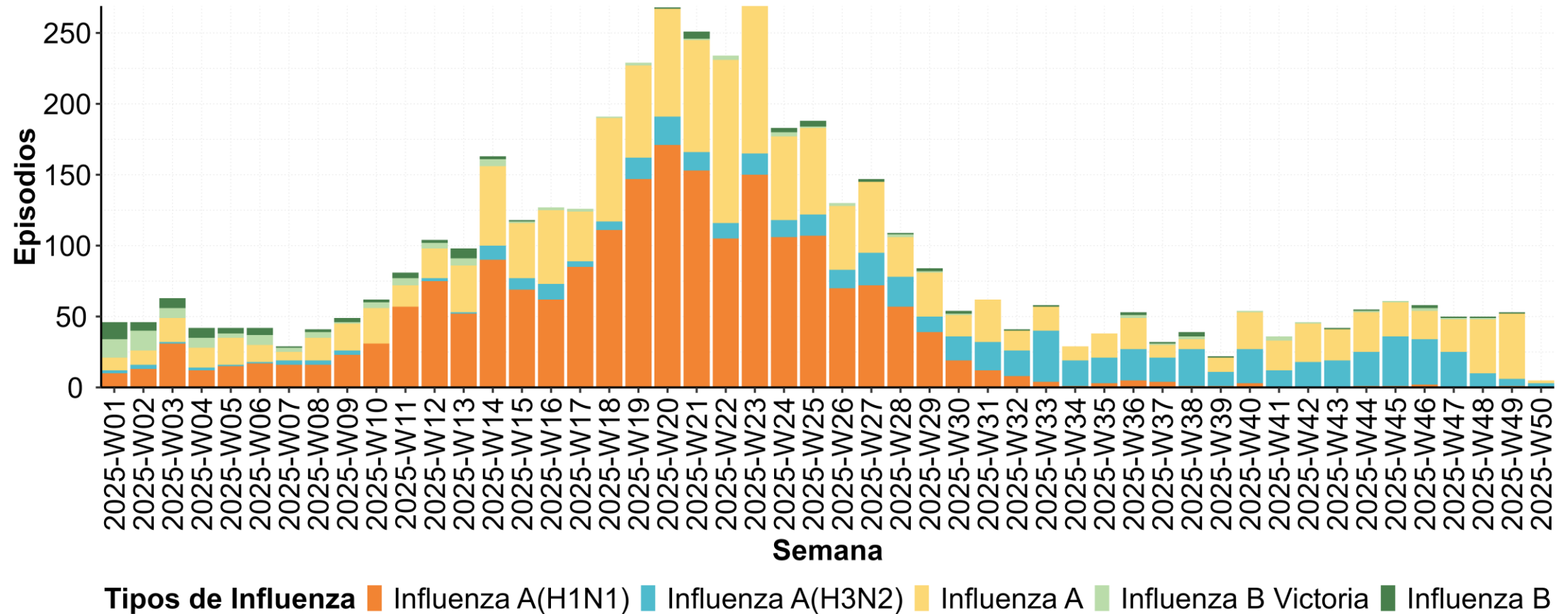

Fuente: Centro Nacional de Epidemiología, Prevención y Control de Enfermedades



PERÚ

Ministerio de Salud



Proporción de casos confirmados de influenza. Perú, 2025 - SE (50)

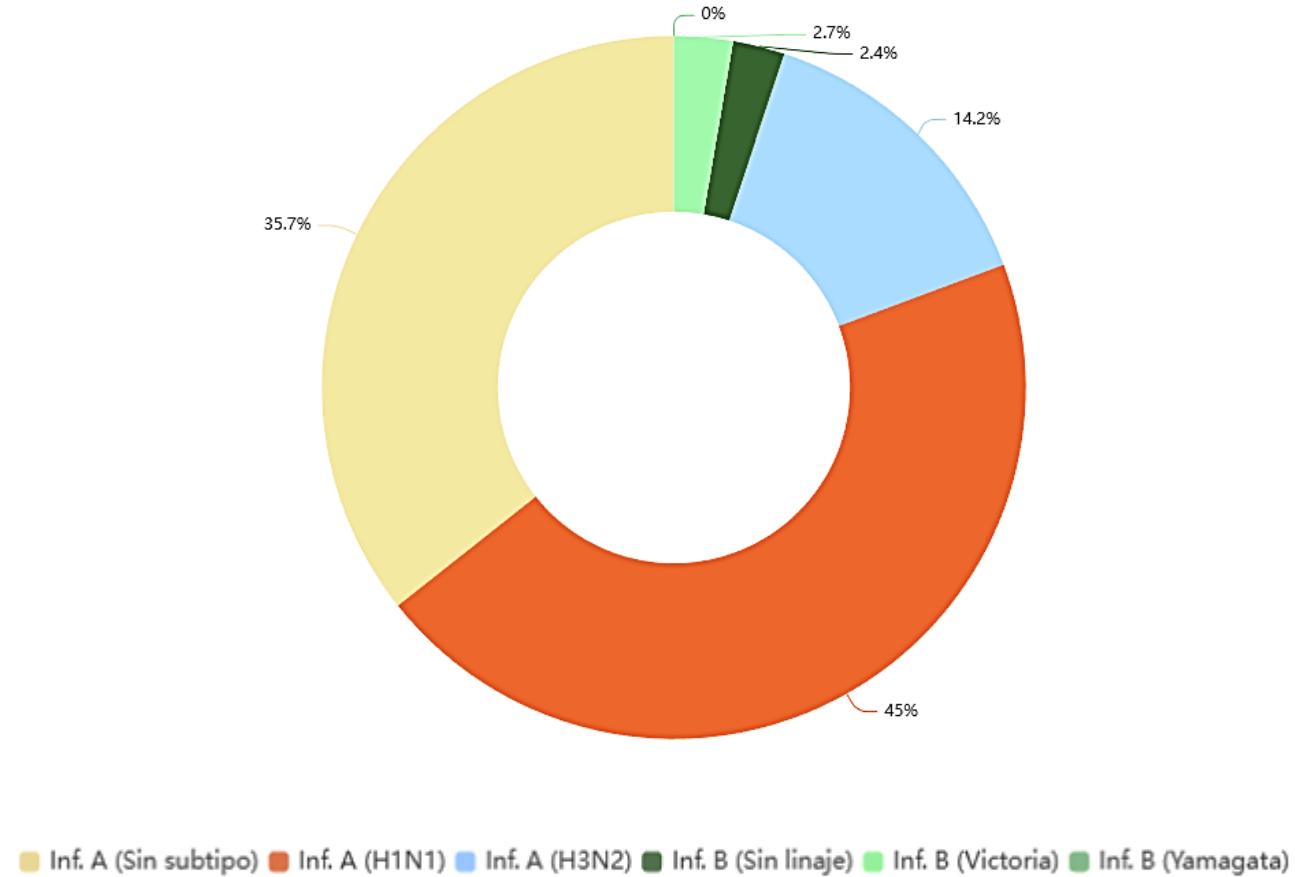

Fuente: Centro Nacional de Epidemiología, Prevención y Control de Enfermedades



PERÚ

Ministerio de Salud



Tendencia semanal de casos confirmados de influenza, por cursos de vida. Perú, 2025 - SE (50)

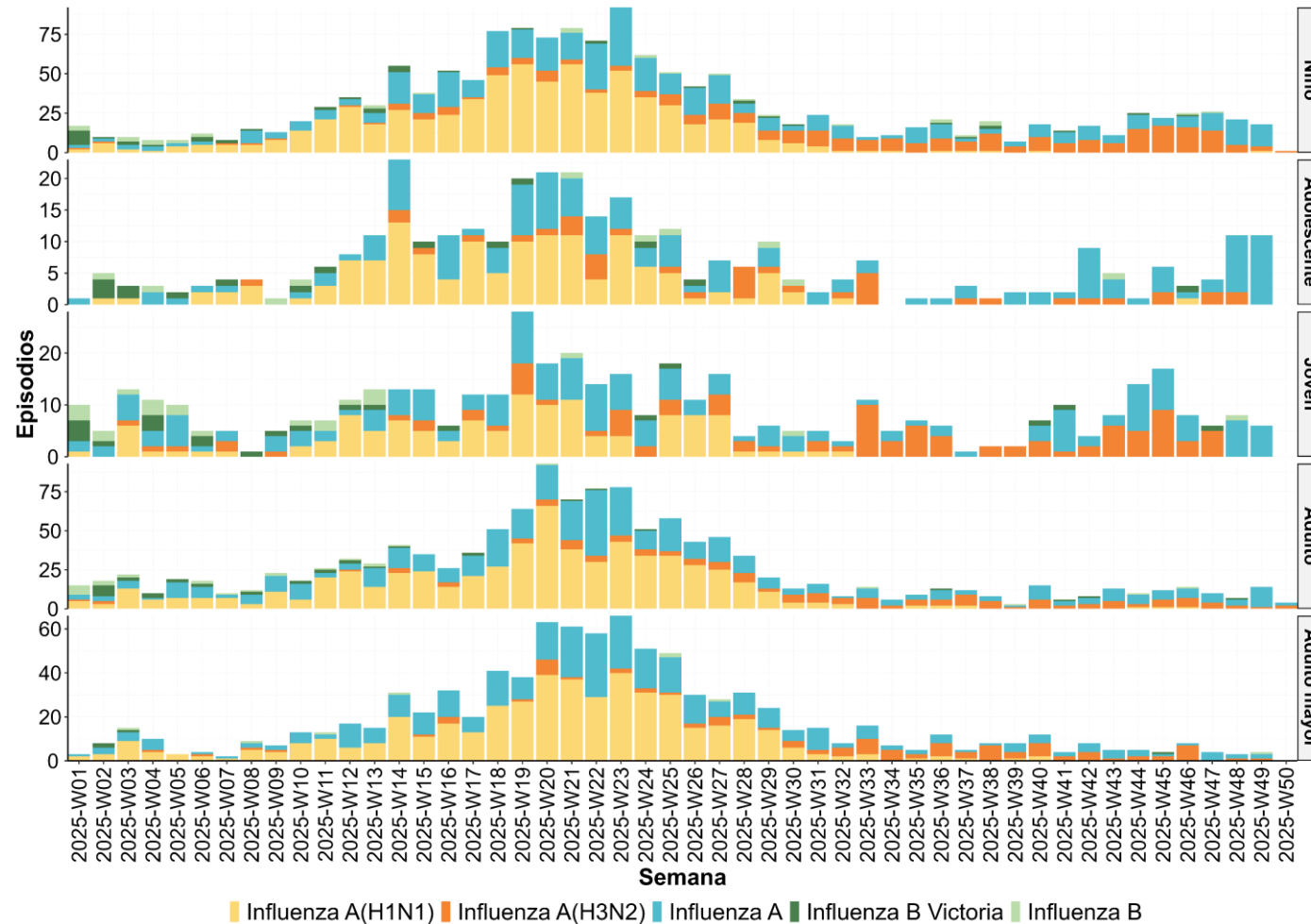

Fuente: Centro Nacional de Epidemiología, Prevención y Control de Enfermedades



PERÚ

Ministerio de Salud



Tendencia semanal de casos confirmados de influenza, por grupos de edad. Perú, 2025 - SE (50)

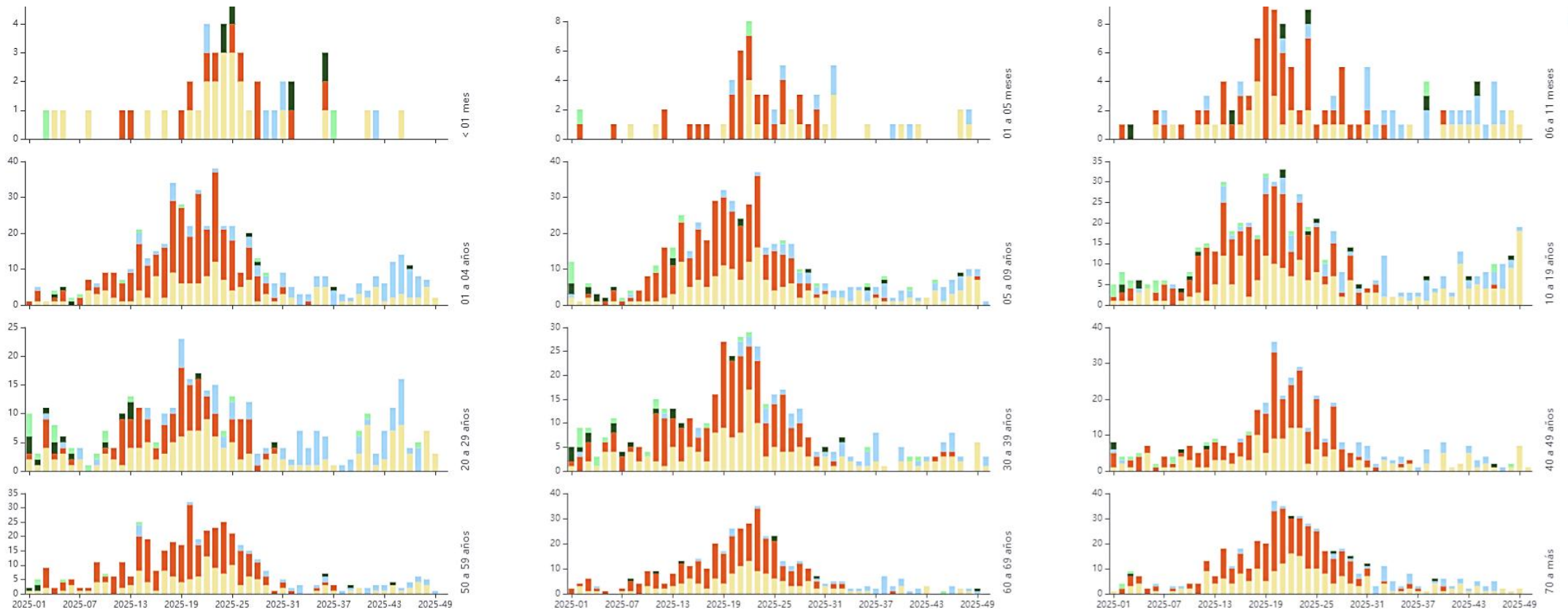

Fuente: Centro Nacional de Epidemiología, Prevención y Control de Enfermedades



PERÚ

Ministerio de Salud



Positividad acumulada de influenza, por departamentos. Perú, 2025 - SE (50)

